



IHK  
Industrie- und Handelskammer  
Ostwestfalen zu Bielefeld



IHK  
Industrie- und Handelskammer  
Lippe zu Detmold

# ausbildungsatlas ostwestfalen-lippe



2023

# JETZT



## #BeTheChange

Jetzt scannen und bewerben!

Ausbildung



Duales Studium



HR 01-21.006.L1

## Jetzt bewerben!

### Ausbildung und Duales Studium bei Phoenix Contact

Phoenix Contact entwickelt und produziert hochwertige elektrotechnische Komponenten und Lösungen für viele Industrien. In unserem Vorsprung an Qualität und Innovation sehen wir den Schlüssel für die Lösung technischer Herausforderungen von morgen.

Unter den weltweit 17.100 Mitarbeitern befinden sich ca. 300 Auszubildende und duale Studenten an den Standorten Schieder, Blomberg, Paderborn und Bad Pyrmont. In jedem Jahr starten ca. 100 neue. Die Ausbildung ist immer auf dem neuesten Stand, denn das expandierende Unternehmen zählt fest auf den eigenen Nachwuchs.



**Folgt uns auf Instagram:**  
<https://www.instagram.com/phoenixcontact1923/>



**AUSBILDUNG.  
KÖNNEN WIR.  
DUALES STUDIUM?  
KÖNNEN WIR AUCH.**

Bewirb dich  
jetzt online!



## ABER NUR ZUSAMMEN MIT DIR!

Und zwar auf Augenhöhe, mit viel Erfahrung, Spaß und Engagement. Ausbildung oder Studium? Büro oder Werkstatt? Bei unseren spannenden Ausbildungsberufen und dualen Studiengängen findest du bestimmt den richtigen.

**Freu dich auf:**



Eine tolle Azubi- und  
Studi-Community



Unsere  
Einführungswoche für  
Azubis und Studis



Spannende Aufgaben  
und Projekte

**WIR FREUEN UNS AUF DICH!**



## LEIDENSCHAFTLICH | STILSICHER | SMART

**PASSION FOR FASHION.** 1.100 Kolleginnen und Kollegen setzen sich in unserem inhabergeführten Familienunternehmen leidenschaftlich und hochengagiert für das Modelabel BRAX ein. Wir suchen begeisterungsfähige Auszubildende, die zukunftsorientiert arbeiten, sich Herausforderungen stellen und den Mut haben, neue Wege zu gehen. Werden Sie Teil der BRAX Familie und (er)leben Sie Leidenschaft für Mode in Aktion!

INDUSTRIEKAUFFRAU/-MANN  
KAUFFRAU/-MANN FÜR E-COMMERCE  
KAUFFRAU/-MANN IM EINZELHANDEL  
MEDIENGESTALTER/-IN  
TEXTIL- UND MODESCHNEIDER/-IN  
FACHKRAFT FÜR LAGERLOGISTIK  
ELEKTRONIKER/-IN FÜR BETRIEBSTECHNIK  
FACHINFORMATIKER/-IN SYSTEMINTEGRATION  
FACHINFORMATIKER/-IN ANWENDUNGSENTWICKLUNG

BACHELOR OF ARTS

*Hier geht es direkt zu  
den offenen Stellen!*



Aktuelle Starttermine finden Sie auf [www.career.brax.com](http://www.career.brax.com)

**BRAX**  
FEEL GOOD



# RIETBERGER MÖBELWERKE



**JANIKA**

Auszubildende  
Industriekauffrau

**ANDRE**

Auszubildender  
Tischler

**LEONIE**

Auszubildende  
Industriekauffrau

**ALEXANDRA**

Auszubildende  
Industriekauffrau

**FINN**

Auszubildender  
Tischler

# AUSBILDUNG GESUCHT?

K O M M I N S T E A M !

**[WWW.RMW-KARRIERE.DE](http://WWW.RMW-KARRIERE.DE)**

Wir wurden 2003 mit einer einfachen Idee gegründet: Möbel sollten individuell geplant, mit Liebe hergestellt und für die Ewigkeit gebaut werden. Als Marktführer suchen wir junge Menschen mit Köpfchen und handwerklichem Geschick, um weiterhin auf Erfolgskurs zu bleiben.



FOLGE UNS AUF  
INSTAGRAM!

# Inhaltsverzeichnis

Der Weg zum Arbeitsplatz	06
Persönlichkeitsprofil erstellen	07
Die Qual der Berufswahl	07
Wie kann man selbst aktiv werden?	08
Wo gibt's die wichtigsten Infos?	08
Wie bewerbe ich mich richtig?	10
Musterbewerbung	12
Lebenslauf	13
Online-Bewerbung	14
Das Vorstellungsgespräch – Was man Dich fragen wird	16
Nachhaltigkeit in der Ausbildung	18
Startpaket erster Ausbildungstag	20
Die Einstiegsqualifizierung (EQ) – DIE BRÜCKE für die Ausbildung	22
Die Berufsberatung der Agentur für Arbeit	24
Weiterbildungsstipendium (Begabtenförderung)	28
Ausbildungsgänge für Menschen mit Behinderung	30
Von der Ausbildung zum Bachelor/Master Professional	34
Weiterbildung – Höhere Berufsbildung	36
Berufsausbildung von A bis Z	38
Interessante Adressen	43
Styling-Knigge für Auszubildende	44
Lust auf's Ausland	47
Tätigkeitsbeschreibungen der IHK-Berufe	48
Ausbildungsbetriebe in Ostwestfalen und in Lippe sortiert nach IHK-Berufen und nach Kreisen	80
Impressum	252
Ansprechpartner bei der IHK Ostwestfalen zu Bielefeld	253
Ansprechpartner bei der IHK Lippe zu Detmold	255
Bewerbungsdokumentation	257

GREY





# FEEL GOOD

## Zukunft gestalten braucht Verantwortung!

Spaß an der Arbeit steht für uns an oberster Stelle. Denn nur wer seinen Job gerne macht, kann auch mit Leidenschaft ans Werk gehen.

Wir führen dich mit einer gezielten Einarbeitung sowie der schrittweisen Übernahme von Aufgaben und Verantwortung an dein künftiges Berufsleben heran. Dabei erhältst du zu jeder Zeit Unterstützung aus allen Fachbereichen.

Es gehört zu unserer Philosophie, dass wir unseren gesamten Nachwuchs nach der Ausbildung unbefristet übernehmen.

Wenn du an unserer Erfolgs-Story mitarbeiten möchtest, dann bewirb dich jetzt postalisch oder per E-Mail!

Willkommen bei Ballerina-Küchen!

Es freuen sich auf deine Fragen zum Thema Ausbildung:



Marina  
Thiel



Heiko  
Ellersiek



Arno  
Maurischat

Für 2023 suchen wir Auszubildende zum

### **Industriekauffrau /-mann** (m/w/d)

- Ansprechpartnerin: Marina Thiel
- Schulabschluss: Fachoberschulreife, Fachabitur, Abitur
- Tätigkeitsgebiete: Durchlaufen aller Abteilungen eines Industrieunternehmens, z. B. Einkauf, Buchhaltung, Marketing und Auftrags-Sachbearbeitung

### **Fachinformatiker/in** Fachrichtung Anwendungsentwicklung (m/w/d)

- Ansprechpartnerin: Marina Thiel
- Schulabschluss: Fachhochschulreife oder vergleichbar
- Tätigkeitsgebiete: Entwurf und Entwicklung neuer Software, Unterstützung bei der Betreuung unserer IT-Infrastruktur, Erlernen gängiger Programmiersprachen im Windowsumfeld

### **Holzmechaniker/in** (m/w/d)

- Ansprechpartner: Heiko Ellersiek oder Arno Maurischat
- Schulabschluss: Hauptschulabschluss, Fachoberschulreife
- Tätigkeitsgebiete: Be- und Verarbeiten von Holz- und sonstigen Werkstoffen, die Ausbildung erfolgt in eigener Lehrwerkstatt



Heinz-Erwin Ellersiek GmbH  
Bruchstraße 47-51 | 32289 Rodinghausen  
Fon +49 (0) 52 26/599-0 | Fax +49 (0) 52 26/599-211  
E-Mail kontakt@ballerina.de | www.ballerina.de



## Der Weg zum Ausbildungsplatz

### **Das Ende der Schulzeit naht.**

Mit der Entscheidung für einen bestimmten Beruf werden die Weichen für die Zukunft gestellt. Denn eine abgeschlossene Berufsausbildung steigert die Chance auf eine qualifizierte Tätigkeit erheblich und verringert das Arbeitslosigkeitsrisiko.



# LET'S GO!



## Was macht mir Spaß?

## Was kann ich gut?

## Welcher Beruf hat Zukunft?

Objektive Antworten auf diese Fragen gibt es nicht. Daher muss die Berufswahl gut vorbereitet und begründet sein.

Der erste Schritt ist die Erstellung eines sogenannten Persönlichkeitsprofils. Deine persönlichen Interessen und Stärken müssen herausgefunden werden. Danach solltest du möglichst mehrere Berufe ins Auge fassen, um flexibel auf Ausbildungsangebote reagieren zu können.

## Persönlichkeitsprofil erstellen

Dabei können deine Freunde, Verwandte und auch neutrale Beobachter/-innen helfen. Ein paar Beispiele für deine Selbsteinschätzung:

- a räumliches Vorstellungsvermögen**  
Wichtig beim Zeichnen, Konstruieren und Entwerfen
- b Ausdrucksfähigkeit**  
Darauf kommt es u. a. beim Verkaufen, Beraten, Briefeentwerfen und Telefonieren an.
- c rechnerische Begabung**  
Für Abrechnungen, im Einzelhandel und beim Berechnen von Flächen und Raummaßen.
- d körperliche Belastbarkeit**  
Bist du körperlich fit?  
Du solltest belastbar sein, wenn du dich für einen Beruf interessierst, in dem du auch in Hitze oder Kälte arbeitest oder – wie im Verkauf und der Gastronomie – viel auf den Beinen bist.
- e handwerkliche Geschicklichkeit**  
Warst du schon immer gut bei Bastel- oder Handarbeiten?  
Feine Bewegungen musst du u. a. beim Zeichnen, Feilen, Zuschneiden oder Reparieren ausführen.
- f kreative Ideen**  
Kannst du Aufgaben mit Fantasie und Ideenreichtum lösen?

Beides brauchst du in gestalterischen Berufen, aber auch bei vielen kaufmännischen und technischen Tätigkeiten.

### g Kontaktfähigkeit

Fällt es dir leicht, ungezwungen und sicher mit Menschen zu sprechen und umzugehen?  
Das wäre in allen Berufen wichtig, in denen du viel mit anderen redest, sie berätst und bedienst, ihnen etwas erklären oder verkaufen sollst, z. B. im Banken- und Versicherungsgewerbe und im Einzelhandel.

Wenn du dir unsicher bist, wo deine Stärken und Schwächen liegen, hilft auch der Berufseignungstest der Agenturen für Arbeit.

## Die Qual der Berufswahl

Einen guten Überblick über die verschiedenen Berufe bieten die jährlich stattfindenden, regionalen Berufsinformationsveranstaltungen und digitalen Ausbildungsmessen mit Ansprechpartner/-innen aus Betrieben, Berufskollegs, Kammern und Agenturen für Arbeit.

### Weitere Tipps zur Berufswahl:

- a Trendberufe kritisch prüfen**  
Schau weit über den beruflichen Tellerrand hinaus.  
Es gibt sehr viele interessantere Berufe als die, die seit Jahren zu den bekanntesten und häufigsten gehören.
- b frühzeitig informieren**  
Fange rechtzeitig vor deinem Schulabschluss an, Informationen zusammenzutragen.  
Wichtig sind Kontakte zu Ausbildungsbetrieben an Tagen der offenen Tür, Betriebserkundungen und Schnupperpraktika.
- c rechtzeitig bewerben**  
Erkundige dich rechtzeitig nach den Terminen.  
Sie sind in den einzelnen Branchen unterschiedlich. Bei einigen Unternehmen solltest du dich schon ein bis anderthalb Jahre vor Ausbildungsbeginn bewerben.

*Wenn du dir unsicher bist, wo deine Stärken und Schwächen liegen, hilft auch der Berufseignungstest der Agenturen für Arbeit. Finde mit Check-U heraus, welche Ausbildung zu dir passt!*





Bitte bewirb dich nicht einfach bei den Unternehmen aus diesem Atlas.

Der Atlas ist kein Verzeichnis der offenen Ausbildungsplätze, sondern eine Auflistung der Ausbildungsbetriebe in Ostwestfalen-Lippe. Erkundige dich erst bei den Unternehmen, die dich interessieren, ob es freie Ausbildungsplätze gibt!



#### **d hartnäckig sein**

Lass' dich nicht entmutigen! Bei der Suche nach deinem Traumberuf wirst du vermutlich auch Absagen bekommen. Versuche es weiter, suche dir Alternativen zu deinem Wunschberuf und interessiere dich auch für Ausbildungsstellen in benachbarten Kreisen. Ohne eine abgeschlossene Berufsausbildung werden deine Chancen am Arbeitsmarkt in den nächsten Jahren sinken.

### Wie kann man selbst aktiv werden?

Verlasse dich bei der Ausbildungsplatzsuche nicht auf andere – setze dich selbst für deine Interessen ein. Dazu hast du viele Möglichkeiten, u. a.:

- **Teilnahme an regionalen Speeddatings**  
z.B. an den lippischen Schulen oder digital unter: [www.ausbildungschance-owl.de](http://www.ausbildungschance-owl.de)
- **Stellenangebote** der regionalen Tageszeitungen oder der Jobportale im Internet auswerten
- **Informationsveranstaltungen** der Betriebe besuchen
- **Stände auf Berufsinformationsmessen** von Agenturen für Arbeit, IHK, Handwerk und anderen Organisationen nutzen
- **Einstieg über Praktikum und Ferienjobs**
- **Firmen in der Nachbarschaft** oder an deinem Wohnort anrufen und nach freien Ausbildungsplätzen fragen
- **bei Freunden, Bekannten, Verwandten**, in Vereinen und Sportgruppen nach Kontakten und Empfehlungen fragen
- **Lehrstellengesuch ins Internet eingeben**, z. B. in die IHK-Lehrstellenbörsen

Insgesamt kannst du aus über 325 verschiedenen Ausbildungsberufen wählen. In diesem Atlas werden Berufe aus Industrie, Handel und Dienstleistungen vorgestellt. Dabei handelt es sich um ca. 150 IHK-Berufe im gewerblich-technischen und kaufmännischen Bereich. Weitere Berufe gibt es natürlich noch im Handwerk, im öffentlichen Dienst, im Gesundheitsbereich und weiteren freien Berufen, z. B. bei Ärzten, Rechtsanwälten und Steuerberatern.

### Wo gibt's die wichtigsten Infos?

Hier noch einige Quellen, bei denen du dir Informationen zur Berufswahl holen kannst:

- **Industrie- und Handelskammern**  
Informationen über alle IHK-Berufe, Ausbildungsverträge, praktische Fragen der betrieblichen Ausbildung
- **Handwerkskammer/Kreishandwerkerschaften regional**  
Informationen über alle Handwerksberufe
- **Ausbildungsbetriebe**  
Informationen über Praktika, Informationsveranstaltungen, freie Ausbildungsplätze
- **Berufsberatungen und Berufsinformationszentren der Agenturen für Arbeit** Informationen über persönliche Eignung, Berufsbilder, Ausbildungsvergütungen, Fördermöglichkeiten, Ausbildungsstellenvermittlung. Berufsinformationszentren gibt es in den Agenturen für Arbeit Herford, Bielefeld, Paderborn und Lippe.
- **Handelsverband Ostwestfalen-Lippe e. V.**  
Informationen über Berufe des Handels, Schnupperpraktika
- **Regionale Berufsinformationsbörsen, Ausbildungsmessen**  
U. a. die Berufsinformationsbörse Bielefeld, die digitalen Ausbildungsmessen „STEP1“ im Kreis Höxter und „CONNECT“ im Kreis Paderborn; Tag der Aus- und Weiterbildung in der Agentur für Arbeit Herford; Ausbildungsmesse GoFuture in Minden; Berufsausbildungsmesse Espelkamp, die BERUFE live online unter: <https://www.ausbildung-now.de/#/start>, die my job OWL in Bad Salzuflen sowie lokale Ausbildungsbörsen in Bünde, Löhne, Bad Oeynhausen, Spenge, Gütersloh und Rietberg oder in Lippe, der Tag der Ausbildungschance, die Mädchenmesse und Jungenmesse sowie Infomessen in Berufskollegs. Die Termine werden über die Tagespresse und im Internet rechtzeitig bekannt gegeben. Die Schulen werden zu den Börsen eingeladen.
- **Informationen im Internet**  
Hilfreiche Links rund um das Thema Ausbildung findest du auf Seite 43

**IHK****LEHRSTELLEN  
BÖRSE**

**Nicht nur suchen,  
sondern auch finden:  
[www.ihk-lehrstellenboerse.de](http://www.ihk-lehrstellenboerse.de)**



- Tausende Ausbildungsplätze in rund 250 Berufen warten auf Dich. Auch als duales Studium.
- Finde heraus, welcher Beruf zu Dir passt – mit dem Talente-Check.

**Lehrstellenbörse**Deutsche  
Industrie- und Handelskammern



# Wie bewerbe ich mich richtig?

1

## Selber nachdenken – Interesse und Eigeninitiative zeigen!

Zeige den Unternehmen, dass du dir Gedanken gemacht hast, dich mit dem Berufsbild auseinandergesetzt hast und warum du gerade diese Ausbildung absolvieren möchtest. Zudem stellt die Bewerbung „deine Visitenkarte“ und eine erste Arbeitsprobe dar. Hinterlasse mit deiner aussagekräftigen und übersichtlich gestalteten Bewerbung einen guten Eindruck.

**Also:** Schreibe nicht von einer Vorlage ab! Beweise mit deiner „selbsterstellten und individuellen“ Bewerbung, dass du eigenständig etwas entwickeln kannst. Erarbeite die inhaltliche Seite deines Anschreibens in Form einer kurzen Selbstpräsentation. Überzeuge den Personalverantwortlichen von deinen Kompetenzen. Stelle dar, wieso gerade du die beste Wahl für das Unternehmen bist. Aber bitte immer „authentisch“ bleiben und nicht in Superlative verfallen.

2

## Bring deine Bewerbung „in Form“!

Eine vollständige Bewerbungsmappe enthält ein Deckblatt mit Bewerbungsfoto, das Anschreiben, den Lebenslauf, mindestens die letzten zwei Schulzeugnisse, Praktikumsbeurteilung und sonstige Nachweise (z.B. Zertifikate, ehrenamtliche Tätigkeiten, Teilnahmebescheinigungen oder Ähnliches). Beachte diese Reihenfolge. Das Anschreiben legst du bitte auf die Bewerbungsmappe. Achte darauf, dass deine Bewerbung vollständig, fehlerfrei und sauber ist.

**Deshalb:** Keine Rechtschreibfehler, Eselsohren, Flecken, billige und unsaubere Kopien. Lass dir ein individuelles und professionelles, möglichst digitales, Bewerbungsfoto bei einem Fotografen erstellen. Wenn du auf dem Foto lächelst, wirkst du natürlich und sympathisch. Keine lose Blattsammlung, keine Originalunterlagen versenden. Achte auf die vollständige und richtige Adresse, frankiere den DIN A4-Umschlag ausreichend, verwende für Anschreiben und Lebenslauf die gleiche Papiersorte.

## Das richtige Timing entscheidet!

3

Bewirb dich rechtzeitig. Es ist in vielen Branchen und Betrieben üblich, sich ein Jahr vor Ausbildungsbeginn zu bewerben. Unter [www.ausbildungschance-owl.de](http://www.ausbildungschance-owl.de) und unter [arbeitsagentur.de/ausbildungklarmachen](http://arbeitsagentur.de/ausbildungklarmachen) findest du freie Ausbildungsplätze. Recherchiere auch auf den Internetseiten der Unternehmen nach offenen Ausbildungsplätzen.

## Nerven behalten!

4

Wer sich bewirbt, bekommt auch Absagen. Selbst nach einem Einstellungstest oder Vorstellungsgespräch kann dir das passieren. Nimm eine Absage gelassen und als persönlichen Ansporn, dich auf das nächste Vorstellungsgespräch noch besser vorzubereiten. Gerade Einstellungstests kann man im Vorfeld üben. Es gibt viele Bücher über gängige Tests. Zudem bietet das Internet viele Möglichkeiten, diese zu trainieren.

# IT'S TIME

Von der

Orientierungsphase bis zum Berufseinstieg – hier findest du Angebote, die dir weiterhelfen!





## Finde Deinen Berufseinstieg in den Kreisen Paderborn und Höxter!



Grafik: ChaiwutNNN/stock.adobe.com

# STEP

DIE AUSBILDUNGSMESSE IM KREIS HÖXTER



## Max Muster

05231 99999

0175 999999

m.muster@anbieter.de

Schreib- und Gestaltungsregeln  
findest du auch in der DIN 5008.

Max Muster • Musterstr. 10 • 99999 Musterstadt

Musterunternehmen

Herrn/Frau

Musterplatz 23

99999 Musterstadt

Achte auf den korrekten Namen  
des Unternehmens. Benenne  
möglichst die/ den Ansprech-  
partner/-in. Und aufgepasst: es  
heißt im Adressfeld nicht Herr,  
sondern Herrn! .

Musterstadt, Datum

**Ausbildung zum Kaufmann für Büromanagement ab 01. August 2022**  
**Ihr Ausbildungsplatzangebot unter [www.ihk-lehrstellenboerse.de](http://www.ihk-lehrstellenboerse.de)**

Wecke im ersten Absatz  
Interesse! Gehe darauf  
ein, warum du dich bei  
diesem Unternehmen auf  
diese Stelle bewirbst.

Sehr geehrte/r Frau/Herr,

**(Einleitung – in jeder Bewerbung auf das Unternehmen anpassen)** Ihr Unternehmen steht für Vertrauen, Nachhaltigkeit und Qualität. Ich identifiziere mich mit diesen Faktoren, bin ein sehr organisierter Mensch und liebe es, viele Dinge zeitgleich zu planen. Daher möchte ich meine Ausbildung zum Kaufmann für Büromanagement in Ihrem Unternehmen absolvieren und stelle mich Ihnen gerne vor.

**(Hauptteil – welche Erfahrungen/Fähigkeiten bringst du mit, die zur Stelle passen)** Im Sommer diesen Jahres werde ich die Fachoberschulreife erfolgreich abschließen. In den Fächern Deutsch, Englisch und Mathematik liegen meine Stärken. Während meiner Praktika im Büro habe ich gute Einblicke in den Berufsalltag eines Bürokaufmannes gewonnen. Zu meinen Tätigkeiten gehörten vor allem die Bedienung der Telefonanlage und die Weiterleitung der Kundenanfragen. Außerdem pflegte und aktualisierte ich die Kundendaten am Computer. Meine guten Kenntnisse in Word und Excel sowie meine sorgfältige Arbeitsweise waren mir eine Hilfe, termingerecht und fehlerfrei meine Aufgaben zu erledigen. In meiner Freizeit trainiere ich seit langem eine Fußballmannschaft. Die Kinder schätzen es, dass ich persönlich auf sie eingehe und auch in stressigen Situationen die Ruhe bewahre. Diese Eigenschaft wird mir auch in meiner Ausbildung helfen, wenn ich mehrere Dinge zeitgleich koordinieren muss.

**(Schluss – Zusammenfassend begründest du, warum du zu dem Unternehmen passt)** Meine Ausbildung möchte ich sehr gerne in Ihrem Unternehmen absolvieren, weil Sie europaweit tätig sind und auch den lokalen Fußballverein unterstützen. Ich möchte Kaufmann für Büromanagement werden, weil ich die Aufgaben sehr abwechslungsreich finde. Mich interessieren besonders die Arbeit in unterschiedlichen Projekten und die Aufgaben im Rechnungswesen. Außerdem würde ich gerne lernen, Angebote und Statistiken zu erstellen.

Gerne absolviere ich vor Beginn der Ausbildung ein Praktikum bei Ihnen.  
Für ein persönliches Vorstellungsgespräch stehe ich Ihnen jederzeit gerne zur Verfügung.

Freundliche Grüße

Max Muster

Anlagen, Lebenslauf, Zeugnisse

Benenne beispielhaft deine praktische Erfahrung. Was kannst du bereits? Bleibe realistisch! Schreibe nicht in Superlativen. Gehe auf deine Motivation ein. Was interessiert dich? Was möchtest du gerne lernen? Benenne deine Stärken. Was schätzen andere an dir? Warum möchtest du ausgerechnet in diesem Unternehmen lernen?



**Max Muster**

05231 99999

0175 999999

m.muster@anbieter.de

**Lebenslauf**

Überschriften gerne in  
dezenten Farben.

**Persönliche Daten**

Name: **Max Muster**  
geboren am: 27. Oktober 2003  
Geburtsort: Detmold  
Familienstand: ledig, keine Kinder  
Anschrift: Musterstr. 20  
32758 Musterstadt

Um den Lebenslauf  
strukturiierter wirken  
zu lassen, helfen  
durchgezogene Linien.

**Schulbildung**

08/2019 – 06/2022 Wirtschaftsgymnasium Muster  
Abschluss: Allgemeine Hochschulreife  
08/2012 – 06/2019 Realschule Musterstadt  
Abschluss: Fachoberschulreife  
04/2008 – 06/2012 Grundschule Musterstadt

Mit den zuletzt  
absolvierten  
Abschlüssen  
beginnen!

**Praktika**

08/2020 **freiwilliges 2-wöchiges Praktikum als XY**  
Unternehmen XY, Ort  
Tätigkeiten und Aufgaben:  
• Mustertätigkeit  
• Mustertätigkeit  
09/2018 **3-wöchiges Praktikum als XY**  
Unternehmen XY, Ort  
Tätigkeiten und Aufgaben:  
• Mustertätigkeit

Aufgaben während des  
Praktikums benennen!

**Weitere Kenntnisse**

Deutsch Muttersprache  
Englisch gute Kenntnisse  
Microsoft Office gute Kenntnisse  
Führerschein Klasse B, PKW vorhanden

Kenntnisse realistisch benennen.  
Gerne mehrere Sprachen auffüh-  
ren, sofern min. Grundkenntnisse  
beherrscht werden.

**Interessen**

Jugendtrainer Muster-Fußballverein Musterstadt  
Hobbys Kochen, Musik, Fitnessstraining

Musterstadt, Datum

*Max Muster*

Auch den Lebenslauf  
unterschreiben.

Bei Bewerbungen für kreative Berufe  
dürfen auch gerne kreative  
Elemente (Icons für Überschriften etc.)  
im Lebenslauf verwendet werden.

# Online- Bewerbung

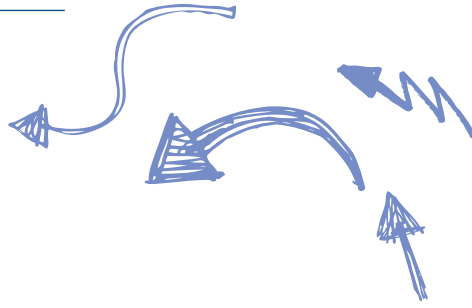

## Die E-Mail-Bewerbung

Sie ist für viele kleine und mittelständische Unternehmen die erste Wahl. Auch hier gilt es einiges zu beachten: Die anzufertigenden Unterlagen sind die gleichen, wie bei einer klassischen Bewerbung. Sie werden digital erstellt bzw. eingescannt und in einem PDF zusammengestellt.



*Bewerbungen werden von vielen Unternehmen standardmäßig per E-Mail oder über Online-Formulare verlangt. Die klassische Bewerbungsmappe verliert in vielen Berufsbildern zusehends an Bedeutung.*

- 1 Wenn kein eindeutiger Ansprechpartner/-in** angegeben ist, kannst du vorab beim potentiellen Arbeitgeber telefonisch erfragen, an welchen Ansprechpartner und in welcher Form (E-Mail oder postalisch) die Bewerbung verschickt werden soll.
- 2 Deine E-Mail-Adresse** muss eine seriöse E-Mail-Adresse sein. Idealerweise besteht sie aus dem Vornamen und Nachnamen. Fantasienamen wie „SüBeMaus@provider.de“ oder „123669@provider.de“ haben im beruflichen Bereich nichts zu suchen.
- 3 Die Betreffzeile in der E-Mail** sollte korrekt benannt werden. Beispielsweise: „Bewerbung um eine Ausbildungsstelle zur Industriekauf-frau“.
- 4 In das E-Mail-Formular gehört nicht** der gesamte Text des Anschreibens. Schreibe einen kurzen Text über dein Anliegen mit „Anrede“ und „Freundliche Grüße“. Danach folgt die eigene Signatur, die beispielsweise so aussieht:

Sabine Sonnenschein  
Sonnenscheinstr. 15  
55555 Sonnenburg  
E-Mail: Sabine.Sonnenschein@provider.de  
Telefon: 0241 000000



- 5 Als „Anhang“ fügst du** das Deckblatt, das Anschreiben, den Lebenslauf sowie Zeugnisse und Zertifikate als PDF an. Bitte die Dateigröße beachten: max. 3 – 5 MB.
- 6 Ein Tipp:** Bevor du das erste Mal eine E-Mail-Bewerbung verschickst, kann man zum Test die E-Mail an sich selbst versenden. So siehst du, wie deine Bewerbung beim Unternehmen ankommt und kannst noch Korrekturen vornehmen. Wichtig ist, dass du bitte auf jegliche Arten von Formatierungen verzichtest. Deshalb „Nur-Text“ verwenden und kein HTML (diese werden nicht immer richtig dargestellt), keine Empfangsbestätigung anfordern und nicht als Priorität „hoch“ markieren.

## Online-Formulare

Viele Unternehmen nutzen Online-Formulare, weil sie effizient zu handhaben sind. Wird das Online-Formular angeboten, solltest du dies auch nutzen. Achte bei der Verwendung auf Vollständigkeit deiner Unterlagen und auf korrekte Schreibweise aller Angaben. Nimm dir Zeit für das Ausfüllen der Formulare. Neben dem Ausfüllen der Formularfelder lassen sich zusätzliche Unterlagen wie (unterschiedlicher) Lebenslauf, Zeugnisse, Praktikumsbescheinigungen etc. hochladen.

# AUSBILDUNGSPLATZ GESUCHT?

Wir unterstützen Sie!

AUSBILDUNGSPLATZ



In einem persönlichen Gespräch informieren wir Sie über die IHK-Ausbildungsberufe. Gemeinsam finden wir den Beruf, der zu Ihren Kompetenzen und Interessen passt. Passgenau stellen wir den Kontakt zu Ihrem zukünftigen Ausbildungsbetrieb her.



Stephanie Wiedey  
Projektleiterin Passgenaue Besetzung  
IHK Ostwestfalen zu Bielefeld  
Elsa-Brandström-Straße 1-3  
33602 Bielefeld  
Telefon 0521 554-143  
E-Mail: [s.wiedey@ostwestfalen.ihk.de](mailto:s.wiedey@ostwestfalen.ihk.de)



Sebastian Prange  
Projektleiter Passgenaue Besetzung  
IHK Lippe zu Detmold  
Leonardo-Da-Vinci-Weg 2  
32760 Detmold  
Telefon 05231 7601-78  
E-Mail: [prange@detmold.ihk.de](mailto:prange@detmold.ihk.de)



## PASSGENAUE BESETZUNG

Das Programm Passgenaue Besetzung wird durch das Bundesministerium für Wirtschaft und Klimaschutz und den Europäischen Sozialfonds gefördert.

Gefördert durch



Zusammen.  
Zukunft.  
Gestalten.





## Das Vorstellungsgespräch – Was man dich fragen wird:

Das Vorstellungsgespräch bietet die erste Gelegenheit, deine Interessen und Potenziale kennenzulernen. Hier findest du die am häufigsten gestellten Fragen – auf die du überlegt antworten solltest.

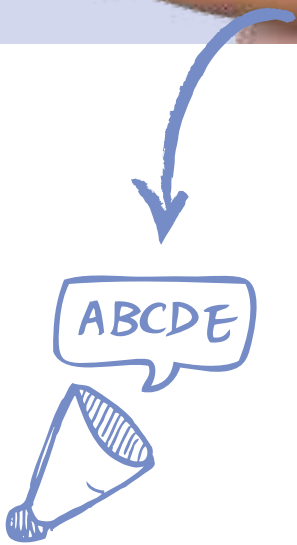

### **„Was interessiert dich an diesem Ausbildungsberuf besonders?“**

Die Frage beantwortest du spielend, wenn du dich über Inhalte und Anforderungen gründlich informiert hast – auch über artverwandte Berufe.

### **„Wie bist du auf diesen Ausbildungsberuf gekommen?“**

Hier muss deutlich werden, dass du dir deine Entscheidung reiflich überlegt hast und nicht nur den Beruf ausgesucht hast, der in deiner Klasse angesagt ist.

### **„Warum möchtest du bei unserem Unternehmen die Ausbildung machen?“**

Deine Antwort sollte zeigen, dass du dich mit Produkten und Dienstleistungen der Firma auskennst und auch über Standorte, Mitarbeiterzahl und Kunden Bescheid weißt.

### **„Wie hast du dich über unser Unternehmen informiert?“ / „Was weißt du über uns?“**

Nenne Informationsquellen. Neben der Homepage des Unternehmens stehen dir Ausbildungsbörsen und lokale Medien zur Verfügung.

**„Wo liegen deine Stärken / Schwächen?“**

Vorsicht mit Übertreibungen oder Panik. Du musst nicht alles können, aber die für den Beruf wichtigsten Fähigkeiten solltest du haben.

**„Wie hast du dich auf unser heutiges Gespräch vorbereitet?“**

Es geht darum, ob du konzentriert lernst oder alles eher auf die leichte Schulter nimmst.

**„Wie kam es zu der schlechten Schulnote im Fach xy / dem allgemeinen Leistungsabfall?“**

Antworte auf jeden Fall reflektiert und ehrlich. Zeige, dass du aus der damaligen Situation gelernt hast.

**„Arbeitest du gerne im Team?“**

Führe Erfahrungen aus Gruppenarbeit, Projektwochen oder privater Vereinsarbeit an. Man will testen, ob du konfliktfähig bist.

**„Kannst du aktuelle Ereignisse der letzten Wochen nennen?“**

Nun ja, das solltest du schon im eigenen Interesse können. Gib aber keine politischen Statements ab.



**INSTAGRAM, TIKTOK UND CO**

Es kann nicht oft genug wiederholt werden: Sei bitte sorgsam im Umgang mit deinen Daten in den sozialen Netzwerken im Internet! Auch die Entscheidungsträger/-innen in den Personalabteilungen der Unternehmen haben Zugang zu Netzwerken, Foren und Blogs. Um sich ein Gesamtbild vom Bewerber zu machen, schauen sie unter Umständen genau nach, ob persönliche Daten im Internet zu finden sind, wie der Bewerber/-innen im Netz kommuniziert und welchen Umgangston er anspricht. Vermeide das Posten von unangemessenen Kommentaren, Lästereien oder intimen Beiträgen.

Achte bei allem, was du im Netz kommunizierst, auf gute Rechtschreibung. Dein virtuelles Profil stellt deine Visitenkarte dar, die dein Bewerberprofil positiv abrunden sollte.





# Save the world!

Du willst nicht dich nicht nur privat, sondern auch in deinem Beruf für Natur- und Umweltschutz einsetzen? Klimaneutralität, Ressourcenschonung, Recycling, Remanufacturing, sind wichtige Themen für dich und du willst dich für nachhaltige Lösungen einsetzen? Dann stehen dir viele Möglichkeiten offen, deine Interessen in einer beruflichen Ausbildung umzusetzen, zum Beispiel bei Berufen, in denen es um die Zukunftsfelder **Energie** und **Mobilität** geht. Aber auch der Umgang mit **Wasser** wird immer wichtiger. Hier einige Beispiele:



Wusstest du, dass du ungefähr 120 Liter Trinkwasser am Tag verbrauchst? Dies ist zumindest so, wenn du dich wie die meisten Menschen in Deutschland verhältst. Aber auch in Unternehmen und Organisationen wird eine ganze Menge Wasser benutzt. Als **Fachkraft für Abwassertechnik** kannst du dafür sorgen, dass nach dem Verbrauch Wasser wieder klar und sauber fließen kann. Das kannst du zum Beispiel in kommunalen, aber auch in industriellen Kläranlagen tun. Hier zählt es zu deinen Aufgaben, die Klärläufe zu steuern und zu überprüfen. Dabei misst, prüfst und analysierst du ständig die Wasserqualität. Aber auch als Fachkraft für Rohr-, Kanal- und Industrieservice oder als **Fachkraft für Wassertechnik** bist du verantwortlich dafür, dass mit dem kostbaren Nass richtig umgegangen wird und kein Tropfen verloren geht.

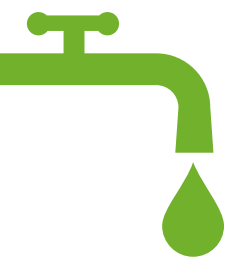

**D**ie Natur zu schonen und so wenig wie möglich zu belasten, ist nicht nur dein Ziel, sondern auch das Ziel ganz vieler Unternehmen in der Region. Es gibt in Ostwestfalen immer mehr Ausbildungsbetriebe, die dies durch unterschiedliche Projekte vorantreiben. Eines davon ist zum Beispiel das IHK-Projekt zur Klimaneutralität in Ostwestfalen-Lippe. Welche Unternehmen hier mitmachen, erfährst du über den QR-Code. Schau' einfach mal nach.





Werde **Fachkraft für Kreislauf- und Wasserwirtschaft**, wenn es für dich wichtig ist, Abfällen ein zweites Leben zu geben, indem du dafür sorgst, dass sie richtig verwertet werden. Dabei geht es um Abfälle aus privaten Haushalten ebenso, wie aus Unternehmen und Organisationen. Du organisierst dabei das Sammeln und Sortieren von Müll und kümmerst dich darum, dass er, wenn er nicht wiederverwertet werden kann, umweltschonend entsorgt wird.

Einen richtigen Boom in der Nachhaltigkeitsdebatte erfährt das Fahren auf zwei Rädern, idealerweise mit Muskelkraft. Als **Fahrradmonteur/-in** kannst du nicht nur Fahrräder warten und reparieren, sondern auch zusammenbauen. Oder du hast ein Faible für das gewisse Extra und machst aus einem Fahrrad ein richtig cooles Life-Style-Element.

Wenn du eher eine kaufmännische Ader hast und dich im Bereich Verkehr und Mobilität stark machen willst, kannst du dich als **Kaufmann/ Kauffrau für Speditions- und Logistikleistungen** dafür einsetzen, das Waren umweltschonend und auf kurzen Wegen transportiert werden.

Es gibt auch Berufe, bei denen du vielleicht zunächst gar nicht vermutest, dass du dich für den Umweltschutz einsetzen kannst. Was hat zum Beispiel ein **Änderungsschneider/ eine Änderungsschneiderin** mit nachhaltigem Wirken zu tun? Ganz einfach: er oder sie kann dazu beitragen, dass auch Kleidung mehrfach genutzt wird. Kreatives Upcycling heißt hier die Devise. Aber auch der **Chemikant/ die Chemikantin** oder der **Biologie-laborant/ die Biologielaborantin** gehören zum Beispiel zu der Gruppe von Berufen, in der der Umweltbezug vielleicht erst auf den zweiten Blick deutlich wird. Lass' dich dazu einfach mal beraten.



Damit du dich in unserem Atlas besser orientieren kannst, haben wir die Berufe mit diesem Symbol gekennzeichnet (**ab Seite 48**).

Neben Berufen, die sich direkt mit Nachhaltigkeitsthemen auseinandersetzen, schwingen nachhaltige Komponenten aber auch in ganz vielen anderen Berufsbildern mit. Vor allem die **Digitalisierung** spielt hier eine wichtige Rolle. Sie trägt zum Beispiel dazu bei, Papier zu sparen und lange Transportwege – auch Fahrten zur Arbeit – zu reduzieren oder noch besser: Papiernutzung und Transporte ganz überflüssig zu machen. Das Gute: Digitalisierung findet sich in irgendeiner Form in fast jedem Ausbildungsberuf wieder. In manchen natürlich ganz besonders. Das sind vor allem die IT-Berufe, die wir dir auf Seite 73 vorstellen. Aber auch wenn du kein IT-Experte werden willst, kannst du dich in allen Büro-Berufen für die Vermeidung von Papier einsetzen.



## Statement



### Bastian Bröckling

Ausbildungsleiter bei  
**Phoenix Contact GmbH & Co. KG**

Phoenix Contact steht für die Elektrifizierung der Wirtschaft und für die Erzeugung regenerativer Energie – für eine nachhaltige Welt, in der Energie, kostengünstig und nahezu unbegrenzt, als nachhaltige Hauptenergieform verfügbar ist.

Zur Umsetzung dieser Vision braucht es innovative Ideen von motivierten Mitarbeitenden – genau da setzt unsere Ausbildung an.

Unser Prinzip der „Bedarfsorientierung“ zeigt, dass wir nachhaltig, also für den eigenen Bedarf, ausbilden. In der Ausbildung setzen wir auf viel Eigenverantwortung der Lernenden. Ein aktuelles Beispiel ist das mobile Arbeiten, welches auch für Auszubildende und dual Studierende gilt und genutzt wird. Ich bin davon überzeugt, dass die Übernahme dieser Verantwortung zur persönlichen Entwicklung der Lernenden führt und somit zu Fachkräften, die optimal für die hohe Dynamik im Arbeitsalltag aufgestellt sind.

# Startpaket erster Ausbildungstag



TO DO

## Azubi-Ticket

Als Auszubildende/-r hast du die Möglichkeit mit dem Azubi-Ticket vergünstigt den öffentlichen Nahverkehr zu nutzen. Auch ein Upgrade für ganz NRW ist hier möglich. Du kannst dir schon vor Ausbildungsbeginn vom Arbeitgeber deine Ausbildung bescheinigen lassen, dann kannst du die Vergünstigungen schon ab dem ersten Ausbildungstag nutzen. Weitere Infos unter:  
[www.westfalentarif.de/azubiabo](http://www.westfalentarif.de/azubiabo).

## Bankkonto

Falls du noch keins hast, wirst du jetzt eins brauchen. Damit dein Ausbildungsbetrieb deine Ausbildungsvergütung überweisen kann, solltest du am ersten Ausbildungstag eine Kontonummer angeben können. Die Auswahl der Bank ist Geschmacksache, es lohnt sich aber auch, spezielle Angebote für Berufsanfänger/-innen zu vergleichen. Wer ein Konto eröffnen will, muss sich ausweisen können. Jugendliche unter 18 Jahren benötigen die Einwilligung und Unterschrift ihrer Eltern für die Eröffnung eines Kontos. Erst nach der Volljährigkeit kannst du allein über dein Konto verfügen. Sei vorsichtig beim Dispositionskredit, den du selbst mit teuren Zinsen tilgen musst.

## Steuer

Die meisten Auszubildende zahlen keine Steuern, aber Beiträge für die Sozialversicherung (werden vom Arbeitgeber jeden Monat automatisch abgezogen). Der Betrieb benötigt keine Bescheinigung für den Lohnsteuerabzug mehr. Du musst deinem Arbeitgeber lediglich deine steuerliche Identifikationsnummer, den Tag deiner Geburt und ggf. die rechtliche Zugehörigkeit zu einer Steuer erhebenden Religionsgemeinschaft mitteilen sowie schriftlich bestätigen, dass es sich um das erste Arbeitsverhältnis handelt.

## Krankenversicherung

Wer ins Berufsleben eintritt, muss eine eigene Krankenversicherung abschließen. Unterschreibe aber nicht vorschnell einen Antrag: Da du die freie Wahl der Krankenkasse hast, solltest du die Leistungen vergleichen. Die Krankenkasse der Eltern beizubehalten, kann von Vorteil sein, muss aber nicht. Du kannst dir kostenlos und unverbindlich – telefonisch oder schriftlich – mehrere Angebote machen lassen. Welcher Krankenkasse du beigetreten bist, musst du deinem Ausbildungsbetrieb noch vor Ausbildungsbeginn mitteilen.

## Haftpflichtversicherung

Auszubildende – wie alle anderen Mitarbeiter/-innen – haften auch für Schäden, die unabsichtlich entstehen. Sofern du nicht mehr bei deinen Eltern mitversichert bist oder durch deinen Ausbildungsbetrieb alle Mitarbeiter/-innen pauschal versichert sind, solltest du deshalb eine Privathaftpflicht abschließen. Suche dir auch hier einen günstigen Anbieter aus.

## Sozialversicherung

Neu-Auszubildende müssen sich einen Sozialversicherungsausweis besorgen. Setze dich dafür mit deiner Krankenkasse in Verbindung.

## Unfallversicherung

Der Ausbildungsbetrieb übernimmt die Beiträge für die gesetzliche Unfallversicherung (Berufsgenossenschaft).

AzubiAbo Westfalen  
und NRW-Upgrade

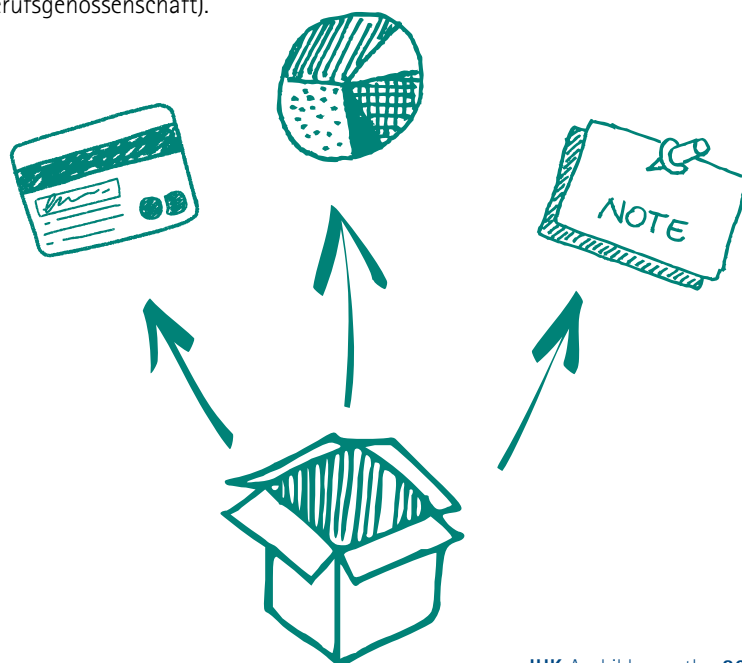



# Die Einstiegsqualifizierung (EQ) – DIE BRÜCKE für die Ausbildung



## Besonders attraktiv für Jugendliche und Unternehmen:

Bei einer an die EQ anschließenden Berufsausbildung kann die Ausbildungszeit verkürzt werden. Mehr als 60 Prozent der EQ-Absolventen erhalten im Anschluss einen Ausbildungsplatz. Durch die demografische Wende wird es für die Ausbildungsunternehmen immer schwieriger, Ausbildungsplätze zu besetzen.

Die betriebliche Einstiegsqualifizierung mit IHK-Zertifikat ist eine hervorragende Brücke in eine betriebliche Ausbildung.

## Was ist eine Einstiegsqualifizierung?

Jugendliche erhalten mit der Einstiegsqualifizierung die Möglichkeit, in einem Zeitraum von sechs bis zwölf Monaten, Teile eines Ausbildungsberufes, einen Betrieb und das Berufsleben kennen zu lernen. Die EQ dient als Türöffner für Ausbildung oder Beschäftigung. Durch eine EQ erhalten auch die Jugendlichen, die noch nicht alle Anforderungen für eine duale Ausbildung erfüllen, eine Chance. Noch nicht ausbildende Betriebe können mit Hilfe von einer EQ in die Ausbildung einsteigen.

## Was müssen Unternehmen tun?

Die Unternehmen stellen einen Antrag auf einen Zuschuss zur Vergütung bei der Agentur für Arbeit oder beim Jobcenter am Wohnsitz des Qualifikanten/ der Qualifikantin. Diese leistet einen Zuschuss zur Vergütung von derzeit bis zu 247 Euro monatlich. Außerdem wird der Gesamtsozialversicherungsbeitrag übernommen. Dieser variiert jährlich und liegt aktuell bei rund 124 Euro.

## IHK-Zertifikat

Die IHK vergibt ein Zertifikat, das den Übergang in eine spätere Ausbildung oder Berufstätigkeit erleichtert. Nach Beendigung der Einstiegsqualifizierung sehen die Richtlinien die Ausstellung eines betrieblichen Zeugnisses durch den Arbeitgeber nach bundeseinheitlichem Muster vor. Wird darin das Erreichen des vorgegebenen Qualifikationszieles dokumentiert, besteht Anspruch auf Ausstellung eines IHK-Zertifikats.

## KONTAKT:

IHK OSTWESTFALEN

ZU BIELEFELD

Elsa-Brändström-Str. 1–3

33602 Bielefeld

Ann-Kristin Ulas

Tel.: 0521 554-141

E-Mail:

AK.Ulas@ostwestfalen.ihk.de

IHK LIPPE

ZU DETMOLD

Leonardo-da-Vinci-Weg 2

32760 Detmold

Martin Raithel

Tel.: 05231 7601-37

E-Mail:

raithel@detmold.ihk.de



# AUSBILDUNGS CHANCE

# OWL

Treffe Unternehmen digital und finde  
Deinen Ausbildungsplatz. Informiere  
Dich über Praktika und hole Dir wertvolle  
Tipps für Deine Berufswahl.

→ [ausbildungschance-owl.de](https://ausbildungschance-owl.de)

Deine Gelegenheit, Deine Zukunft.

Dein Ausbildungsportal für Ostwestfalen-Lippe.

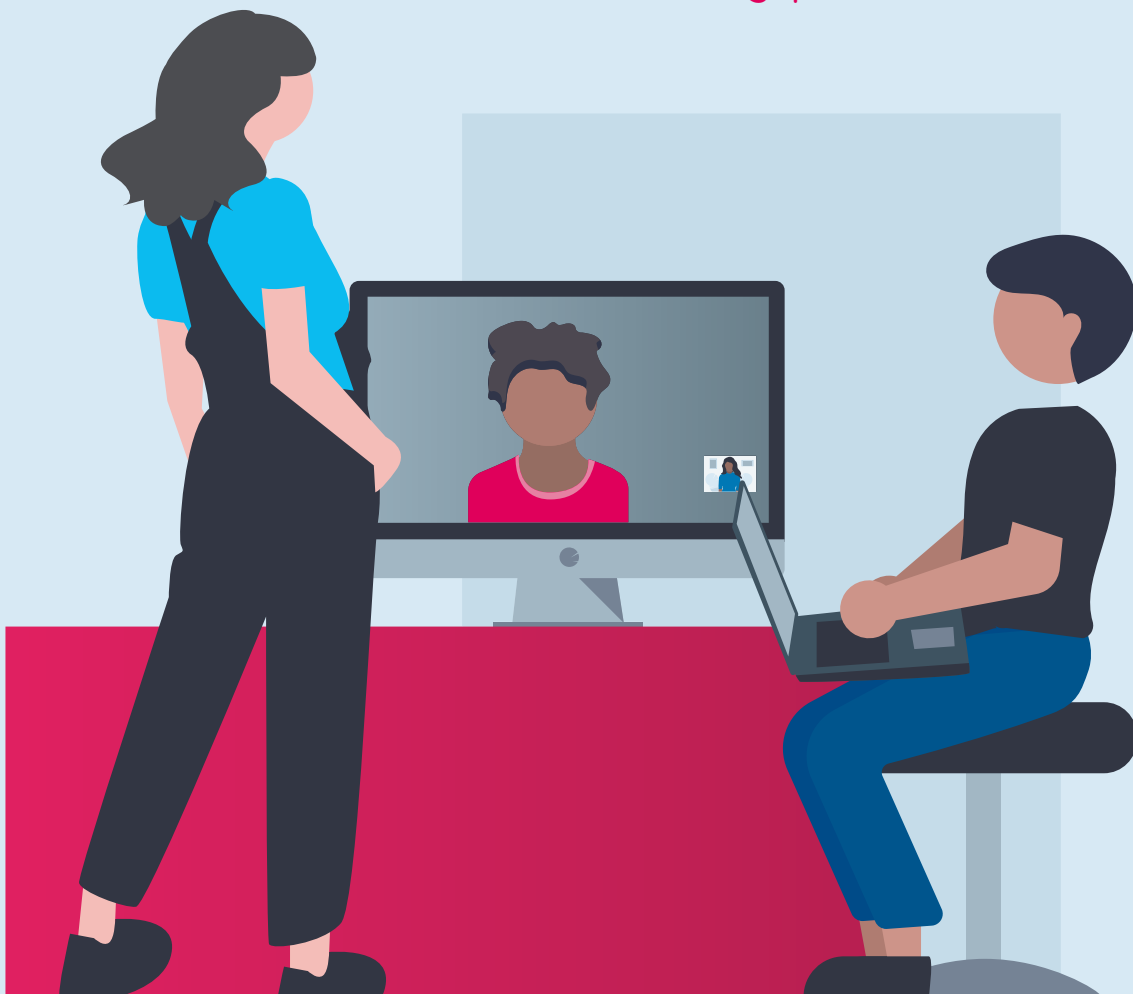

Ein Kooperationsprojekt von:



# Ausbildung klarmachen... Das bringt mich weiter!



# START UP!

## „Ausbildung klarmachen!“

lautet der Slogan einer Kampagne der Bundesagentur für Arbeit (BA), der gerade dich dazu ermutigen soll, dein Ziel nie aus den Augen zu verlieren:

Eine Ausbildung! In Deutschland gibt es ungefähr 325 anerkannte Ausbildungsberufe – und mehr als 17.000 Studiengänge. Ganz schön schwierig da das Richtige zu finden. Wir helfen dir dabei: Mit unserer Berufsberatung und allen Themen rund um Ausbildung und Studium. Wir bringen dich weiter – und machen gemeinsam deine Ausbildung klar!

[www.arbeitsagentur.de/ausbildungklarmachen](http://www.arbeitsagentur.de/ausbildungklarmachen)

## Persönliche Beratung

Denn jeder Mensch ist anders. Und jeder hat unterschiedliche Stärken. Darum ist es besonders wichtig, im persönlichen Gespräch mit unseren Berufsberatern und -beraterinnen herauszufinden, wo deine Stärken liegen. Nur so finden wir gemeinsam den Beruf, der zu dir passt. Termine zur Berufs- und Studienberatung gibt's gebührenfrei unter **0800 – 4 5555 00**.

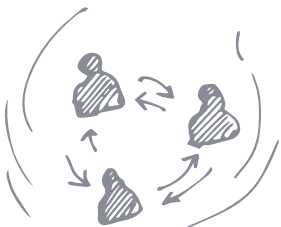



## Die Berufswelt selbst erkunden – im BiZ!

Wer die zahlreichen Möglichkeiten der Berufswelt selbst entdecken möchte, der kommt einfach in unser Berufsinformationszentrum, das BiZ. Hier findest du alles rund um die Berufs- und Studienwahl und was davon besonders gut zu deinen Interessen und Talenten passt. Außerdem kannst du selbst nach Arbeits- und Ausbildungsplätzen oder Studienmöglichkeiten suchen. Sooft und solange du möchtest. Klingt gut? Dann komm doch einfach mal vorbei!

## Schau hinter die Berufskulissen!

Viele Berufe kennen wir aus unserem Alltag. Doch was macht ein Biologe eigentlich genau? Und hat eine Drogistin etwa etwas mit Drogen zu tun? Unter Berufe.tv und mit der Berufe.tv App stellen wir dir Hunderte von Berufen in einzelnen Videos vor. Von Altenpfleger/-in bis Zweiradmechaniker/-in. Wetten, dass auch dein Traumberuf dabei ist?!

## Showtime!

Du bist zum Vorstellungsgespräch eingeladen? Was wird dich erwarten und welche Fragen wird man dir stellen? Bei der Berufsberatung gibt es Tipps und Tricks für die perfekte Bewerbungsmappe und ein erfolgreiches Vorstellungsgespräch.

## Hol´ dir den Extra-Schub!

Schlechte Noten oder schlechtes Deutsch sind Hürden auf deinem Weg zum Traumberuf? Wir helfen dir, dich zu verbessern und unterstützen dich mit ausbildungsbegleitenden Hilfen. Das heißt, du erhältst genau die Unterstützung, die dich weiterbringt. Zum Beispiel kannst du während der Ausbildung Nachhilfe in Theorie und Praxis für Klassenarbeiten bekommen, Deutschunterricht oder vermittelnde Gespräche mit deinen Ausbildern, Lehrern oder Eltern. Wende dich einfach an einen Berufsberater oder eine Berufsberaterin.

## Klick dich rein!

Mit ein paar Klicks den Traumberuf finden! Wir haben ein paar tolle Seiten zusammengestellt, die dir helfen, den passenden Beruf zu finden. Ran an die Maus und starten unter **www.arbeitsagentur.de/ausbildungklarmachen**. Hier findest du auch den Link zur Jobsuche der Arbeitsagentur mit allen gemeldeten Ausbildungs- und Praktikumsplätzen in deiner Umgebung. Einfach **www.arbeitsagentur.de/jobsuche** eingeben.



# Starte deine eigene Erfolgsserie.

Jetzt bewerben und

**#AusbildungKlarmachen**



Hol dir einen Termin bei der Berufsberatung!  
Weitere Infos für dich:  
[www.arbeitsagentur.de/bildung/berufsberatung](http://www.arbeitsagentur.de/bildung/berufsberatung)



bringt weiter.

# Für jeden die richtige Beratung!

## **Es gibt viele Gründe zur Berufsberatung zu gehen.**

Berufsberater/Berufsberaterinnen beraten Schüler/Schülerinnen aller Schularten, Auszubildende, Studierende und Hochschulabsolventen sowie alle Personen, die erstmals eine Berufsausbildung anstreben oder sich beruflich neu orientieren wollen. In Beratungsgesprächen gehen sie ganz gezielt auf persönliche Fragen ein.

Deshalb komm' möglichst frühzeitig zur Berufsberatung, wenn du...



- **einen für dich passenden Beruf** oder ein passendes Studium suchst,
- **Fragen** zu Ausbildungs- oder Studieninhalten hast,
- **eine Ausbildungsstelle** suchst,
- **noch nicht weißt**, was du nach der Schule oder dem Studium machen sollst,
- **Fragen zum Ausbildungs- oder Arbeitsmarkt** hast,
- **einen Berufswahltest** machen willst,
- **Fragen zur Bewerbung** hast,
- **in deinem Wunschberuf** keine Stelle findest und nach Alternativen suchst,
- **gesundheitliche oder schulische Schwierigkeiten** hast und deshalb besonderen Rat und Hilfen benötigst.

## Persönliche Beratung zur Berufs- oder Studienwahl

Bei allen Fragen, die im Zusammenhang mit der Berufs- oder Studienwahl entstehen, helfen dir ausgebildete Berater/Beraterinnen. Im Dialog mit dir erarbeiten wir für dich passende Wege. Wir machen dich auf Chancen, aber auch auf Risiken aufmerksam. Vereinbare einen persönlichen Beratungstermin!

## Wie komme ich zur Berufsberatung?

### Jugendberufsagentur Bielefeld

Herforder Str. 71 | 33602 Bielefeld  
Tel.: 0521 587 3333 oder 0800 4555500\*  
Bielefeld.Berufsberatung@arbeitsagentur.de  
www.jba-bielefeld.de

### Agentur für Arbeit Bielefeld

#### Geschäftsstelle Gütersloh

Bismarckstr. 24 | 33330 Gütersloh  
Tel.: 0521 587 3333 oder 0800 4555500\*  
Berufsberatung-GT@arbeitsagentur.de  
www.arbeitsagentur.de/vor-ort/bielefeld/  
berufsberatung

### Agentur für Arbeit Herford

Hansastraße 33 | 32049 Herford  
Tel.: 05221 985 678 | Fax: 05231 610-999  
Herford.Berufsberatung@arbeitsagentur.de  
www.arbeitsagentur.de

### Agentur für Arbeit Herford

#### Geschäftsstelle Lübbecke

Niederwall 5 | 32312 Lübbecke  
Tel.: 0800 4555500\* | Fax: 0571 3457-44  
Berufsberatung.Minden@arbeitsagentur.de

### Agentur für Arbeit Herford

#### Geschäftsstelle Minden

Hermannstraße 1 | 32423 Minden  
Tel.: 0571 8867 890 | Fax: 0571 8867-450  
Berufsberatung.Minden@arbeitsagentur.de

### Agentur für Arbeit Paderborn

Bahnhofstraße 26 | 33102 Paderborn  
Tel.: 0800 4555500\* | Fax: 05251 120-910333  
Paderborn.Berufsberatung@arbeitsagentur.de  
www.arbeitsagentur.de

### Jugendberufsagentur im Kreis Höxter

Am Markt 6 | 37671 Höxter  
Paderborner Tor 99 | 34414 Warburg  
Tel.: 0800 4555500\* | Fax: 05271 9726-61  
Hoexter.Jugendberufsagentur@arbeitsagentur.de  
www.jugendberufsagentur-hoexter.de

### Agentur für Arbeit Detmold

Wittekindstraße 2 | 32758 Detmold  
Tel.: 0800 4555500\* | Fax: 05231 610-999  
Detmold.Berufsberatung@arbeitsagentur.de  
www.arbeitsagentur.de

### Agentur für Arbeit Detmold

#### Geschäftsstelle Lemgo

Steinweg 12 | 32657 Lemgo  
Tel.: 0800 4555500\* | Fax: 05235 9503-990  
Detmold.Berufsberatung@arbeitsagentur.de

### Agentur für Arbeit Detmold

#### Geschäftsstelle Bad Salzuflen

Hoffmannstraße 6 | 32105 Bad Salzuflen  
Tel.: 0800 4555500\* | Fax: 05222 9315-980  
Detmold.Berufsberatung@arbeitsagentur.de

### Agentur für Arbeit Detmold

#### Geschäftsstelle Blomberg

Bahnhofstr. 35 | 32825 Blomberg  
Tel.: 0800 4555500\* | Fax: 05235 9503-990  
Detmold.Berufsberatung@arbeitsagentur.de

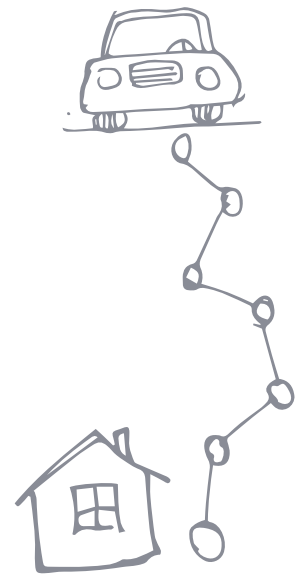

*Talente-Check und persönliche Termine zur Berufs- und Studienberatung der Agentur für Arbeit gibt's gebührenfrei unter 0800-4555500*





# Weiterbildungsstipendium (Begabtenförderung)

Eine Berufsausbildung ist eine gute Grundlage für den Start ins Berufsleben. Zugleich ist eine Ausbildung der Ausgangspunkt für eine berufliche Karriere durch weitere Qualifizierung. Wer sich auch nach der Ausbildung konsequent beruflich weiterbildet, hat gute Chancen: Fachkräfte mit Zusatzqualifikationen sind selbst in wirtschaftlich schwierigen Zeiten gefragt.



# BE SMART!

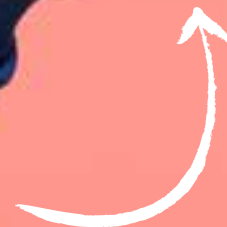

A4



## Wer wird gefördert?

- **Voraussetzung ist** eine Ausbildung in einem anerkannten dualen Ausbildungsberuf auf der Grundlage des Berufsbildungsgesetzes (BBiG), der Handwerksordnung (HwO) oder in einem bundesgesetzlich geregelten Fachberuf im Gesundheitswesen.
  - **Der Bewerber/die Bewerberin** muss bei der Aufnahme in das Programm jünger als 25 Jahre alt sein. Durch Berücksichtigung von Anrechnungszeiten können bis zu drei Jahre hinzugerechnet werden.
  - **Voraussetzung ist** die Berufsabschlussprüfung mit mindestens 87 Punkten oder besser als „gut“ (bei mehreren Prüfungsteilen Durchschnittsnote 1,9 oder besser)
- oder**
- **Der Bewerber/die Bewerberin ist** bei einem überregionalen beruflichen Leistungswettbewerb unter die ersten Drei gekommen.
- oder**
- **Der Bewerber/die Bewerberin wird** besonders qualifiziert durch einen begründeten Vorschlag des Arbeitgebers oder der Berufsschule.
  - **Zum Zeitpunkt der Bewerbung** muss der Bewerber/die Bewerberin entweder mit einer wöchentlichen Arbeitszeit von mindestens 15 Stunden berufstätig oder bei der Arbeitsagentur als arbeitssuchend gemeldet sein. Vollzeitstudierende ohne regelmäßige Berufstätigkeit und Hochschulabsolventen/-innen können nicht aufgenommen werden.

## Was wird gefördert?

- Förderfähig sind anspruchsvolle berufsbegleitende Weiterbildungen:
- **Maßnahmen zum Erwerb** fachbezogener beruflicher Qualifikationen,
  - **Vorbereitungskurse auf Prüfungen** der höheren Berufsbildung, z. B. Meister/-in, Techniker/-in, Betriebswirt/-in, Fachwirt/-in, Fachkaufmann/-frau,
  - **Seminare** zum Erwerb fachübergreifender und sozialer Kompetenzen, z. B. Fremdsprachen, EDV, Rhetorik, Mitarbeiterführung, Konfliktmanagement,
  - **Berufsbegleitende Studiengänge**, die auf der Ausbildung oder der Berufstätigkeit aufbauen.

## Wie hoch ist die Förderung?

Es gibt Zuschüsse für Lehrgangs- und Prüfungskosten, Fahrtkosten, Aufenthaltskosten und notwendige Arbeitsmittel. Als Stipendiat/-in kannst du innerhalb deines Förderzeitraums Zuschüsse von insgesamt 8.100 EUR für förderfähige Weiterbildungen bei deiner zuständigen Stelle (z. B. bei der Industrie- und Handelskammer) beantragen. Das sind jährlich 2.700 EUR – bei einem Eigenanteil von 10 % pro Maßnahme. Der Eigenanteil schmälert nicht deinen Gesamtförderbetrag von 8.100 EUR.

Informationen zum „Weiterbildungsstipendium“ (Begabtenförderung) unter: [www.sbb-stipendien.de](http://www.sbb-stipendien.de)



*Die deutsche Wirtschaft hat einen wachsenden Bedarf an qualifizierten Fachkräften. Das Weiterbildungsstipendium ist ein Beitrag dazu, mit besonders engagierten und wissensdurstigen jungen Fachkräften die Innovationskraft der Wirtschaft zu stärken.*

Hier werden berufliche Talente gefördert:



# KONTAKT:

IHK OSTWESTFALEN ZU BIELEFELD  
Elsa-Brändström-Str. 1-3 | 33602 Bielefeld  
Corinna Wüllner  
Tel.: 0521 554-194 | [c.wuellner@ostwestfalen.ihk.de](mailto:c.wuellner@ostwestfalen.ihk.de)

Dietmar Niedziella  
Tel.: 0521 554-248 | [d.niedziella@ostwestfalen.ihk.de](mailto:d.niedziella@ostwestfalen.ihk.de)

IHK LIPPE ZU DETMOLD  
Leonardo-da-Vinci-Weg 2 | 32760 Detmold  
Michaela Wolff  
Tel.: 05231 7601-58 | [wolff@detmold.ihk.de](mailto:wolff@detmold.ihk.de)

Michael Wennemann  
Tel.: 05231 7601-12 | [wennemann@detmold.ihk.de](mailto:wennemann@detmold.ihk.de)



# Ausbildungsgänge für Menschen mit Behinderung

Für Menschen mit Behinderung ist eine gute **berufliche Ausbildung** eine entscheidende Voraussetzung zur sozialen Eingliederung und Entwicklung der Persönlichkeit.

UNIQUE!  
TEAM



Mit der Empfehlung für die Regelung und Gestaltung von Ausbildungsgängen zur Berufsausbildung von Jugendlichen mit Handicap wurden die Voraussetzungen geschaffen, dass Ausbildungsgänge für gesundheitlich eingeschränkte Jugendliche nach einem einheitlichen Rahmen gestaltet werden können. Die Feststellung, dass Art und Schwere der Behinderung eine Ausbildung in einem anerkannten Ausbildungsberuf ausschließen und eine Ausbildung nach einer Ausbildungsregelung für Behinderte erfordern, muss auf der Grundlage einer differenzierten Eignungsuntersuchung erfolgen. Sie ist von den Agenturen für Arbeit durchzuführen. Dabei sind Gutachten der Fachdienste der Agenturen für Arbeit sowie Stellungnahmen der abgebenden Schulen zu berücksichtigen. Fachleute (Ärzte, Psychologen, Pädagogen, Behindertenberater) aus der Rehabilitation können beteiligt und Maßnahmen der Berufsfindung und Arbeitserprobung vorgeschaltet werden. Im Folgenden werden Berufe, in denen eine Ausbildung für Menschen mit Behinderung möglich ist, mit Tätigkeitsfeld und Ausbildungsdauer kurz vorgestellt:

### Ausbaufachwerker/-in

Herstellen von Dach-, Wand- und Deckenkonstruktionen zu Baukörpern nach technischen Zeichnungen und Arbeitsunterlagen auf den dafür erforderlichen Maschinen. Transportieren und Einbauen von Fertigteilen. Ausführen von Holzschutzarbeiten.

**Ausbildungsdauer: 3 Jahre**

### Fachpraktiker/-in für Bürokommunikation

Unterstützende Tätigkeiten in den Bereichen Lohn- und Gehaltsabrechnung, Inventur, Datenverarbeitung, Einkauf, Verkauf, Rechnungswesen und Materialverwaltung, Personalverwaltung, kfm. Steuerung und Kontrolle, Assistenz- und Sekretariatsaufgaben.

**Ausbildungsdauer: 3 Jahre**

### Fachpraktiker/-in für Holzverarbeitung

Messen, Sägen, Hobeln, Bohren, Schleifen und das Herstellen von einfachen Holzverbindungen in holzbearbeitenden Industriebetrieben. Das Beschichten und Behandeln von Holzoberflächen gehört ebenso zu den Aufgaben wie das Herstellen, Zusammensetzen und Montieren von Holzteilen und Kleinmöbeln.

**Ausbildungsdauer: 3 Jahre**

### Fachpraktiker/-in für Industrieelektrik

Prüfen und Messen elektrischer Größen und Funktionen, Installieren und Inbetriebnehmen von elektrischen Anlagen, Herstellen von Geräten und Systemen.

**Ausbildungsdauer: 2 Jahre**

### Fachpraktiker/-in für Industriemechanik

Fachpraktiker/-innen für Industriemechanik werten technische Unterlagen aus, bestimmen technische Parameter, planen Arbeitsabläufe und wählen Material und Werkzeuge aus. Sie suchen Fertigungsverfahren aus, in denen Bauteile durch manuelles und maschinelles Bearbeiten hergestellt werden. In der Steuerungstechnik können die hydraulischen und pneumatischen Unterlagen angewendet werden. Wenn Störungen im Fertigungsablauf auftreten, informieren sie die zuständigen Fachkräfte. Sie können kleinere Reparaturen selbst durchführen und sind für Wartung und Instandhaltung einsetzbar.

**Ausbildungsdauer: 3,5 Jahre**





### Fachpraktiker/-in für Metallbau

In metallbe- und -verarbeitenden Betrieben bedienen sie in erster Linie Maschinen und fertigen nach Anweisung und technischen Unterlagen Werkstücke oder Metallbauteile an. Dabei wenden Fachpraktiker/-innen für Metallbau je nach speziellem Tätigkeitsbereich so unterschiedliche Techniken wie Bohren, Drehen, Feilen, Fräsen, Biegen, Sägen oder Stanzen an und bedienen konventionelle wie auch CNC-gesteuerte Maschinen. Zudem bestücken sie die einzelnen Maschinen, wechseln die zu bearbeitenden Werkstücke und kontrollieren nach Vorgabe die Qualität der Teile. Wenn Störungen im Maschinenlauf auftreten, informieren sie die zuständigen Fachkräfte. Darüber hinaus sind sie für die Wartung und Instandhaltung der von ihnen bedienten Maschinen zuständig und führen kleinere Reparaturen oft selbst aus.

**Ausbildungsdauer: 3,5 Jahre**

### Fachpraktiker/-in für Metalltechnik

Fachpraktiker/-innen bearbeiten Bleche, Rohre und Profile. Sie unterstützen die Herstellung, Montage und Instandsetzung im Bereich des Maschinen-, Geräte- und Apparatebaus. Die zugerichteten Teile werden auf Maßhaltigkeit geprüft, bevor sie zur weiteren Ver- und Bearbeitung gegeben werden. Trennen und Umformen, sowie das Fügen von Bauteilen bilden den Ausbildungsschwerpunkt, der durch qualitätssichernde Maßnahmen begleitet wird.

**Ausbildungsdauer: 2 Jahre**

### Fachpraktiker/-in für Tiefbau – Schwerpunkt Straßenbauarbeiten

Herstellen von Verkehrswegen u. a. von Asphaltdecken, Pflasterdecken und Plattenbelägen, Herstellen von Baugruben und Gräben, Herstellen von Baukörpern aus Steinen sowie Einbauen und Anschließen von Ver- und Entsorgungssystemen.

**Ausbildungsdauer: 2 Jahre**

### Fachpraktiker/-in für Zerspanungsmechanik

Fachpraktiker/-innen für Zerspanungsmechanik arbeiten an Dreh-, Fräs-, Bohr- oder Schleifmaschinen. Sie stellen nach Vorgaben Bauteile für Geräte, Fahrzeuge oder Maschinen her. Häufig sind diese Maschinen computergesteuert.

Fachpraktiker/-innen für Zerspanungsmechanik geben Bearbeitungsprogramme ein und wählen Maschinenwerkzeuge aus. Sie helfen dabei, die Maschinen einzurichten, spannen das Material ein, überwachen die Bearbeitung und überprüfen schließlich das Ergebnis. Außerdem kümmern sich Fachpraktiker/-innen für Zerspanungsmechanik um die Wartung der Maschinen.

**Ausbildungsdauer: 3,5 Jahre**

### Fachpraktiker/-in für Zerspanungstechnik

Fachpraktiker/-innen für Zerspanungstechnik fertigen Werkstücke mit Hilfe von Dreh- und Fräsmaschinen, aber auch mit Hilfe von weiteren Werkzeugmaschinen an. Sie bearbeiten und fertigen Bauteile für Maschinen, feintechnische Geräte, Werkzeuge und Fahrzeugteile. Sie arbeiten an konventionellen und an computergesteuerten Maschinen. In Produktionsbereichen können sie sich auf bestimmte Werkzeugmaschinen spezialisieren.

**Ausbildungsdauer: 2 Jahre**

### Fachpraktiker/in für Zweiradmechatronik

Fachpraktiker/-innen für Zweiradmechatronik werden in der Fachrichtung Fahrradtechnik ausgebildet. Sie warten und reparieren Fahrräder, montieren sie und nehmen sie anschließend in Betrieb, bauen sie um oder rüsten sie mit Zubehör nach. Sie führen Prüfungen z. B. an Schalt-, Brems- und Beleuchtungssystemen durch und setzen diese bei Bedarf instand. Dabei führen sie entsprechende Servicearbeiten auch an elektrischen Antriebssystemen durch.

**Ausbildungsdauer: 3,5 Jahre**

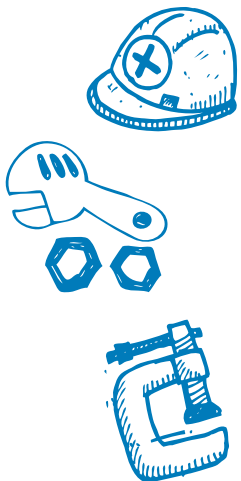

## Fachpraktiker/-in im Verkauf

Einsatz im Verkauf, in der Warenannahme, -kontrolle und -präsentation sowie im Kassensbereich.

**Ausbildungsdauer: 2 Jahre**

## Fachpraktiker/-in Küche Beikoch/Beiköchin

Vorbereitungsarbeiten für die Herstellung einfacher Gerichte. Zubereitung der Speisen, Suppen und Soßen. Herstellung von einfachen Desserts und Kompotten. Beurteilen der Eigenschaften von Lebensmitteln und sonstigen Roh- und Hilfsstoffen der Küche. Pflegen und Instandhalten der Maschinen und der Arbeitsgeräte.

**Ausbildungsdauer: 3 Jahre**

## Fachwerker/-in für Möbel-, Küchen- und Umzugsservice

Unterstützende Tätigkeiten bei der Auslieferung und dem Auf- und Abbau von Küchen, Möbeln und Umzugsgut sowie bei der Be- und Verarbeitung von Holz und sonstigen Werkstoffen.

**Ausbildungsdauer: 3 Jahre**

## Hauswartsgehilfe/-gehilfin

Unterstützende Tätigkeiten bei der Erfassung von technischen Verbrauchsdaten/Energieabrechnung, beim Aufbau von Rohr- und Versorgungsnetzen, bei Hauspflege- und Reinigungsarbeiten, bei der umweltgerechten Reststoffentsorgung, Pflege der Außenanlagen, Pflege und Instandhaltung von Einrichtungsgegenständen aus Holz, beim Einsatz von elektrischen Betriebsmitteln und der Mitwirkung bei Veranstaltungen und deren technischer Gestaltung.

**Ausbildungsdauer: 3 Jahre**

## Fachpraktiker/-in im Gastgewerbe / Helfer/-in im Gastgewerbe

Sie arbeiten in Hotels, Pensionen, Gasthöfen, Ferien-, Kur- und Erholungsheimen. Unterstützende Tätigkeiten im Service, wie z. B. Hilfe

bei der Zubereitung von Speisen, am Ausschank sowie bei der Dekoration und dem Servieren von Speisen und Getränken.

**Ausbildungsdauer: 2 Jahre**

## Fachpraktiker/-in im Lagerbereich / Lagerfachhelfer/-in

Sie erlernen unterstützende Tätigkeiten und Fertigkeiten in der Lagerwirtschaft, u. a. das Annehmen und Auspacken von Gütern, das Lagern von Gütern, die Bestandsaufnahme und Warenbestellung sowie den Umgang mit Arbeitsmitteln.

**Ausbildungsdauer: 2 Jahre**

## Nachrichtengerätetechniker/-in

Prüfen mechanischer Funktionen und Messen elektrischer Größen, Inbetriebnahme von Schaltungen und Wartung von Geräten der Nachrichtentechnik.

**Ausbildungsdauer: 3 Jahre**

## Fachpraktiker/in für Recycling

Annahme von Gütern und Abfällen zur Verwendung, Verwertung oder Beseitigung. Zerlegung von Geräten bzw. Produkten sowie Sortierung der anfallenden Wert-, Rest- und Schadstoffe. Manuelle und maschinelle Bearbeitung unterschiedlicher Werkstoffe sowie Bedienen und Warten von Werkzeugen, Geräten, Maschinen und Fahrzeugen..

**Ausbildungsdauer: 2 Jahre**

## Schweißwerker/-in

Schweißen von Behältern und dichten Gefäßen, Maschinen- und Apparateilen sowie Vorrichtungen aus Stahl mittels Lichtbogenschweißen oder Gasschmelzschweißen.

**Ausbildungsdauer: 2 Jahre**

## Verpackungsmittelfachwerker/-in

Herstellen von Packmitteln durch Trennen, Umformen, Fügen und Veredeln auf vorgegebenen Produktionsanlagen. Packmittel zur Weiterverarbeitung vorbereiten und sachgerecht lagern.

**Ausbildungsdauer: 2 Jahre**



# Von der Ausbildung zum Bachelor/Master Professional

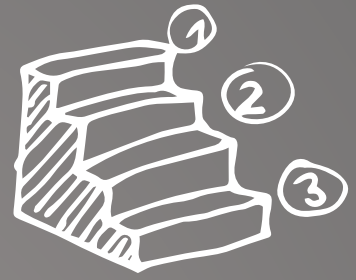

Eine berufliche Ausbildung ist eine gute Basis für den Start in das Berufsleben. Berufstätige werden aber nie aufhören zu lernen: denn Weiterbildung ist der Schlüssel zu dauerhaftem beruflichen Erfolg.

In Ostwestfalen und Lippe gibt es ein umfangreiches Weiterbildungsangebot. Besonders hervorzuheben ist die Höhere Berufsbildung. Auf der Basis einer Ausbildung qualifizieren sich Fachkräfte zu Meister/-innen, Fach- oder Betriebswirt/-innen, welche künftig zudem die Bezeichnung Bachelor Professional bzw. Master Professional tragen werden. Damit wird deutlich, dass die Abschlüsse der Höheren Berufsbildung einerseits praxisnah und andererseits akademischen Abschlüssen gegenüber gleichwertig sind.

Eine Weiterbildung lohnt sich also in mehrfacher Hinsicht. Die Höhere Berufsbildung umfasst z.B.

## Fachkaufmann/-frau

Fachkaufleute sind zur Erfüllung spezieller und besonders qualifizierter Sachaufgaben in einem betrieblichen Funktionsbereich befähigt. Mit dieser erhöhten Sachkompetenz sind sie auch in der Lage, Führungsaufgaben in ihrem speziellen Funktionsbereich wahrzunehmen.

## **Prüfungen bei den IHKs Ostwestfalen und Lippe:**

Geprüfte/r Bilanzbuchhalter/-in,  
Geprüfte/r Personalfachkaufmann/-frau

## Fachwirt/-in

Fachwirte/-innen sind zur Erfüllung qualifizierter Sachaufgaben in bestimmten Wirtschaftszweigen oder Funktionsbereichen befähigt. Mit dem erworbenen Fachwissen sowie den organisatorisch-methodischen Kenntnissen sind sie auch in der Lage, Führungsaufgaben der mittleren Ebene wahrzunehmen.

## **Prüfungen bei der IHK Ostwestfalen:**

Geprüfte/r Fachwirt/-in für Büro- und Projektorganisation, Geprüfte/r Fachwirt/-in für Marketing, Geprüfte/r Technische/r Fachwirt/-in, Geprüfte/r Fachwirt/-in für Güterverkehr und Logistik, Geprüfte/r Bankfachwirt/-in, Geprüfte/r Industriefachwirt/-in, Geprüfte/r Handelsfachwirt/-in, Geprüfte/r Immobilienfachwirt/-in, Geprüfte/r Medienfachwirt/-in, Geprüfte/r Wirtschaftsfachwirt/-in, Geprüfte/r Fachwirt/-in für Versicherungen, Finanzen, Geprüfte/r Fachwirt für Einkauf und Geprüfte/r Fachwirt/-in im Gesundheits- und Sozialwesen

## **Prüfungen bei der IHK Lippe:**

Geprüfte/r Technischer Fachwirt/-in, Geprüfte/r Wirtschaftsfachwirt/-in

## Meister/-in

Meister/-innen verfügen neben der spezifischen technischen Qualifikation über eine übergreifend angelegte systematische Weiterbildung, die auch



die Ausbilderqualifikation beinhaltet. Sie sind insbesondere befähigt, Organisations- und Führungsaufgaben im Betrieb wahrzunehmen.

#### **Prüfungen bei der IHK Ostwestfalen:**

Geprüfte/r Industriemeister/-in (Elektrotechnik, Kunststoff und Kautschuk, Printmedien, Mechanik, Metall, Papier- und Kunststoffverarbeitung, Textilwirtschaft), Geprüfte/r Küchenmeister/-in, Geprüfte/r Meister/-in für Kraftverkehr, Geprüfte/r Logistikmeister/-in, Geprüfte/r Netzmeister/in

#### **Prüfungen bei der IHK Lippe:**

Geprüfte/r Industriemeister/-in (Metall, Kunststoff und Kautschuk), Geprüfte/r Logistikmeister/-in

### **Betriebswirt/-in und Technische/r Betriebswirt/-in**

Geprüfte Betriebswirte/-innen sind befähigt, unternehmerisch kompetent, zielgerichtet und verantwortungsvoll Lösungen für betriebswirtschaftliche Problemstellungen der Unternehmen, insbesondere im Zusammenhang mit den Herausforderungen des internationalen Wettbewerbs entwickeln zu können. Dabei berücksichtigen sie die ökonomischen, ökologischen und sozialen Dimensionen eines nachhaltigen Wirtschaftens.

Geprüfte Technische Betriebswirte/-innen haben die Befähigung, mit der erforderlichen unternehmerischen Handlungskompetenz zielgerichtet Lösungen technischer sowie betriebswirtschaftlicher Problemstellungen im betrieblichen Führungs- und Leistungsprozess zu erarbeiten.

#### **Prüfungen bei der IHK Ostwestfalen:**

Geprüfte/r Betriebswirt/-in,  
Geprüfte/r Technische/r Betriebswirt/-in

#### **Prüfungen bei der IHK Lippe:**

Geprüfte/r Technische/r Betriebswirt/-in

### **Sonstige Prüfungen:**

Verteilnetztechniker/-in, Ausbilder/-in nach AEVO, Geprüfte/r Fremdsprachenkorrespondent/-in, Zusatzqualifikation Englisch, IT-Prüfungen (Operative/ Strategische Professionals), Geprüfte/r Aus- und Weiterbildungspädagoge/-pädagogin

Die IHK-Weiterbildungsberater/-innen unterstützen Sie bei der Suche nach geeigneten Qualifizierungen, gern auch in zuvor vereinbarten Beratungsgesprächen.

Nähere Informationen dazu finden Sie im Internet unter [www.ostwestfalen.ihk.de](http://www.ostwestfalen.ihk.de), oder [www.weiterbildung-detmold.de](http://www.weiterbildung-detmold.de) und [www.wis.ihk.de](http://www.wis.ihk.de). Wir senden Ihnen auch gern schriftliche Unterlagen (z. B. unser Weiterbildungsprogramm) zu.

### **IHK-Weiterbildungsstruktur**

Die Karriere-Konzeption sieht eine abgeschlossene Berufsausbildung und in der Regel eine ein- bis dreijährige Berufspraxis in der jeweiligen Branche oder in dem entsprechenden Fachbereich vor. Unter diesen Voraussetzungen stehen ausgebildeten Fachkräften verschiedene Weiterbildungsmöglichkeiten mit unterschiedlichen Abschlüssen und Qualifikationsprofilen offen.

### **Kaufmännische Lehrgänge**

Kaufleute können sich weiterbilden:

- Vorbereitungslehrgänge für die Prüfung zum/zur Fachwirt/-in, Fachkaufmann/-frau,
- kaufmännische Lehrgänge mit IHK-Zertifikat,
- weitere kaufmännische Seminare und Lehrgänge

### **Technische Lehrgänge**

Innovative Technologien, wie die Informations-, Kommunikations- und Datentechnik als auch ständig neue Organisationsformen in der Produktion verändern die Berufs- und Arbeitswelt permanent. Dabei gewinnt die Weiterbildung einen immer höheren Stellenwert. Beispiele:

- Vorbereitungslehrgänge für die IHK-Prüfung als Industriemeister/-in sowie Fachmeister/-in und
- technische Lehrgänge mit IHK-Zertifikat





Zukunftssicher – Praxisnah – Leistungsorientiert – Passgenau

# Weiterbildung – Höhere Berufsbildung

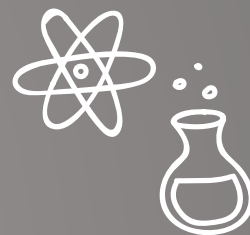

Die „Höhere Berufsbildung“, auch unter dem Begriff „Aufstiegsfortbildung“ bekannt, umfasst berufliche Bildungsabschlüsse, die auf einer dualen Ausbildung aufbauen. Mit den Abschlussbezeichnungen „Geprüfter Berufsspezialist“, „Bachelor Professional“ und „Master Professional“ für die Fortbildungsabschlüsse wird die Gleichwertigkeit von beruflicher und akademischer Bildung zum Ausdruck gebracht und die besondere Praxisnähe sowie die besonderen Fähigkeiten von Industrie- meistern, Fachwirten oder Bilanzbuchhaltern (m/w/d) verdeutlicht.

**Geprüfter Berufsspezialist** (Abschluss z.B. als Servicetechniker/-in )

**Bachelor Professional** (Abschluss z.B. als Fach- wirt/-in, Fachkaufmann/-frau, Fach- oder Industrie- meister/-in)

**Master Professional** (Abschluss z.B. als Betriebswirt/-in, Technische(r) Betriebswirt/-in )



## Deutscher Qualifikationsrahmen (DQR)

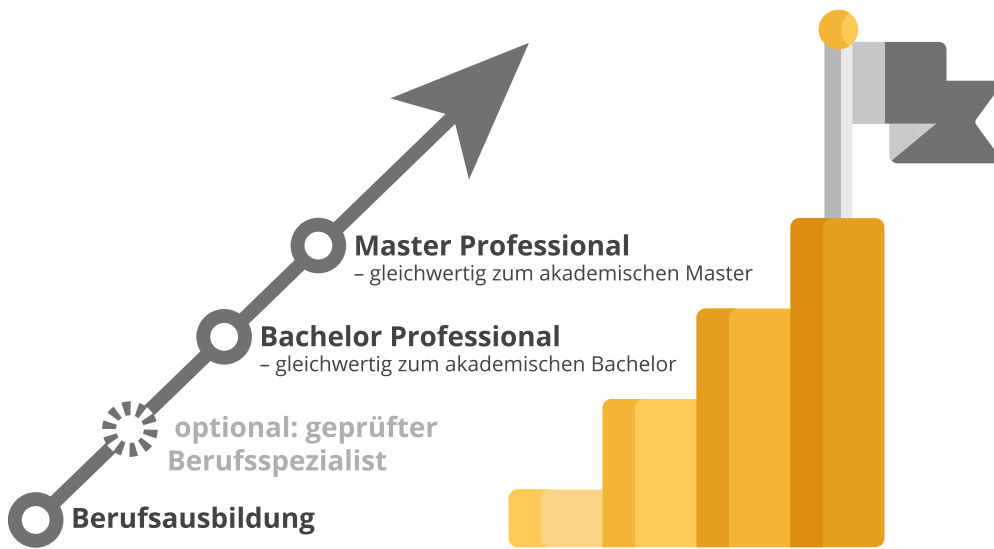

Quelle: IHK-NRW

### Informationen zu Lehrgängen:

#### in Ostwestfalen:

[www.wis.ihk.de](http://www.wis.ihk.de)

#### in Lippe:

##### IHK Lippe zu Detmold

André Reinisch | Tel.: 05231 7601-35

[reinisch@detmold.ihk.de](mailto:reinisch@detmold.ihk.de)

[www.detmold.ihk.de](http://www.detmold.ihk.de)

### Informationen zu kaufmännischen Prüfungen:

#### IHK Ostwestfalen zu Bielefeld

Dietmar Niedziella

Tel.: 0521 554-248 | Fax: 0521 554-5248

[d.niedziella@ostwestfalen.ihk.de](mailto:d.niedziella@ostwestfalen.ihk.de)

[www.ostwestfalen.ihk.de](http://www.ostwestfalen.ihk.de)

#### IHK Lippe zu Detmold

André Reinisch | Tel.: 05231 7601-35

[reinisch@detmold.ihk.de](mailto:reinisch@detmold.ihk.de)

[www.detmold.ihk.de](http://www.detmold.ihk.de)

Renate Rüschenpöhler | Tel.: 05231 7601-36

[rueschenpoebler@detmold.ihk.de](mailto:rueschenpoebler@detmold.ihk.de)

[www.detmold.ihk.de](http://www.detmold.ihk.de)

### Informationen zu industriell-technischen Prüfungen:

#### IHK Ostwestfalen zu Bielefeld

Burkhard Heinisch

Tel.: 0521 554-193 | Fax: 0521 554-424

[b.heinisch@ostwestfalen.ihk.de](mailto:b.heinisch@ostwestfalen.ihk.de)

[www.ostwestfalen.ihk.de](http://www.ostwestfalen.ihk.de)

#### IHK Lippe zu Detmold

André Reinisch | Tel.: 05231 7601-35

[reinisch@detmold.ihk.de](mailto:reinisch@detmold.ihk.de)

[www.detmold.ihk.de](http://www.detmold.ihk.de)

Renate Rüschenpöhler | Tel.: 05231 7601-36

[rueschenpoebler@detmold.ihk.de](mailto:rueschenpoebler@detmold.ihk.de)

[www.detmold.ihk.de](http://www.detmold.ihk.de)

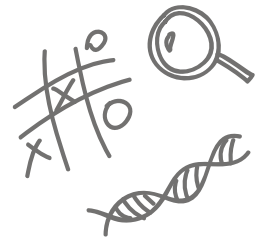

# Berufsausbildung von A bis Z – Gut zu wissen ...



# BE!

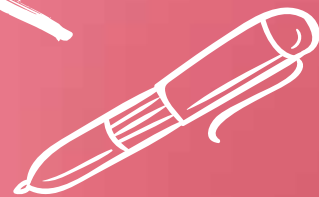

# PREPARED!

## Ärztliche Untersuchung

Das Jugendarbeitsschutzgesetz schreibt eine ärztliche Untersuchung vor Eintritt in das Berufsleben vor. Damit soll der allgemeine Gesundheits- und Entwicklungsstand von Jugendlichen unter 18 Jahren festgestellt werden. Insbesondere wird geprüft, ob die Ausübung bestimmter Arbeiten ihre Gesundheit gefährdet.

## Arztbesuche während der Arbeitszeit

Auf Arztbesuche während der Arbeitszeit besteht grundsätzlich kein Anspruch. Ausnahme: Wenn ein Notfall vorliegt oder kein Termin außerhalb der Arbeitszeit angeboten wurde.

## Assistierte Ausbildung (AsA flex)

Durch die von der Agentur für Arbeit geförderte Assistierte Ausbildung – AsA flex können die Chancen für den erfolgreichen Ausbildungsverlauf für schwächere Jugendliche deutlich erhöht und Ausbildungsabbrüche vermieden werden. Die Assistierte Ausbildung wurde mit dem Programm ausbildungsbegleitende Hilfen (abH) zusammengeführt.

Zielgruppen sind Lernbeeinträchtigte und sozial benachteiligte Jugendliche, die ohne die Förderung eine Berufsausbildung nicht beginnen, fortsetzen oder erfolgreich beenden können sowie Auszubildende, bei denen konkrete Anhaltspunkte vorliegen, dass ohne die Förderung ein Abbruch ihrer Berufsausbildung droht.

Eine Assistierte Ausbildung kann in Verbindung mit einer Einstiegsqualifizierung genutzt werden.

## Ausbilder/-innen

Die Ausbilderinnen und Ausbilder sind für die ordnungsgemäße Ausbildung im Betrieb verant-

wortlich und erster Ansprechpartner für den Auszubildenden. Der Name des zuständigen Ausbilders ist im Ausbildungsvertrag angegeben.

## Ausbildungsberater/-innen

Ausbildungsberater sind in jeder Industrie- und Handelskammer zur Beratung der Auszubildenden und der Betriebe tätig. Sie beraten objektiv, fachkundig und kostenlos. Sollte es während der Ausbildung zu Streitigkeiten zwischen Auszubildendem und Betrieb kommen, können solche Probleme auf Antrag in einem Schlichtungsausschuss vor der IHK behandelt werden.

## Ausbildungsnachweise (Berichtshefte)

Im Rahmen der Ausbildung und für die Zulassung zur Abschlussprüfung sind Ausbildungsnachweise (Berichtshefte) zu führen. Die Nachweise sollen stichwortartige Angaben über die ausgeführten Arbeiten im Betrieb und die behandelten Themen im Berufsschulunterricht enthalten. Es ist auch eine digitale Führung möglich.

## Ausbildungsordnung

Für jeden Ausbildungsberuf existiert eine bundeseinheitliche Ausbildungsordnung, in der die Bezeichnung des Ausbildungsberufes (ggfs. mit Fachrichtungen oder Schwerpunkten), die Ausbildungsdauer, das Berufsbild, der Ausbildungsrahmenplan und die Prüfungsanforderungen festgelegt sind.

## Ausbildungsplan

Er enthält die sachliche und inhaltliche Gliederung sowie die zeitliche Abfolge der Berufsausbildung. Der Ausbildungsplan ist vom Betrieb für jeden Ausbildungsvertrag zu erstellen und dem Auszubildenden zu Beginn der Ausbildung auszuhändigen.



Ausbildungsvergütung  
nach Branchen







die vereinbarte Ausbildungszeit hinausgehende Beschäftigung ist besonders zu vergüten oder in Freizeit auszugleichen

### Auslandsaufenthalt während der Ausbildung

Auszubildende können während ihrer Ausbildung bis zu einem Viertel der Ausbildungsdauer ins Ausland gehen. Bezüglich der Reise- und Unterbringungskosten besteht die Möglichkeit von Finanzierungshilfen über verschiedene Förderprogramme zu bekommen. Nähere Informationen zu Auslandspraktika während der Ausbildung findest du auf Seite 47.

### Berufsausbildungsvertrag

Der Betrieb schließt mit dem Auszubildenden einen Berufsausbildungsvertrag, der der IHK zur Eintragung in das Verzeichnis der Berufsausbildungsverhältnisse vorgelegt wird. Die IHK überprüft die Inhalte des Ausbildungsvertrages auf ihre Rechtmäßigkeit. Zum Ausbildungsvertrag gehört ein betrieblicher Ausbildungsplan, aus dem der Ablauf der Ausbildung hervorgeht. Jeweils ein Exemplar des Vertrages und des Ausbildungsplans wird dem/ der Auszubildenden zu Beginn der Ausbildung ausgehändigt.

### Betriebsgeheimnis

Der/ die Auszubildende darf mit außenstehenden Personen nicht über Betriebsgeheimnisse sprechen, von denen er/ sie an seiner Lehrstelle erfährt. Dazu gehören alle vertraulich anzusehenden Daten, wie zum Beispiel Informationen über Kunden, Lagerbestände, Preiskalkulationen, technisches Wissen oder Umsätze und andere finanzielle Daten. Bei Verstößen muss mit einer Abmahnung oder gegebenenfalls sogar mit einer Kündigung gerechnet werden.

### Dauer der Ausbildung

Die in der Ausbildungsordnung festgelegte Dauer bezieht sich auf den jeweiligen Ausbildungsberuf und beträgt in der Regel zwischen zwei und dreieinhalb Jahren. Beginn und Ende der Berufsausbildung sind konkret im Ausbildungsvertrag

### Ausbildungsvergütungen

Die Ausbildungsvergütung allein sagt wenig über spätere Aufstiegs- und damit mittelfristige Einkommenschancen aus. Die meisten Auszubildenden zahlen keine Steuern, aber Beiträge für die Sozialversicherung (werden vom Arbeitgeber jeden Monat automatisch abgezogen). Die aktuellen Branchenvergütungen für Auszubildende sind unter [www.tarifregister.nrw.de](http://www.tarifregister.nrw.de) zu finden.

Im Berufsausbildungsvertrag muss eine Vereinbarung über die Zahlung und Höhe der Vergütung enthalten sein. Die zu gewährende Vergütung ist spätestens am letzten Arbeitstag des Monats zu zahlen und muss mindestens jährlich ansteigen. Die Höhe der Vergütung muss im Vertrag konkret bestimmt sein; ein Hinweis auf tariflich vereinbarte Ausbildungsvergütungen genügt nicht.

### Ausbildungszeit

Die Dauer der regelmäßigen täglichen Ausbildungszeit ist im Berufsausbildungsvertrag anzugeben. Ein Hinweis auf tarifvertragliche Regelungen oder Betriebsvereinbarungen reicht hierfür nicht aus. Die regelmäßige tägliche Ausbildungszeit beträgt meist zwischen 7,5 und 8 Stunden. Nach dem Jugendarbeitsschutzgesetz beträgt die höchstzulässige tägliche Arbeitszeit für Jugendliche 8 Stunden und 40 Stunden wöchentlich. Eine über

anzugeben. Eine individuelle Verkürzung ist unter bestimmten Voraussetzungen auf Antrag möglich. Ebenso kann eine individuelle Verlängerung auf Antrag erfolgen.

## Duale Ausbildung

Als duales Ausbildungssystem wird eine parallele Ausbildung in Betrieb und Berufsschule bezeichnet. Der praktische Teil der Ausbildung wird im Betrieb vermittelt, den theoretischen Teil übernimmt die Berufsschule. Der Berufsschulunterricht findet normalerweise an 1 bis 2 Tagen pro Woche neben der beruflichen Arbeit statt. Die jeweiligen Inhalte sind für jeden Beruf in der Ausbildungsordnung vereinbart.

## IHK

Die 79 Industrie- und Handelskammern (IHK) sind für alle Berufsausbildungsverträge im Bereich der Industrie, des Handels, der Banken und Versicherungen sowie im Gast- und Verkehrsgewerbe zuständig. Um genau zu sein, sind die IHKs in den genannten Bereichen für alles zuständig, was nach der Unterzeichnung des Ausbildungsvertrages zwischen dem Auszubildenden und dem Ausbildungsbetrieb passiert. Die IHK ist die „zuständige Stelle“.

## Jugendarbeitsschutzgesetz

Das Jugendarbeitsschutzgesetz dient dem Schutz der jugendlichen Berufstätigen im Betrieb. Es gilt für die Beschäftigung junger Menschen unter 18 Jahren – unabhängig davon, ob sie als Auszubildende oder Arbeitnehmer tätig sind, und regelt u. a.:

- die Arbeitszeit für Jugendliche,
- den Urlaub,
- das Verbot der Kinderarbeit,
- das Verbot gefährlicher Arbeiten,
- das Verbot der Sonntags-, Feiertags- und Nachtarbeit,
- Beschränkungen bei der Akkord- und Schichtarbeit und
- die ärztliche Betreuung arbeitender Jugendlicher.

## Kooperative Ausbildungsmodelle Studium – Berufsausbildung

Die Industrie- und Handelskammern Ostwestfalen zu Bielefeld und Lippe zu Detmold haben in Zusammenarbeit mit Fachhochschulen der Region kooperative Ausbildungsmodelle entwickelt. Dabei wird eine duale Ausbildung eng mit einem Studium (z. B. Ingenieur/-in, Informatiker/-in) verzahnt. Die Inhalte des Berufsschulunterrichts werden dabei von den Fachhochschulen im Rahmen des normalen Semesterbetriebes übernommen. Die kooperativen Modelle dauern drei bis 4,5 Jahre.

## Krankmeldung / Arbeitsunfähigkeitsbescheinigung

Wenn du wegen Krankheit nicht zur Arbeit gehen kannst, ist der Arbeitgeber sofort zu verständigen. Spätestens am dritten Tag muss eine Arbeitsunfähigkeitsbescheinigung vom Arzt beim Arbeitgeber vorgelegt werden.

## Kündigung

Die Voraussetzungen, unter denen der Berufsausbildungsvertrag gekündigt werden kann, sind im Vertrag enthalten. Während der Probezeit kann das Berufsausbildungsverhältnis von beiden Seiten jederzeit ohne Einhalten einer Kündigungsfrist gekündigt werden. Nach Ablauf der Probezeit kann das Ausbildungsverhältnis nur aus wichtigem Grund ohne Einhalten einer Kündigungsfrist gekündigt werden und zusätzlich vom/ von der Auszubildenden mit einer Kündigungsfrist von vier Wochen, wenn er/ sie die Berufsausbildung aufgeben oder den Beruf wechseln will. Eine Kündigung muss schriftlich und außerhalb der Probezeit unter Angabe der Gründe erfolgen.



## Menschen mit Behinderung

Soweit im Einzelfall nötig, kann für Menschen mit Behinderung die Berufsausbildung durch eine behinderungsgerechte Ausgestaltung der Ausbildungsabschnitte und der Prüfung erleichtert werden. Bei Bedarf kann auch nach besonderen

Regelungen für Menschen mit Behinderung ausgebildet werden. Menschen mit Behinderung können berufsvorbereitende Bildungsmaßnahmen in Anspruch nehmen oder in Berufsbildungswerken ausgebildet werden.

### Praktikum

Eine gute Möglichkeit einen Beruf bereits vor der Ausbildung kennenzulernen, ist ein Praktikum. Hierbei kann man nicht nur verschiedene Berufe „erproben“, sondern auch den möglichen Ausbildungsbetrieb kennenlernen. Man erhält Einblicke in die Arbeitswelt des Unternehmens, das Betriebsklima und den Tagesablauf. Wer im Praktikum positive Erfahrungen macht, sollte den Kontakt zum Unternehmen nicht abreißen lassen und sein Interesse für eine Ausbildung zeigen.

### Probezeit

Jedes Berufsausbildungsverhältnis beginnt mit einer Probezeit. Sie muss mindestens einen Monat und darf höchstens vier Monate betragen. Die konkrete Dauer der Probezeit wird im Berufsausbildungsvertrag festgelegt.

### Prüfungen

Mit der Zwischenprüfung nach der Hälfte der regulären Ausbildungszeit wird in einigen Berufen der aktuelle Wissensstand getestet. Sie ist in vielen Berufen ein Muss, hat aber keinen Einfluss auf das Abschlusszeugnis. Es kann niemand durchfallen – im Gegensatz zur Abschlussprüfung: Durch die Abschlussprüfung Teil 1 und Teil 2 während des zweiten Ausbildungsjahres und zum Ende der Ausbildung soll bei bundesweit vergleichbaren Anforderungen festgestellt werden, ob der Prüfungsteilnehmer/ die Prüfungsteilnehmerin die erforderlichen Fertigkeiten beherrscht, die notwendigen praktischen und theoretischen Kenntnisse besitzt und den wesentlichen Berufsschulinhalt vertraut ist. Es geht also in einem theoretischen und einem praktischen Teil um alles, was die Auszubildenden während ihrer Ausbildung lernen sollen. Die Auszubildenden werden bei der zuständigen Kammer von

einem Ausschuss geprüft, der aus Arbeitgeber- und Arbeitnehmervertreter/-innen sowie aus Berufsschullehrer/-innen besteht. Wer nicht besteht, kann zweimal wiederholen.

### Teilzeitberufsausbildung

Es besteht die Möglichkeit eine Ausbildung in Teilzeit zu absolvieren. Es kann sowohl bei der täglichen als auch bei der wöchentlichen Arbeitszeit gekürzt werden. Die Gesamtausbildungszeit wird dann verlängert.

### Übernahme/Weiterbeschäftigung

Azubis haben keinen Anspruch auf eine Übernahme oder Weiterbeschäftigung nach Abschluss der Ausbildung. Am besten, du sprichst deinen Arbeitgeber etwa 3 Monate vor Ablauf der Ausbildungszeit an – und bewirbst dich gleichzeitig bei anderen Unternehmen um eine Stelle, wenn dein Ausbildungsbetrieb dir noch keine Antwort geben kann.

### Urlaub

Die Dauer des Urlaubs muss im Berufsausbildungsvertrag festgelegt werden. Für Jugendliche beträgt der Urlaub je nach Alter zwischen 25 und 30 Werktagen; für Erwachsene nach dem Bundesurlaubsgesetz mindestens 24 Werktage.

### Zeugnis

Der/ die Auszubildende erhält nach bestandener Prüfung von der IHK ein Prüfungszeugnis, auf dem auf Wunsch auch die Durchschnittsnote des Berufsschulabschlusses steht. Wenn die Ausbildung beendet ist oder du den Betrieb verlassen hast, hast du Anspruch auf ein Arbeitszeugnis. Hierbei unterscheidet man zwischen einfachen und qualifizierten Arbeitszeugnissen. Einfache Zeugnisse bescheinigen lediglich, dass du in einem bestimmten Zeitraum die genannten Tätigkeiten ausgeübt hast. Qualifizierte Zeugnisse dagegen beurteilen auch dein Verhalten.





# Hilfreiche Links zu öffentlichen Institutionen:

## Bundesweite Lehrstellenbörse der IHKs

[www.ihk-lehrstellenboerse.de](http://www.ihk-lehrstellenboerse.de)



## Bundesministerium für Wirtschaft und Energie Informationen über Ausbildungsberufe und Bewerbungstipps

<https://www.bmwi.de/Redaktion/DE/Dossier/ausbildung-und-beruf.html>



## Ausbildungschance OWL - Dein Berufseinstieg in OWL

[www.ausbildungschance-owl.de](http://www.ausbildungschance-owl.de)



## Tarifregister NRW: Aus- bildungsvergütung nach Branchen

[www.tarifregister.nrw.de](http://www.tarifregister.nrw.de)



## Ausbildungsplattform der Bundesagentur für Arbeit

[www.arbeitsagentur.de/bildung/ausbildung](http://www.arbeitsagentur.de/bildung/ausbildung)



## Ausbildungsplattform Ausbildung.de

[www.ausbildung.de](http://www.ausbildung.de)



## Auflistung aller an- erkannten Aus- und Fortbildungsberufe des Bundesinstituts für Berufsbildung

[www.bibb.de/de/informationen-zu-aus-und-fortbildungsberufen.php](http://www.bibb.de/de/informationen-zu-aus-und-fortbildungsberufen.php)



## Rundumversorger für Bewerber

[www.ausbildungspark.com](http://www.ausbildungspark.com)



## Das Filmportal rund um Berufe der Bundesagen- tur für Arbeit

[www.berufe.tv](http://www.berufe.tv)



## Connect - Dein Berufs- einstieg im Kreis Pader- born

[www.connect-pb.de](http://www.connect-pb.de)



## Informationen zu Berufen der IT-Branche

[www.it-berufe.de](http://www.it-berufe.de)



## Step1 - Dein Berufsein- stieg im Kreis Höxter

[www.step1-hx.de](http://www.step1-hx.de)



## Informationen zu den MINT-Fächern (Mathematik, Informatik, Naturwissenschaft und Technik)

[www.experiMINT.de](http://www.experiMINT.de)



## Beazubi - Dein Berufsein- stieg im Kreis Minden- Lübbecke

[www.beazubi.de](http://www.beazubi.de)



# Styling-Knigge für Auszubildende

Selber nachdenken –  
Interesse und Eigeninitiative zeigen!



# STYLING STYLE!

### Jede Branche hat ihren eigenen Stil:

Am besten informierst du dich vorab, welche Kleidung in der jeweiligen Branche üblich ist.

### Gepflegt sein, muss nicht teuer sein:

Kleidung muss nicht viel kosten, aber sie sollte frisch gewaschen und gebügelt sein. Achtung: Nicht vergessen, die Schuhe zu putzen!

### Auf Körperpflege achten:

Was für die Kleidung gilt, gilt für die Person erst recht. Tägliche Körperhygiene - und dazu zählen auch gepflegte Fingernägel - ist ein Muss.

### Keine auffälligen Accessoires tragen:

Auffallen um jeden Preis gilt nicht bei der Wahl der Accessoires.

### Angemessen kleiden:

Zu sexy Kleidung lässt die fachliche Kompetenz in den Hintergrund rücken und vermittelt einen unseriösen Eindruck.

### Freizeitkleidung gehört nicht ins Büro:

Spaghettiträger-Shirts, Tanktops, Shorts, Flipflops und Jogginghose sind ein absolutes „NoGo“ und haben am Arbeitsplatz nichts zu suchen.

### Kleider machen Leute

Die Kleidung sollte seriös und dezent sein. Schau dich um, was die anderen im Büro tragen und richte dich danach. Mit der Zeit wirst du dich stilsicher für die verschiedenen Anlässe kleiden können. Ist beim Messeauftritt der Firma ein dunkler Anzug gefragt, so können beim Betriebsausflug auch ruhig mal Jeans getragen werden.

### Dezentes Make-up wählen:

Auch beim Schminken gilt: Weniger ist mehr. Ein dezentes, natürliches Make-up vermittelt einen professionelleren Eindruck, als knallige und zu dick aufgetragene Farben.

### Piercings und Tattoos besser verdecken:

Piercings und Tattoos sollten insbesondere in konservativen Branchen besser abgedeckt oder herausgenommen werden.

### Wohlfühlfaktor nicht vernachlässigen:

Achte bei der Wahl der Kleidung darauf, dass sie bequem sitzt und zu deinem Typ passt. Wer nie hohe Absätze trägt und sich darin auch nicht wohlfühlt, sollte sich nicht dazu zwingen, sondern besser nach Alternativen suchen.

### Bei Unsicherheit den Ausbilder/ die Ausbilderin fragen:

Ist man unsicher, welche Kleidung im Arbeitsalltag oder auch bei besonderen Anlässen gefragt ist, sollte man nicht zögern, den Ausbilder/ die Ausbilderin oder Kollegen/ Kolleginnen um Rat zu bitten. So gelingt der Berufseinstieg.

**...Styling ist nicht alles!**

### Pünktlichkeit ist Pflicht

Abgehetzt und verspätet zur Arbeit kommen? Das kommt bei Arbeitgebern gar nicht gut an. Hier gilt: Den Wecker früh stellen, genügend Zeit für das Frühstück einplanen und pünktlich und ausgeruht bei der Arbeitsstelle ankommen.



### Das richtige Zeitmanagement üben

Die Rechnung muss versandt, der Brief geschrieben und auch noch die Ablage gemacht werden. Gerade Anfänger/-innen verlieren schnell den Überblick. Da hilft nur eins: Lege dir eine To-Do-Liste an. Erkundige dich, bis wann was erledigt sein muss. Lege im Zweifel die Prioritäten gemeinsam mit dem/ der Vorgesetzten fest.

### Zum Nichtwissen stehen

Du hast dein erstes Kundengespräch und kannst nicht alle Fragen beantworten? Kein Problem, wenn du freundlich darauf hinweist, dass du neu bist und dir alle offenen Fragen notierst. Diese sollten dann aber auch so schnell wie möglich bearbeitet und nachgeliefert werden.

### Dein Einsatz zählt

Sei flexibel und zeige Engagement sowie Einsatzbereitschaft.

### Feedback einholen

Ein ehrliches Feedback ist gerade beim Berufseinstieg sehr wichtig. Sollte der/ die Vorgesetzte es nicht von selbst anbieten, werde aktiv und frage ihn/ sie nach einem Feedback-Gespräch spätestens nach den ersten 100 Tagen im Job.

### Die Marschroute: Freundlich, offen und zurückhaltend

Denke daran, dass du neu bist. Da ist ein „Hopp-la-hier-komme-ich-Auftritt“ fehl am Platz. Lieber zurückhaltend das Miteinander unter den Kollegen beobachten und sich freundlich und offen verhalten.

### Sich vorstellen muss sein

In der Regel wirst du zu Beginn allen Kolleginnen und Kollegen vorgestellt. Wurde dies verpasst oder war der eine oder andere im Urlaub, stellst du dich selbst unbedingt beim ersten Kontakt freundlich vor.

### Erst später erlaubt: Vom Sie zum Du

Ungefragtes Duzen der Kollegen geht für Berufseinsteiger gar nicht. Am Anfang sollte jeder gesiezt werden. Duzen ist erst erlaubt, wenn es einem angeboten wird!



# Lust auf's Ausland?

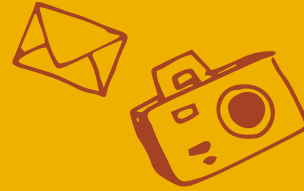

Lust auf ein Auslandspraktikum während der Ausbildung? Während des Studiums gehört ein Auslandssemester für viele Studierende einfach dazu. Auch in der dualen Ausbildung musst du nicht auf die Auslandserfahrung verzichten und kannst für ein Praktikum ins Ausland gehen.

Die Arbeitswelt gestaltet sich zunehmend internationaler. Durch die Globalisierung wird die grenzüberschreitende Mobilität immer wichtiger. Von Nachwuchskräften werden nicht mehr nur fachliche und persönliche Kompetenzen erwartet, sondern zunehmend auch Fremdsprachenkenntnisse, interkulturelles Know-How und Kenntnisse über andere Arbeitsmärkte.

Seit 2005 wird ein Auslandsaufenthalt als integraler Bestandteil der Ausbildung anerkannt. Mit der Zustimmung des Ausbildungsbetriebs kannst du als Auszubildende(r) internationale Erfahrungen sammeln und die Arbeits- und Lebenswelt in einem anderen Land hautnah kennenlernen. Finanzielle Unterstützung gibt es von der EU, die im europäischen Bildungsprogramm „Erasmus Plus“, Stipendien an Auszubildende vergibt. Zielländer, die nicht durch Erasmus PLUS abgedeckt werden, finden in dem Förderprogramm des Bundesministeriums für Bildung und Forschung (BMBF) **„AusbildungWeltweit“** eine finanzielle Unterstützung.

Wer ins Ausland möchte, dem sollte klar sein: Ein Aufenthalt in einem fremden Land ist eine zusätzliche Herausforderung, die durch außergewöhnliche Erfahrungen, neues Wissen und mehr Selbstständigkeit belohnt wird – Voraussetzungen sind Motivation und Eigeninitiative.

Die IHKs beraten und unterstützen dich bei der Organisation eines Auslandsaufenthalts. Wir informieren dich über Rahmenbedingungen, Austauschprogramme sowie Fördermöglichkeiten und unterstützen dich bei der Planung, Durchführung und Nachbereitung eines Auslandsaufenthaltes.

## KONTAKT.

**IHK OSTWESTFALEN ZU BIELEFELD**  
Şengül Budak | Tel.: 0521 554-163  
s.budak@ostwestfalen.ihk.de

**IHK LIPPE ZU DETMOLD**  
Heike Walkenhorst | Tel.: 05231 7601-10  
walkenhorst@detmold.ihk.de



# JUST DO IT!

## Tätigkeitsbeschreibungen der IHK-Berufe in Ostwestfalen-Lippe

Die im Atlas genannten Berufsbezeichnungen entsprechen denen der aktuell gültigen Ausbildungsverordnungen.

Über die angegebenen QR-Codes gelangst du auf die IHK-Lehrstellenbörse, auf der du weitere Informationen und freie Stellen im jeweiligen Ausbildungsberuf finden kannst.

# Metalltechnik



## Anlagenmechaniker/-in

Ausbildungsdauer: 3 1/2 Jahre

Sie sind überwiegend in der Herstellung, der Erweiterung, im Umbau oder in der Instandhaltung von Anlagen im Bereich des Apparate- und Behälterbaus sowie der Versorgungstechnik tätig. Ihre Aufgaben können das Fertigen, Montieren, Prüfen, Inbetriebnehmen, Warten, Inspizieren und Instandsetzen von Anlagen, Apparaten, Rohrleitungssystemen, rohrlungs- und lüftungstechnischen Anlagen umfassen.



## Fachkraft für Metalltechnik (m/w/d)

Ausbildungsdauer: 2 Jahre

### Fachrichtung Konstruktionstechnik

Sie sind überwiegend in Betrieben, die metallische Bauteile oder Konstruktionen herstellen, tätig.

### Fachrichtung Montagetechnik

Sie arbeiten in der Einzelfertigung und Serienmontage von Baugruppen und Systemen.

### Fachrichtung Umform- und Drahttechnik

Sie sind überwiegend in Betrieben der Umform- und Drahtindustrie tätig.

### Fachrichtung Zerspanungstechnik

Sie fertigen Werkstücke durch transparente Verfahren wie Drehen, Fräsen oder Schleifen



## Fertigungsmechaniker/-in

Ausbildungsdauer: 3 Jahre

Montage/Fertigung industrieller Serienerzeugnisse wie z. B. Kraftfahrzeuge, Waschmaschinen, Haushalts- und Heimwerkergeräte in der Metall verarbeitenden Industrie.



## Gießereimechaniker/-in

Ausbildungsdauer: 3 1/2 Jahre

Maschinelle Herstellung von Formen und Keren, maschinelle Formstoffaufbereitung, mechanisches Gießen, Überwachung mechanischer, hydraulischer oder pneumatisch gesteuerter Bewegungsabläufe.



## Industriemechaniker/-in

Ausbildungsdauer: 3 1/2 Jahre

Sie werden in der Herstellung, Instandhaltung und Überwachung von technischen Systemen eingesetzt. Sie sind in der Einrichtung, Umrüstung und Inbetriebnahme von Produktionsanlagen tätig. Typische Einsatzgebiete sind Instandhaltung, Maschinen- und Anlagenbau, Produktionstechnik und Feingerätebau.



## Konstruktionsmechaniker/-in

Ausbildungsdauer: 3 1/2 Jahre

Sie können in den Bereichen Ausrüstungstechnik, Feinblechbau, Schiffbau, Schweißtechnik oder Stahl- und Metallbau tätig sein. Sie bearbeiten Bleche, Rohre oder Profile durch manuelle und maschinelle Fertigungsverfahren. Im Einzelnen sind dies beispielsweise das Fertigen, Montieren und Demontieren von Stahlbauteilen, Schutzgittern, Verkleidungen, Treppen, Türen, Abdeckungen und Karosserien.



## Maschinen- und Anlagenführer/-in

Ausbildungsdauer: 2 Jahre

Die Flaschenabfüllung in einer Brauerei, die Einrichtung einer Kunststoffspritzmaschine, das Falzaggregat in einer Druckerei, all das sind bspw. Einsatzgebiete für Maschinen- und Anlagenführer. Die Fachkräfte überwachen den Produktionsprozess und den Materialfluss



und führen Wartungsarbeiten durch. Der branchenübergreifende Beruf kann in Unternehmen der Metall-, Kunststoff-, Textil- und Nahrungsmittelindustrie sowie in der Papier verarbeitenden Industrie ausgebildet werden.



### **Mechatroniker/-in**

Ausbildungsdauer: 3 1/2 Jahre

Sie haben branchenübergreifende Einsatzmöglichkeiten, z. B. im Maschinen- und Anlagenbau, Chemieindustrie, Elektroanlagenbau, Fahrzeugbau, Montagearbeiten der Instandhaltung komplexer Maschinen, Anlagen und Systeme.



### **Produktionstechnologe/ -technologin**

Ausbildungsdauer: 3 Jahre



Produktionstechnologen arbeiten in der Entwicklungsabteilung über die Serienproduktion bis zum Support. Sie simulieren z. B. Prozesse, stellen Muster und Prototypen her und testen diese. Ebenso bereiten sie die Inbetriebnahme von Anlagen und den Produktionsanlauf vor. Hierzu fahren sie Testreihen, richten die Anlagen ein und ermitteln Prozessparameter.



### **Stanz- und Umformmechaniker/-in**

Ausbildungsdauer: 3 Jahre

Sie stellen Bauteile aus Blechen und Drähten mit Produktionsanlagen der Stanz- und Umformtechnik her. Die Arbeitsgebiete liegen in Serienproduktionslinien der produzierenden Industrie. Sie arbeiten überwiegend in den Bereichen der erneuerbaren Energien, des Automobil-, des Maschinen- und Anlagenbaus sowie der Medizin-, Elektronik-, Luft- und Raumfahrt- und Telekommunikationsindustrie.



### **Technische/r Modellbaue/-in Fachrichtungen:**

**Anschauung, Gießerei,  
Karosserie und Produktion**

Ausbildungsdauer: 3 1/2 Jahre

Einsatzgebiete sind die Herstellung von Modellen, die für die Produktion von Gussstücken oder Karosserieteilen benutzt werden, aber auch in einem verkleinerten Maßstab als Anschauungsmodelle dienen.



### **Technische/r Produktdesigner/-in Fachrichtung Produktgestaltung und -konstruktion, Maschinen- und Anlagenkonstruktion**

Ausbildungsdauer: 3 1/2 Jahre

Technische Produktdesigner sind an der Entwicklung von Maschinen, Werkzeugen, Möbeln sowie am Design alltäglicher Gebrauchsgegenstände beteiligt. Sie erstellen am Rechner mit CAD-Programmen 3D-Datenmodelle, technische Zeichnungen und Stücklisten für einzelne Bauteile und Baugruppen. In der Projektarbeit beachten sie dabei auch ökologische und ökonomische Aspekte.



### **Technischer Systemplaner/-in Fachrichtungen: Versorgungs- und Ausrüstungstechnik, Stahl- und Metallbautechnik, Elektrotechnische Systeme**

Ausbildungsdauer: 3 1/2 Jahre

Technische Systemplaner planen je nach Fachrichtung Versorgungssysteme, Bauwerke, Fassaden, Stahl- und Metallkonstruktionen sowie elektrotechnische Systeme und erstellen hierzu die erforderlichen Dokumente und Zeichnungen her. Sie führen fachspezifische Berechnungen durch und arbeiten konstruktiv mit Hilfe von CAD-Programmen.



**Verfahrenstechnologe/-in Metall**  
**Fachrichtung: Stahlumformung**

Ausbildungsdauer: 3 1/2 Jahre

Einsatz bei der Herstellung von Stahl und Stahl-  
erzeugnissen oder von Metallen und Metallerzeugnissen,  
z. B. Rohren, Achsen, Blechen und Draht durch Walzen,  
Strangpressen, Schmieden und Ziehen.

Beleuchtungstechnik. Sie beseitigen Fehler und  
dokumentieren Schaltungsunterlagen, Material,  
Ersatzteile und technische Prüfungen.

**Elektroniker/-in**  
**für Automatisierungstechnik**

Ausbildungsdauer: 3 1/2 Jahre



Programmierung, Betreuung und Instandhalten von  
Automatisierungssystemen. Einsatz in der Fertigungs-  
und Produktionsautomation, Verfahrens- und Prozess-  
automation, in Verkehrsleitsystemen sowie in der  
Gebäudeautomation.

**Werkzeugmechaniker/-in**

Ausbildungsdauer: 3 1/2 Jahre

Sie arbeiten vorwiegend in Industriebetrieben in den  
Einsatzgebieten Formtechnik, Instrumententechnik,  
Stanztechnik oder Vorrichtungstechnik.

Sie stellen insbesondere Spritzguss-, Press- und  
Prägeformen sowie Stanz- und Umformwerkzeuge für  
die industrielle Serienfertigung von Produkten aus  
Kunststoffen und Metallen her.

**Elektroniker/-in**  
**für Betriebstechnik**

Ausbildungsdauer: 3 1/2 Jahre



Übernahme, Einrichten und Betreiben elektrischer  
Anlagen, Zusammenbau von Schaltgeräten und Auto-  
matisierungssystemen. Einsatz an Energieverteilungs-,  
Gebäude- oder Produktionsanlagen. Aufgaben sind die  
Montage von Anlagen der Energieversorgungstechnik,  
der Melde- und Beleuchtungstechnik.

**Zerspanungsmechaniker/-in**

Ausbildungsdauer: 3 1/2 Jahre

Sie arbeiten in Bereichen der Industrie, in denen durch  
spanende Verfahren Bauteile gefertigt werden.

Typische Einsatzgebiete sind Drehmaschinensysteme,  
Fräsmaschinensysteme, Drehautomatensysteme und  
Schleifmaschinensysteme.

**Elektroniker/-in für Gebäude**  
**und Infrastruktursysteme**

Ausbildungsdauer: 3 1/2 Jahre



Einsatzfelder sind Wohn- und Geschäftsgebäude,  
verkehrstechnische Anlagen sowie Infrastruktur- und  
Industrieanlagen. Wartung, Überwachung und Steue-  
rung von Gebäude- und Infrastruktursystemen.

## Elektrotechnik

**Elektroanlagenmonteur/-in**

Ausbildungsdauer: 3 Jahre



Elektroanlagenmonteure montieren, installieren,  
überwachen und warten Anlagen für die Energiever-  
sorgung, der Steuerungs- und Regelungstechnik und der

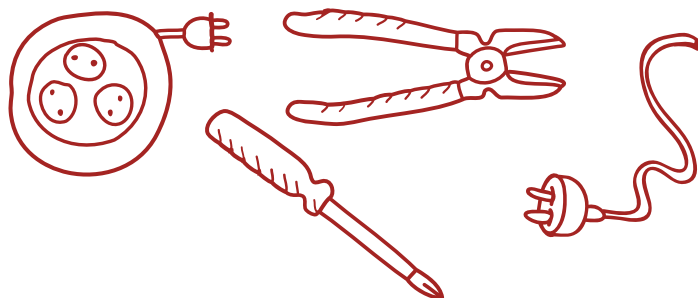



**Elektroniker/-in  
für Geräte und Systeme**

Ausbildungsdauer: 3 1/2 Jahre

Einsatzfelder sind audiovisuelle Geräte, medizinische sowie informations- und kommunikationstechnische Geräte, Mess- und Prüfgeräte sowie Sensoren und Aktoren. Herstellung und Inbetriebnahme von Komponenten und Geräten sowie Instandhaltung.



**Elektroniker/-in  
für Informations- und  
Systemtechnik**

Ausbildungsdauer: 3 1/2 Jahre

Entwicklung und Implementierung industrieller informationstechnischer Systeme, Montage und Prüfung der Hardware sowie Anpassung standardisierter Softwarekomponenten. Einsatz an Signal- und Sicherheitssystemen, funktechnischen sowie IT-Systemen.



**Elektroniker/-in  
für Maschinen-  
und Antriebstechnik**

Ausbildungsdauer: 3 1/2 Jahre

Einsatz in Fertigungs- und Produktionsanlagen sowie auf Montagebaustellen. Aufgaben sind die Herstellung von Wicklungen sowie die Montage elektronischer Maschinen- und Antriebssysteme.



**Industrieelektriker/-in  
Fachrichtung: Betriebstechnik**

Ausbildungsdauer: 2 Jahre

Einsatzfelder sind Installation und Verlegung von Leitungen, Maschinen- und Anlagenverdrahtung, Schaltschrankbau sowie Bedienung und Instandhaltung von Produktionsanlagen.

**Industrieelektriker/-in  
Fachrichtung: Geräte und Systeme**

Ausbildungsdauer: 2 Jahre

Einsatzfelder sind Produktion, Bestückung und Montage von Bauteilen und Baugruppen, Messen und Prüfen sowie Geräte-Endmontage.



**Mikrotechnologe/-in**

Ausbildungsdauer: 3 Jahre

Mikrotechnologen werden für die Chip-Industrie ausgebildet: Sie arbeiten in der Produktion und in deren Infrastrukturbereichen sowie in Forschungs- und Entwicklungslabors von Betrieben, Hochschulen und Forschungseinrichtungen.

## Baugewerbe



**Asphaltbauer/-in**

Ausbildungsdauer: 3 Jahre

Einsatzfelder sind Straßendecken und andere Bodenbeläge aus Asphaltgemischen.



**Aufbereitungsmechaniker/-in**

Ausbildungsdauer: 3 Jahre

Der Aufgabenbereich umfasst die Gewinnung von mineralischen Rohstoffen sowie die Aufbereitung der Rohmaterialien. Von Betriebswarten oder Leitständen aus steuern und überwachen sie die weitgehend vollmechanisierten und automatischen Aufbereitungsanlagen, in denen die Rohstoffe zerkleinert, gewaschen, klassiert und sortiert werden.



**Ausbaufacharbeiter/-in**

Ausbildungsdauer: 2 Jahre  
(1. Stufe der Stufenausbildung in der Bauwirtschaft)

Einsatz in den Schwerpunkten Zimmerarbeiten, Stukkateurarbeiten, Fliesen-, Platten- und Mosaikarbeiten, Estricharbeiten, Wärme-, Kälte- und Schallschutzarbeiten oder Trockenbauarbeiten.

**Bauzeichner/-in**

Ausbildungsdauer: 3 Jahre

Umsetzung der Entwürfe von Architekten und Bauingenieuren in maßstabsgerechte CAD-Zeichnungen von Gebäuden, Straßen oder Brücken mit den Schwerpunkten Architektur, Ingenieurbau oder Tief-, Straßen-, Landschaftsbau.

**Baugeräteführer/-in**

Ausbildungsdauer: 3 Jahre

Baugeräteführer arbeiten mit Baugeräten auf Baustellen im Hoch- und Tiefbau sowie Straßen- und Spezialtiefbau. Das Arbeitsgebiet umfasst das Führen und Warten von Baugeräten.

**Baustoffprüfer/-in**

Ausbildungsdauer: 3 Jahre

Im Labor und auf Baustellen führen sie Prüfungen sämtlicher Baustoffe durch. Zu ihren Aufgabengebieten gehören chemisch-technologische und einfache physikalische Untersuchungen nach festgelegten Vorschriften an Roh- und Hilfsstoffen sowie Fertigerzeugnissen der Baustoffindustrie.

**Bauwerksmechaniker/-in  
für Abbruch und  
Betontrenntechnik**

Ausbildungsdauer: 3 Jahre



Neben der Sanierung und Modernisierung von Gebäuden arbeiten Bauwerksmechaniker bei Abrucharbeiten und dem planmäßigen Rückbau von bebauten Flächen mit. Millimetergenaue Bohr- und Trennarbeiten sind ihre Spezialität; sie führen allerdings auch den kompletten Abriss von ganzen Gebäudekomplexen durch.

## Statement

### Issrafil Rahman

Auszubildender  
zum Werkzeugmechaniker  
im 3. Ausbildungsjahr

An dem Beruf des Werkzeugmechanikers gefällt mir, dass ich einzelne Bauteile aus Metall sehr genau fertige und diese hinterher zu einem Spritzgießwerkzeug zusammenbaue.

Bei der Herstellung setze ich hochmoderne CNC-Maschinen ein, die ich auch selber programmiere. Mit Hilfe der Maschinen fertige ich Einzelteile der oft sehr komplexen Werkzeuge an. Dabei müssen die durch die Zeichnungen vorgegebenen Maße exakt eingehalten werden. Hinterher werden die Teile einer Qualitätskontrolle unterzogen und dann zu einem Spritzgießwerkzeug zusammengebaut.

Für den Beruf ist ein gutes mathematisches Verständnis sowie räumliches Vorstellungsvermögen wichtig. Mir macht das Arbeiten in meinem Ausbildungsbetrieb Spaß, da hier eine angenehme Arbeitsatmosphäre herrscht.





**Beton- und Stahlbetonbauer/-in**

Ausbildungsdauer: 1 Jahr

(2. Stufe der insgesamt dreijährigen Stufenausbildung in der Bauwirtschaft)

Formung und Verarbeitung von Beton mit Hilfe von Verschalungen im Brückenbau, Hallen- und Hochhäuserbau für Werkshallen, Sport- und Bahnanlagen.



**Betonfertigteilbauer/-in**

Ausbildungsdauer: 3 Jahre

Sie stellen formgerechte Verschalungen und Bewehrungen aus Holz und Metall her und gießen die Formen mit den richtigen Betonmischungen für viele Bauteile, wie z. B. Rohre, Treppen oder Fassadenteile, aus.



**Bodenleger/-in**

Ausbildungsdauer: 3 Jahre

In Fachgeschäften, bei Raumausstattern oder spezialisierten Abteilungen verlegen sie textile und elastische Bodenbeläge, Fertigparkette oder Korkböden. Weitere Aufgaben sind Kundenberatung und Qualitätssicherung.



**Brunnenbauer/-in**

Ausbildungsdauer: 1 Jahr

(2. Stufe der insgesamt dreijährigen Stufenausbildung in der Bauwirtschaft)

Das Bauen von Anlagen zum Erschließen und Nutzbar machen des Grundwassers bzw. von Brunnen unterschiedlichster Art sowie die Herstellung von Grundwasserabsenkungsanlagen, z. B. für die Gründung von Bauwerken, sind ihre Aufgaben.



**Fachkraft für Holz- und Bautenschutzarbeiten (m/w)**

Ausbildungsdauer: 2 Jahre

Sie erkennen und beurteilen Schäden an Holz- und Holzbauteilen, führen vorbeugende Holzschutzmaßnahmen gegen tierische (Insekten) und pflanzliche (Pilze) Holzzerstörer durch, erkennen und bekämpfen holzerstörende Insekten und Pilze und beseitigen deren Schäden, erkennen Schäden an Bauwerken aus Beton, Mauerwerk und Naturstein, trocknen durchfeuchtete Bauwerke, führen Außen- und Innenabdichtungen an erdberührten Bauteilen durch und setzen feuchte und salzgeschädigte Mauerwerke instand.



**Fachkraft für Wasserwirtschaft (m/w)**

Ausbildungsdauer: 3 Jahre

Erfassen und Auswerten wasserwirtschaftlicher Daten, Planen, Entwerfen und Konstruieren von Bauwerken und Anlagen, Bearbeiten von wasserrechtlichen Verfahren, Planen und Durchführen von Schutzmaßnahmen für Gewässer, Anlagen und Gebiete.



**Feuerungs- und Schornsteinbauer/-in**

Ausbildungsdauer: 1 Jahr

(2. Stufe der insgesamt dreijährigen Stufenausbildung in der Bauwirtschaft)

Sie bauen und sanieren industrielle Feuerungsanlagen und die dafür erforderlichen Abgasanlagen. Sie erstellen das Mauerwerk aus feuerfesten und säurebeständigen Steinen und stützen es durch Stahleinlagen, Verankerungen und Bänder.

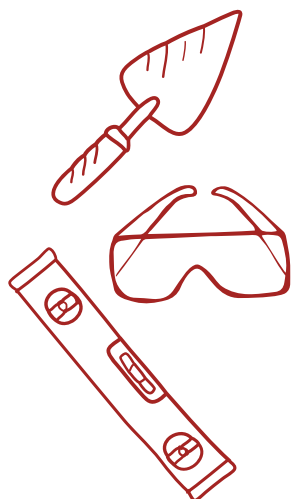





### Gleisbauer/-in

Ausbildungsdauer: 1 Jahr

(2. Stufe der insgesamt dreijährigen  
Stufenausbildung in der Bauwirtschaft)

Ihr Einsatzgebiet umfasst sowohl das Montieren und Verlegen von Schienen und Weichen als auch den Bau von Bahnübergängen. Beschäftigungsmöglichkeiten befinden sich in der Gleisbauindustrie sowie in Gleisbauhöfen der Deutschen Bahn.



### Kanalbauer/-in

Ausbildungsdauer: 1 Jahr

(2. Stufe der insgesamt dreijährigen  
Stufenausbildung in der Bauwirtschaft)

Sie bauen Entwässerungsanlagen und verrohren Wassergräben und Bachläufe. Sie schalen aus, vermauern und verlegen Rohre nach gegebenen Lageplänen. Sie stellen durch Mauern und Einbauen von Fertigteilen Kanalschächte her.



### Hochbaufacharbeiter/-in

Ausbildungsdauer: 2 Jahre

(1. Stufe der Stufenausbildung in der Bauwirtschaft)

Arbeiten im Neubau sowie in der Sanierung, Modernisierung und Instandsetzung auf Baustellen. Schwerpunkte: Maurerarbeiten/- Beton- und Stahlbetonarbeiten oder Feuerungs- und Schornsteinbauarbeiten.



### Holz- und Bautenschützer/-in

Ausbildungsdauer: 3 Jahre

Sie erkennen und beurteilen Schäden an Holz- und Holzbauteilen, führen vorbeugende Holzschutzmaßnahmen gegen tierische (Insekten) und pflanzliche (Pilze) Holzzerstörer durch, erkennen und bekämpfen holzzerstörende Insekten und Pilze und beseitigen deren Schäden, erkennen und beurteilen Schäden an erdberührten Bauwerken aus Beton, Mauerwerk und Naturstein, trocknen durchfeuchtete Bauwerke, führen Außen- und Innenabdichtungen an erdberührten Bauteilen durch und setzen feuchte und salzgeschädigte Mauerwerke instand.



## Statement

Christin Wiese

**Kaimann GmbH**  
Personalreferentin  
für Aus- und Weiterbildung

Die Kaimann GmbH ist ein dynamisches Unternehmen mit Innovationskraft im Bereich elastomerer Dämmstoffe. Durch die Übernahme des Konzerns Saint-Gobain haben sich viele neue Möglichkeiten gebildet – besonders im Bereich der Aus- und Weiterbildung.

Wir bieten die verschiedensten Ausbildungen vom Industriekaufmann/-frau bis zum Industriemechaniker/-in an. Mehr Informationen zu den Berufen findest Du in dem aktuellen Ausbildungsatlas oder auf unserer Homepage: [www.kaimann.com](http://www.kaimann.com)

Unserem Azubi-Team gehören 8 Azubis an, die neben ihren täglichen Aufgaben auch die Möglichkeit haben, selbstständig ihre eigenen Projekte zu planen und umzusetzen haben, wie z.B. das Projekt der IHK-Energiescouts.

Der Ausbildungsatlas der IHK ist eine gute Möglichkeit für Dich, neue Ausbildungsberufe kennenzulernen und wichtige Infos über Berufe, sowie Tipps für eine erfolgreiche Bewerbungsphase zu erhalten.



**Maurer/-in**

Ausbildungsdauer: 1 Jahr

(2. Stufe der insgesamt dreijährigen  
Stufenausbildung in der Bauwirtschaft)

Im Hoch- und Tiefbau, bei der Errichtung von Neubauten oder beim Umbau vorhandener Bausubstanz fügen Maurer/-innen die verschiedenen Rohstoffe, wie z. B. Natur-/ Kunststein, Beton, Stahlbeton oder Bauplatten, mit Spachtel oder Mörtel fest aufeinander.



**Straßenbauer/-in**

Ausbildungsdauer: 1 Jahr

(2. Stufe der Stufenausbildung in der Bauwirtschaft)

Bau von Autobahnen, Straßen, Flugplätzen, Sportanlagen und Sickeranlagen. Anlegen von Randbefestigungen und Böschungen.



**Tiefbaufacharbeiter/-in**

Ausbildungsdauer: 2 Jahre

(1. Stufe der Stufenausbildung in der Bauwirtschaft)

Nach einer einjährigen Grundbildung gliedert sich die Ausbildung in fünf Ausbildungsschwerpunkte: Straßenbau, Rohrleitungsbau, Kanalbau, Gleisbau, Brunnen- und Spezialtiefbau.



**Naturwerksteinmechaniker/-in**

Ausbildungsdauer: 3 Jahre



Sie sind Fachleute für die Bearbeitung von Naturwerkstein und stellen unterschiedliche Produkte aus Naturwerkstein her. Der Beruf wird in den Fachrichtungen Maschinenbearbeitungstechnik, Schleiftechnik und Steinmetztechnik angeboten.



**Trockenbaumonteur/-in**

Ausbildungsdauer: 1 Jahr

(2. Stufe der insgesamt dreijährigen  
Stufenausbildung in der Bauwirtschaft)

Gestaltung und Montage von Wand- und Deckenverkleidungen für Fassaden, Theater, Wohn- und Geschäftsräume und Repräsentationsräume aus Holz, Kunststoff und anderen Werkstoffen.



**Rohrleitungsbauer/-in**

Ausbildungsdauer: 1 Jahr



(2. Stufe der Stufenausbildung in der Bauwirtschaft)

Bau der Rohrleitungen für die Zufuhr von Gas, Wasser, Öl und Fernwärme und Verlegung der Rohrleitungen für öffentliche und private Versorgung.



**Verfahrensmechaniker/-in in  
der Steine- und Erdenindustrie**

Ausbildungsdauer: 3 Jahre

**Fachrichtungen: vorgefertigte Betonerzeugnisse,  
Kalksandstein oder Porenbeton**

Sie überwachen, steuern und regeln die jeweiligen Fertigungsanlagen und halten die Betriebseinrichtungen instand. Sie steuern das Mischen nach entsprechenden Rezepturen für die Herstellung von Füllgut, aus dem z. B. Formsteine entstehen. Die Produkte werden von ihnen

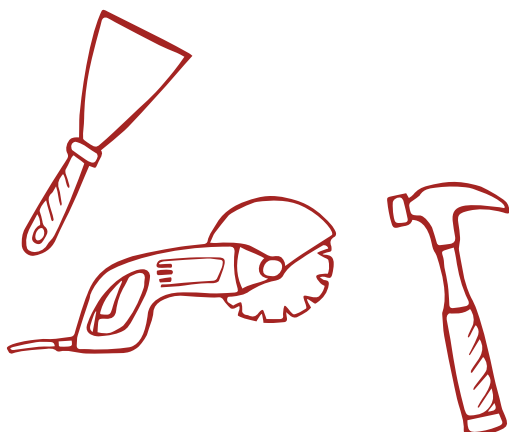

anforderungsgemäß gekennzeichnet, transportiert, gelagert, versandfertig gemacht und verladen.



### Wasserbauer/-in

Ausbildungsdauer: 3 Jahre



Wasserbauer führen Baumaßnahmen an Dämmen, Deichen, Ufersicherungen und Schleusen durch.

Insbesondere an Küsten spielen Maßnahmen des Hochwasserschutzes eine wichtige Rolle.

# Chemie, Physik, Biologie



### Biologielaborant/-in

Ausbildungsdauer: 3 1/2 Jahre



Untersuchung der Wirkung von Arznei- und Pflanzenschutzmitteln auf Tiere und Pflanzen, u. a. im Tiergesundheitswesen und im Pflanzenschutz, Einsatz bei der Seuchenbekämpfung oder im landwirtschaftlichen Bereich bei der Saatgutprüfung oder Bodenanalyse.



### Chemielaborant/-in

Ausbildungsdauer: 3 1/2 Jahre



Durchführung von Analysen, chemischen und physikalischen Untersuchungen, Einsatz in Forschungslaboren.



### Chemikant/-in

Ausbildungsdauer: 3 1/2 Jahre



Überwachung der Produktionsabläufe und -anlagen in der chemischen Industrie, Verarbeitung chemischer und physikalischer Stoffe, Wartung der Laborgeräte, Installation von Schlauch- und Rohrverbindungen.



### Fahrzeuglackierer/-in

Ausbildungsdauer: 3 Jahre

Herstellung von Oberflächen durch manuelle und maschinelle Lackiertechniken sowie das Aufbringen von Applikationen und Beschriftungen an Fahrzeugen.



### Lacklaborant/-in

Ausbildungsdauer: 3 1/2 Jahre

Herstellung von Farben und Lacken, Analyse von Rohstoffen, Zusammenstellung neuer Mischungen, Versuche.





**Oberflächenbeschichter/-in**

Ausbildungsdauer: 3 Jahre

Sie beschichten und veredeln mithilfe von Oberflächentechniken wie Galvanisieren, Feuerverzinken oder Eloxieren Metall- und Kunststoffoberflächen.



**Pharmakant/-in**

Ausbildungsdauer: 3 1/2 Jahre

Steuern den Fertigungsprozess, Bedienen und Pflegen der Laborgeräte und stationären Einrichtungen zur Produktion von Arzneimitteln, Lösungen, Suspensionen, Emulsionen und Extrakten.



**Physiklaborant/-in**

Ausbildungsdauer: 3 1/2 Jahre



Sie arbeiten an den Forschungsinstituten der Hochschulen genauso wie in Betrieben der optischen, chemischen oder elektrotechnischen Industrie. Dort führen sie physikalische Messungen und Versuchsreihen durch, stellen die erforderlichen Geräte und Schaltungen für ihre Versuche selbst her und werten sie mit Hilfe von Protokollen aus.



**Produktionsfachkraft Chemie (m/w)**

Ausbildungsdauer: 2 Jahre

Die Produktionsfachkraft Chemie bedient Anlagen für Fertigungs- und Verarbeitungsprozesse, wie z. B. bei der Verarbeitung von Öl, Benzin, Kosmetik oder anderen Chemikalien. Sie wirkt darüber hinaus bei der Wartung und Instandhaltung der Produktionsanlagen mit.



**Schädlingbekämpfer/-in**

Ausbildungsdauer: 3 Jahre

Mückenplage, Ungezieferbefall oder Wanzen im Keller – um dagegen anzugehen, gibt es den Schädlingbekämpfer/-in. Es werden präventive Maßnahmen im Holz- und Bautenschutz, im Gesundheits- und Vorratsschutz sowie im Pflanzenschutz durchgeführt. Schädlingbekämpfer/-innen beurteilen den Schädlingsbefall durch Kontrollen und biotechnisches Monitoring und wählen auf der Basis dieser Einschätzung das geeignete Bekämpfungsmittel aus.



**Verfahrensmechaniker/-in für Beschichtungstechnik**

Ausbildungsdauer: 3 Jahre

Steuerung von Maschinen und Anlagen für das Beschichten von Oberfläche aus Holz, Metall und Kunststoff mithilfe verschiedener Applikationsverfahren.



**Verfahrensmechaniker/-in für Kunststoff- und Kautschuktechnik verschiedene Fachrichtungen**

Ausbildungsdauer: 3 Jahre

Bearbeitung von Thermoplasten, Duroplasten oder Elastomeren mit Hilfe von Mühlen, Mischern oder Knetern zu Kunststoff- oder Kautschukvormassen. Einrichtung von Werkzeugen und Maschinen, Beachtung vorgegebener Rezepturen, Steuern der Fertigung und Kontrolle der Erzeugnisqualität sowie Wartung der Maschinen.

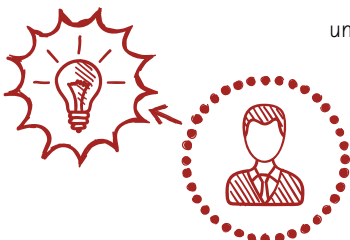





**Werkstoffprüfer/-in**  
**Fachrichtungen: Kunststoff-  
 technik, Metalltechnik,  
 Systemtechnik,  
 Wärmebehandlungstechnik**  
 Ausbildungsdauer: 3 1/2 Jahre

Durchführung von technischen und physikalischen Qualitätsprüfungen von Stahl, Metallen und Kunststoffen in Forschungs- und Entwicklungsabteilungen.



**Polsterer/-in**  
 Ausbildungsdauer: 3 Jahre

Fertigung von Polster- und Sitzmöbeln mit Funktionselementen sowie Matratzen aus Federkernen und Schaumstoffen, Zuschchnitt und Befestigung der Bezüge von Sitz- und Liegemöbeln.

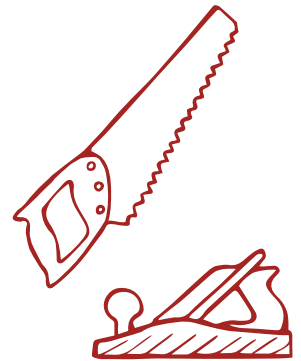

## HOLZ- BEARBEITUNG



**Holzbearbeitungs-  
 mechaniker/-in**  
 Ausbildungsdauer: 3 Jahre

Einrichtung, Bedienung und Überwachung von Produktionsmaschinen für die Verarbeitung von Holz zu Schnittholz, Hobelwaren, Profilbrettern, Holzwerkstoffen und Bauteilen für den Innenbau.



**Holzmechaniker/-in**  
**Fachrichtung: Herstellen von  
 Möbeln und Innenaussteilen**  
 Ausbildungsdauer: 3 Jahre

Sie stellen in der Einzel- oder Serienfertigung Gehäuse, Tische, Sitzmöbel, Regalsysteme sowie Ladeneinrichtungen her.

**Holzmechaniker/-in Fachrichtung:  
 Herstellen von Bauelementen,  
 Holzpackmitteln und Rahmen**

Ausbildungsdauer: 3 Jahre

Sie fertigen in der Einzel- oder Serienfertigung Fenster, Türen, Treppen, Transportverpackungen sowie Leisten und Rahmen.

## Statement

Yasmin Admary

Auszubildende zur Kauffrau für Spedition- und Logistikdienstleistungen im zweiten Lehrjahr bei Kühne + Nagel (AG & Co.) KG Bielefeld / IHK-Ausbildungsbotschafterin

Nach dem Erwerb meiner Allgemeinen Hochschulreife folgte ein Studium. Nach einiger Zeit bemerkte ich jedoch, dass ich mich mit dem ausgewählten Studiengang nicht mehr identifizieren konnte. Durch Gespräche mit meiner Familie und Freunden habe ich mich über die Ausbildung zur Kauffrau für Speditions- und Logistikdienstleistung informiert und diverse Berufsmessen besucht.

Ein ausschlaggebender Aspekt war, dass ich in meiner Ausbildung in den nationalen und internationalen Abteilungen, wie der See- und Luftfracht, meine Englischkenntnisse einsetzen kann. In diesen, aber auch allen anderen Abteilungen ist Organisationsgeschick und eine schnelle Auffassungsgabe von Vorteil.

Falls ihr Freude am Organisieren und Planen, sowie am Kundenkontakt national als auch international habt, so informiert euch gerne näher über den Beruf - der Ausbildungsatlas kann euch dabei helfen!



# MEDIEN/ PAPIER/DRUCK



## Bühnenmaler/-in und Bühnenplastiker/-in

Ausbildungsdauer: 3 Jahre

Einsatz in der Bühnen, Fernseh- und Filmbranche. Entwerfen von Bühnen- und Szenenbildern für Theater-, Opern-, Film-, Fernseh- und Showproduktionen.



## Fachangestellte/r für Medien- und Informationsdienste

Ausbildungsdauer: 3 Jahre

Sie sind in privaten und öffentlichen Archiven, Bibliotheken, Informations- und Dokumentationsstellen sowie in Bildagenturen tätig. Sie setzen elektronische und konventionelle Informations- und Kommunikationssysteme ein, um Medien und Informationen zu beschaffen, zu erschließen, aufzubewahren und zu vermitteln.



## Fotomedienfachmann/-frau

Ausbildungsdauer: 3 Jahre

Beraten Kunden und verkaufen diesen foto- und video-bezogene Produkte und Dienstleistungen. Sie erstellen fotografische Aufnahmen und bearbeiten Bilder am Bildschirm.



## Kaufmann/-frau für audiovisuelle Medien

Ausbildungsdauer: 3 Jahre

Sie übernehmen in Medienunternehmen kaufmännische Tätigkeiten in der Produktionsorganisation, im Marketing und im Vertrieb sowie in der betrieblichen Steuerung und Kontrolle.



## Kaufmann/-frau für Marketingkommunikation

Ausbildungsdauer: 3 Jahre

Diese Kaufleute planen, kontrollieren und setzen kommunikative Maßnahmen für Kunden und Unternehmen um. Sie sind in Marketing- und Kommunikationsabteilungen von Unternehmen und Non-Profit-Organisationen sowie bei deren Dienstleistern bzw. Agenturen und Beratungsunternehmen tätig. Häufig sind sie auch außer Haus zu Beratungsgesprächen bei Kunden und Dienstleistern.



## Maschinen- und Anlagenführer/-in

Ausbildungsdauer: 2 Jahre

Die Flaschenabfüllung in einer Brauerei, die Einrichtung einer Kunststoffspritzmaschine, das Falzaggregat in einer Druckerei, all das sind beispielsweise Einsatzgebiete für Maschinen- und Anlagenführer. Die Fachkräfte überwachen den Produktionsprozess und den Materialfluss und führen Wartungsarbeiten durch. Der branchenübergreifende Beruf kann in Unternehmen der Metall-, Kunststoff-, Textil- und Nahrungsmittelindustrie sowie in der Papier verarbeitenden Industrie ausgebildet werden.



## Mediengestalter/-in Bild und Ton

Ausbildungsdauer: 3 Jahre

Planen von Arbeitsabläufen, Einrichten und Prüfen von Geräten und Anlagen zur Herstellung von Bild und Tonaufnahmen, Aufbereiten, Bearbeiten und Prüfen von Bild- und Tonaufnahmen sowie Durchführen von Bildmischungen und AV-Produktion.



**Mediengestalter/-in  
Digital und Print**  
**Fachrichtungen: Beratung und  
Planung, Gestaltung und  
Technik, Konzeption und  
Visualisierung**

Ausbildungsdauer: 3 Jahre

Der Beruf ist geprägt durch Kreativität und Technik. Die Kreativität umfasst dabei eine Bandbreite, die von der konzeptionellen Ideenfindung bis hin zur Komposition von Text-, Bild- und Grafikelementen reicht. Mediengestalter/-innen Digital und Print arbeiten in Marketingkommunikationsagenturen und -studios, Unternehmen der Druck- und Medienwirtschaft, Mediendienstleistern, Verlagen sowie in Marketing- und Kommunikationsabteilungen von Unternehmen.



**Medienkaufmann/-frau  
Digital und Print**

Ausbildungsdauer: 3 Jahre

Sie arbeiten in Verlagen und Medienhäusern, die gedruckte und digitale Medien herausgeben sowie entsprechende Dienstleistungen anbieten. Medienkaufleute wirken an der Produkt- und Programmplanung mit, wenden presse- und urheberrechtliche Bestimmungen an, beraten und verkaufen Digital- und Printprodukte und wirken bei der Gestaltung und Herstellung von Medienprodukten mit.



**Medientechnologe/-  
technologin Druck**

Ausbildungsdauer: 3 Jahre

Herstellung von Druckprodukten in den Verfahrensbereichen Bogenoffsetdruck, Akzidenzrollenoffsetdruck, Zeitungsdruck, Formulareindruck, Illustrationstiefdruck, Tapetendruck, Dekortiefdruck, Verpackungsdruck, Etiketten-Rolldruck, Flexodruck, Digitaldruck und Künstlerische Druckverfahren.



**Medientechnologe/-  
technologin Druckverarbeitung**

Ausbildungsdauer: 3 Jahre

Berufsprofile sind Zeitungsproduktion, Akzidenzproduktion im Bereich Mailing-, Broschur-, Prospekt-, Zeitschriften- oder Katalogfertigung als auch Buchproduktion im Bereich Hard- oder Softcover.



## Statement



### Mike Nolte

Schulleiter und Sprecher  
der **Städtischen Berufskollegs in Bielefeld**

Die Studien- und Berufsberatung ist in den Berufskollegs neben dem Unterricht eine unserer wichtigsten Aufgaben geworden. Deshalb freue ich mich sehr, dass die IHK Ostwestfalen zu Bielefeld auch in diesem Jahr wieder einen aktuellen Ausbildungsatlas zur Verfügung stellt.

Ostwestfalen hat eine Vielzahl von Möglichkeiten und ein attraktives Umfeld zu bieten. Nicht nur für kommende Auszubildende und Studierende, sondern auch für unsere Lehrkräfte bietet der Ausbildungsatlas eine sehr gute Orientierung, insbesondere für Branchen und Firmen, die nicht einen hohen Bekanntheitsgrad genießen.

Besonders wichtig erscheint es, dabei Nischen in wenig bekannten Berufsbildern und Studienmöglichkeiten aufzuzeigen. Dafür ist der Atlas unverzichtbar!

Die direkte Erreichbarkeit von Ansprechpersonen senkt darüber hinaus für viele Schülerinnen und Schüler die Hemmschwelle der Kontaktaufnahme deutlich.



**Medientechnologie/-  
technologin Siebdruck**

Ausbildungsdauer: 3 Jahre

Herstellung von Siebdruckprodukten in den Berufsprofilen Bogensiebdruck, Rollensiebdruck, Körpersiebdruck, Technischer Siebdruck, Textilsiebdruck, Keramischer Siebdruck und Glassiebdruck.



**Packmitteltechnologie/-  
technologin**

Ausbildungsdauer: 3 Jahre



Herstellung von Verpackungsmitteln wie Kartons, Schachteln, Tüten, Beuteln und Säcken mit Speziesierungsmöglichkeiten in den Bereichen Stanzformbau, Veredlungstechnik, Leitstandtechnik und Inlineproduktion, Labor, Mechanik und Steuerungstechnik oder Computerunterstützte Packmittelentwicklung und Design.



**Papiertechnologie/-technologin**

Ausbildungsdauer: 3 Jahre



Papiertechnologen stellen Papier, Pappe, Karton und Zellstoff her. Sie werden vor allem in der Produktion bei der Überwachung der Anlagen eingesetzt.

## Textil/Bekleidung



**Änderungsschneider/-in**

Ausbildungsdauer: 2 Jahre



Wer eine Hose kürzen lassen möchte, muss nicht gleich zum Maßschneider. Änderungsschneider/-innen arbeiten ebenso exakt. Sie nähen, kürzen oder verlängern Kleidungsstücke und darüber hinaus auch Heimtextilien wie Gardinen, Decken und Vorhänge.



**Maschinen- und  
Anlagenführer/-in**

Ausbildungsdauer: 2 Jahre

Die Flaschenabfüllung in einer Brauerei, die Einrichtung einer Kunststoffspritzmaschine, das Falzaggregat in einer Druckerei, all das sind beispielsweise Einsatzgebiete für Maschinen- und Anlagenführer. Die Fachkräfte überwachen den Produktionsprozess und den Materialfluss und führen Wartungsarbeiten durch. Der branchenübergreifende Beruf kann in Unternehmen der Metall-, Kunststoff-, Textil- und Nahrungsmittelindustrie sowie in der Papier verarbeitenden Industrie ausgebildet werden.



**Polster- und  
Dekorationsnäher/-in**

Ausbildungsdauer: 2 Jahre

Kernaufgaben sind das Anfertigen von Gardinen und Raumdekorationen sowie von Polsterbezugsteilen aus textilen Materialien und Leder. Darüber hinaus stellen Fachkräfte Verzierungen an diesen Produkten sowie Bezüge und Hussen her.



**Produktgestalter/-in Textil**

Ausbildungsdauer: 3 Jahre

Umsetzen vorgegebener Musterentwürfe und Entwurf eigener Dessins für unterschiedliche Produktgruppen, z. B. Web- und Maschinenwaren, Stickereien oder Textildrucke.



**Produktionsmechaniker/-in Textil**

Ausbildungsdauer: 3 Jahre

Tätigkeiten finden sie in Webereien, Spinnereien, Strickereien und der Maschenwarenindustrie. Hier rüsten sie Produktionsmaschinen und -anlagen, stellen Prozessparameter ein und kontrollieren die Arbeitsabläufe.



**Produktprüfer/-in Textil**

Ausbildungsdauer: 2 Jahre

Das Beheben von Herstellungsfehlern in der Bekleidungs- und Textilindustrie steht im Mittelpunkt der Tätigkeit. Anhand von Schadensbildern erkennen und beheben sie die Fehlerursachen und dokumentieren die Abweichungen in Prüfprotokollen.

**Textil- und Modeschneider/-in**

Ausbildungsdauer: 3 Jahre

Erarbeitung technischer Unterlagen und Anweisungen für die Arbeitsvorbereitung und Produktion, Materialprüfungen, Parameterermittlung für die Fertigung, Produktionsplanung und Steuerung, Teilefertigung und vorbereitende, qualitätssichernde Maßnahmen.

**Produktveredler/-in Textil**

Ausbildungsdauer: 3 Jahre

Sie arbeiten in der Textilveredlung, speziell in den Bereichen Appretur, Beschichtung, Druckerei und Färberei. Textilveredlungsverfahren kommen zur Anwendung sowie die Erfassung physikalischer und chemischer Zusammenhänge.

**Schuhfertiger/-in**

Ausbildungsdauer: 3 Jahre

Herstellung des Schuhs von der Ausstanzung des Leders über das Zusammensteppen, Futterherstellung und Verzierung bis zur Färbung und Reinigung.

**Textil- und Modenäher/-in**

Ausbildungsdauer: 2 Jahre

Fertigung von Bekleidungsartikeln und Textilwaren, Beurteilung und Qualitätssicherung unter Auswahl textiler Werk- und Hilfsstoffe. Umgehen mit Betriebsdatenerfassungs- und -auswertungssystemen sowie mit elektronisch gesteuerten Aggregaten an Maschinen.



## Statement

### Ariane Fedeler

Ausbildung zur Hotelkauffrau  
im Parkhotel Gütersloh im 2. Lehrjahr  
IHK-Ausbildungsbotschafterin

Als Auszubildende zur Hotelkauffrau lerne ich die verschiedensten Bereiche im Hotel kennen.

Neben der Verwaltung komme ich in die Buchhaltung, ins Marketing, in die Personalabteilung oder auch an die Rezeption. Außerdem lerne ich den ganzen Hotelbetrieb kennen und damit auch die Wünsche unserer Gäste.

Ich habe schon früh in der Schule gemerkt, dass ich einen Beruf brauche, in dem ich viel mit Menschen zu tun habe und das ist in der Hotellerie eindeutig der Fall. Dadurch ist dieser Beruf sehr abwechslungsreich und vielseitig und es wird nie langweilig.

Ich freue mich sehr euch im Ausbildungsatlas meine Erfahrungen mitteilen zu können.

Und auch auf dem Weg bis zum Ausbildungsplatz unterstützt der Atlas dich mit Tipps und Beispielen.

Damit du sicher und gut deinen Platz findest.



**Textillaborant/-in**

Ausbildungsdauer: 3 1/2 Jahre



Mit computergestützten Prüfgeräten untersuchen sie Stichproben, die sie während der Fertigung oder von den Endprodukten entnehmen. Zeigen die Prüfergebnisse Abweichungen von den Normen oder Kennzahlen, ist im Fertigungsprozess eine Störung oder Unregelmäßigkeit aufgetreten. Zudem prüfen Textillaboranten und -laborantinnen Reklamationen und stellen die Ursachen von Qualitätsmängeln fest. Sie führen Emissionsmessungen durch und bestimmen in Entwicklung und Forschung beispielsweise die Eigenschaften neuer Faserstoffe. Sie arbeiten an deren Verbesserung mit oder entwickeln bzw. testen neue Rezepturen für Textilhilfsmittel.

**Fachkraft für  
Fruchtsafttechnik (m/w)**

Ausbildungsdauer: 3 Jahre

Verarbeitung von Früchten und Gemüse zu Frucht- und Gemüsesäften, Erfrischungsgetränken und Fruchtwein, Bedienung und Wartung der Herstellungs- und Verpackungsanlagen.

**Fachkraft für  
Lebensmitteltechnik (m/w)**

Ausbildungsdauer: 3 Jahre

Bedienung und Überwachung von Produktionsanlagen zur Herstellung von Lebensmitteln nach vorgegebenen Rezepturen aus Rohstoffen oder Fertigerzeugnissen.

## Nahrung

**Brauer/-in und Mälzer/-in**

Ausbildungsdauer: 3 Jahre

Sachgerechtes Lagern und Verarbeiten der Rohstoffe Gerste, Hopfen und Malz, das Rösten des Malzes, das Maischen und das Ansetzen zum Gären sowie die Überwachung der Vorgänge über automatische Kontrolleinrichtungen sind ihre Aufgaben.

**Fleischer/-in**

Ausbildungsdauer: 3 Jahre

Herrichten und Zerlegen von Schlachttieren sowie Herstellung von Wurstwaren und Fleischerzeugnissen. Im dritten Ausbildungsjahr erfolgt die Spezialisierung in den Wahlqualifikationen Schlachten, Herstellen besonderer Fleisch- und Wurstwaren, Herstellen von Gerichten, Veranstaltungsservice, Kundenberatung und Verkauf sowie Verpacken von Produkten.

**Destillateur/-in**

Ausbildungsdauer: 3 Jahre

Sie destillieren nach entsprechender Vorbereitung Früchte, Fruchtsäfte, Konzentrate und Kräuter zur Herstellung von Spirituosen, Essig und Essenzen sowie Nährmitteln. Sie füllen die fertigen Produkte ab, lagern und vermarkten sie.

**Maschinen- und  
Anlagenführer/-in**

Ausbildungsdauer: 2 Jahre

Die Flaschenabfüllung in einer Brauerei, die Einrichtung einer Kunststoffspritzmaschine, das Falzaggregat in einer Druckerei, all das sind beispielsweise Einsatzgebiete für Maschinen- und Anlagenführer. Die Fachkräfte überwachen den Produktionsprozess und den Materialfluss und führen Wartungsarbeiten durch. Der branchenübergreifende Beruf kann in Unternehmen der Metall-, Kunststoff-, Textil- und Nahrungsmittelindustrie sowie in der Papier verarbeitenden Industrie ausgebildet werden.

**Süßwarentechnologe/-  
technologin**

Ausbildungsdauer: 3 Jahre

Herstellung von Bonbons, Kaugummi, Eiskonfekt, Pralinen, Schokolade, Marzipan etc. Beurteilung der Rohstoffe, Zugabe von Geschmacks- und Farbstoffen.

**Verfahrenstechnologe/-  
technologin Mühlen-  
und Getreidewirtschaft**

Ausbildungsdauer: 3 Jahre

Verfahrenstechnologie und Elektrotechnik bestimmen die Arbeitsabläufe. Vorgehende Qualitätskontrollen, die Annahme von Rohstoffen, Laboruntersuchungen, gründliche Reinigung und die Prozesssteuerung beim Vermahlen des Getreides stehen im Mittelpunkt.

## Fahrzeug- technische Berufe

**Fahrradmonteur/-in**

Ausbildungsdauer: 2 Jahre



Fahrradmonteure bauen Fahrräder zusammen und reparieren diese. Hinzu kommen die Ausstattung mit Zubehör und die Erfüllung spezieller Kundenwünsche wie beispielsweise das Einstellen von Bremsen und Gangschaltungen. Neben Montage und Reparatur sind Fahrradmonteure auch im Verkauf tätig. Sie benötigen dazu vor allem handwerkliches Geschick und die Fähigkeit, auf Kunden eingehen zu können.

**Eisenbahner/-in im Betriebsdienst  
Fachrichtung:****Lokführer und Transport**

Ausbildungsdauer: 3 Jahre

Sie steuern Züge und führen Fahrten von Personen oder Gütern durch. Spezialisierungen erfolgen auf bestimmte Zugtypen, wie S-Bahn, U-Bahn, Güterzug oder Regionalbahn.

**Karosserie- und Fahrzeug-  
baumechaniker/-in****Fachrichtungen:****Karosserie- und Fahrzeug-  
bautechnik, Karosserieinstand-  
haltungstechnik**

Ausbildungsdauer: 3 1/2 Jahre

Fertigung und Reparatur von Fahrzeugaufbauten und Karosserieteilen. Einsatz bei Nutzfahrzeugherstellern oder Reparaturbetrieben.



## Statement

**Jan Winkler**

Ausbildung zum  
Sport- und Fitnesskaufmann /  
TuS von 1913 Kachtenhausen e.V.

Es ist die Vielfalt, die zu einem Teil aus Büroarbeit und zum anderen aus zwischenmenschlichen Kontakten besteht.

Diese Verknüpfungen bieten die perfekten Voraussetzungen sich persönlich enorm weiter zu entwickeln. Hierbei unterscheide ich zwischen akademischer Weiterbildung und gesellschaftlicher. Die Ausbildung an sich ist sehr interessant und auch anwendbar. Fitness spielt eine immer größere Rolle in unserem Alltag. Natürlich steckt auch eine kaufmännische Schiene in der Ausbildung.

Die gesellschaftliche Bildung, welche ich angesprochen habe, bezieht sich auf den Kontakt zu den Mitgliedern. Fast in keinem anderen Bereich gibt es eine so gemischte Klientel. Lässt man sich also in diesem Beruf auf den Kontakt zu den Mitgliedern ein, erfährt man Geschichte und Ansichten von verschiedenen Leuten aus verschiedenen Leben.





**Kraftfahrzeugmechatroniker/-in**

Ausbildungsdauer: 3 1/2 Jahre

Einsatz in der Planung, Wartung, Prüfung, Diagnose und Umrüstung von Kraftfahrzeugen. Die Ausbildung erfolgt bei Fahrzeugherstellern und in Servicebetrieben.



**Land- und Baumaschinenmechatroniker/-in**

Ausbildungsdauer: 3 1/2 Jahre

Land- und Baumaschinenmechatroniker warten und reparieren Maschinen, Anlagen und Geräte, die in der Land-, Garten- und Bauwirtschaft eingesetzt werden. Dabei kennen sie sich gut mit mechanischen, hydraulischen, pneumatischen und elektrischen/elektronischen Systemen aus.



**Zweiradmechatroniker/-in**

**Fachrichtungen:**

**Fahrradtechnik, Motorradtechnik**

Ausbildungsdauer: 3 1/2 Jahre

Einsatz in Werkstätten und Verkaufsräumen des Zweiradhandels. Besonderes Augenmerk liegt bei diesem Beruf auch auf der Kunden- und Serviceorientierung.



**Fachkraft für Kreislauf- und Abfallwirtschaft (m/w)**

Ausbildungsdauer: 3 Jahre

Spezialisten in Müllverbrennungs- und Kompostierungsanlagen sowie auf Recyclinghöfen. Bedienung von Sortieranlagen. Sicherung und Verwahrung von Gefahrenstoffen. Schwerpunkte sind Logistik, Sammlung und Vertrieb, Abfallverwertung und -behandlung sowie Abfallbeseitigung.



**Fachkraft für Rohr-, Kanal- und Industrieservice (m/w)**

Ausbildungsdauer: 3 Jahre

Verantwortlich für die Überwachung der öffentlichen Kanalisation in privaten Unternehmen und im Öffentlichen Dienst. Sie werden auch in der Industrie in der Abwassersammlung und -aufbereitung eingesetzt. Schwerpunkte: Rohr- und Kanalservice sowie Industrieservice.



**Fachkraft für Wasserversorgungstechnik (m/w)**

Ausbildungsdauer: 3 Jahre

Sie werden eingesetzt in kommunalen Wasserwerken sowie Unternehmen der Wasseraufbereitung, -speicherung und -verteilung. Aufgaben sind die Verlegung von Rohrleitungen sowie die Bedienung und Wartung von Pumpen und die Probenanalyse.

## Umwelt- technische Berufe



**Fachkraft für Abwassertechnik (m/w)**

Ausbildungsdauer: 3 Jahre

Steuerung kommunaler und industrieller Kläranlagen. Arbeit an Leit- und Steuerständen, um die Abwasserreinigung zu überwachen. Wartungs- und Reparaturarbeiten an Pumpen und Rohrleitungen.



**Flachglastechnologe/-in**

Ausbildungsdauer: 3 Jahre

Be- und Verarbeitung von Flachglas, Handhabung technischer Zeichnungen und Betreiben von Anlagen und Maschinen der Flachglasbearbeitung.

## Glas/Keramik





**Industriekeramiker/-in**  
**Anlagentechnik**  
**Industriekeramiker/-in**  
**Dekorationstechnik**  
**Industriekeramiker/-in**  
**Modelltechnik**  
**Industriekeramiker/-in**  
**Verfahrenstechnik**

Ausbildungsdauer: 3 Jahre

Sanitäreinrichtungen, Geschirr, Fliesen, Kacheln – die keramische Industrie produziert viele Produkte.

## Handel



**Automobilkaufmann/-frau**

Ausbildungsdauer: 3 Jahre

Teile und Zubehör zu organisieren und zu verkaufen gehört ebenso zu den Aufgaben von Automobilkaufleuten wie an Werkstattprozessen mitzuwirken und als Schnittstelle zwischen Handel und der Werkstatt zu agieren. Außerdem wird der Kundendienst organisiert und der Servicebereich unterstützt. Betriebliche Marketingaktionen werden geplant und durchgeführt und der Fahrzeughandel sowie der Vertrieb unterstützt. Finanzdienstleistungen, personalbezogene Aufgaben sowie kaufmännische Steuerung und Kontrolle im Unternehmen gehören ebenfalls zum Ausbildungsprofil.



**Buchhändler/-in**

Ausbildungsdauer: 3 Jahre

Einkauf, Lagerhaltung, Kundenberatung und Verkauf von Büchern, Zeitschriften, Landkarten, Kunstblättern und Kalendern in Buchverlagen. Auch Kalkulation, Drucküberwachung, Werbung und Katalogzusammenstellung.



**Drogist/-in**

Ausbildungsdauer: 3 Jahre

Sie beraten und bedienen mit ihren Spezialkenntnissen über Hygieneartikel, Diät- und Reformkost, Körperpflege- und Reinigungsmittel, Farben, Fotoartikel, Giftstoffe und freiverkäufliche Arzneimittel gezielt ihre Kunden.



**Florist/-in**

Ausbildungsdauer: 3 Jahre

Erstellung von Blumensträußen, Kränzen, Brautschmuck, Tisch- und Raumdekorationen, Gestaltung und Bepflanzung von Gefäßen, Dekoration von Schaufenstern und Verkaufsräumen, Kalkulation und Verkauf.



### Nicole Kisker

Leiterin Personal und Ausbildung  
**CTS Gruppen- und Studienreisen GmbH, Lemgo**

Die größte Sehenswürdigkeit, die es gibt, ist die Welt – sieh sie Dir an.  
 Kurt Tucholsky

Das Reisen ist unsere Liebe und Leidenschaft. Wenn Du diese mit uns teilst und auf der Suche nach einem zwanglosen und lockeren Umfeld für Deine Ausbildung als Tourismuskauffrau/-kaufmann bist, bist Du bei uns richtig. Als einer der größten Reiseveranstalter Deutschlands für Klassenfahrten und Gruppenreisen aller Art machen wir alles selbst: Wir erstellen Produkte genau passend für unsere Zielgruppen, wir organisieren jede Reise individuell und das beste: Wir reisen. Wir erkunden unsere Zielgebiete, lernen Hotels und andere Leistungsträger kennen und stehen auch später mit diesen dauerhaft in Kontakt. Das macht Spaß und erweitert den Horizont.

Bist Du dabei?

Ich freue mich auf deine Bewerbung!



### Gestalter/-in für visuelles Marketing

Ausbildungsdauer: 3 Jahre

Sie entwickeln und realisieren visuelle Gestaltungskonzepte. Sie gestalten Verkaufs-, Präsentations- oder Ausstellungsräume und präsentieren Waren, Produkte bzw. Dienstleistungen. Am Anfang steht ein Gestaltungskonzept, aus dem Sie einen realisierbaren Entwurf anfertigen. Hiernach bereiten Sie Werbeträger vor, gestalten Schilder oder Wandverkleidungen. Anschließend wird die Marketingaktion am passenden Ort umgesetzt, z. B. in den Verkaufsräumen eines Bekleidungshauses oder in Messehallen vor der Eröffnung einer Fachmesse.

ten Veränderungen der Vertriebskanäle und Strukturen widmen und darauf vorbereitet sind, neue Entwicklungen wahrzunehmen, sie zu durchdringen und für ihren Bereich umzusetzen. Dabei nutzen Sie projektbezogene Arbeiten und sind an internen und externen Schnittstellen der Werbung, IT, Logistik sowie bei Rechtsfragen und Controlling-Themen tätig.



### Kaufmann/-frau für Groß- und Außenhandelsmanagement

**Fachrichtung: Großhandel**  
**Fachrichtung: Außenhandel**

Ausbildungsdauer: 3 Jahre

Kaufleute für Groß- und Außenhandelsmanagement in der Fachrichtung Großhandel sind in allen Branchen der Wirtschaft bei Unternehmen des Handels oder der Industrie tätig. Einsatzfelder sind: Beschaffung von Waren im In- und Ausland, ihre Lagerung, Marketing und Vertrieb an Handel, Handwerk, Industrie und Dienstleistungssektoren sowie das Anbieten von waren- und kundenbezogenen Dienstleistungen.

Kaufleute für Groß- und Außenhandelsmanagement in der Fachrichtung Außenhandel sind in allen Branchen der Wirtschaft bei Unternehmen des Handels oder der Industrie tätig. Einsatzfelder sind: Beschaffung von Waren, Marketing und Vertrieb an Handel, Industrie und Dienstleistungssektoren im In- und Ausland sowie das Anbieten von waren- und kundenbezogenen Dienstleistungen. Sie wickeln insbesondere Außenhandelsgeschäfte ab und bedient Auslandsmärkte.



### Kaufmann/-frau im Einzelhandel

Ausbildungsdauer: 3 Jahre

Einsatz überwiegend in Verkauf, Kundenbedienung und -beratung sowie Warenpräsentation, Warenannahme und -bestandskontrolle sowie Preiskalkulation. Durch Wahlqualifikationseinheiten verfügt dieser Beruf über eine flexible Ausbildungsstruktur mit Vermittlung tiefergehender Kenntnisse in den Bereichen Warenbeschaffung und -kontrolle, Beratung von Kunden in komplexen Situationen, Marketingmaßnahmen, Onlinehandel, Mitarbeiterführung und -entwicklung sowie unternehmerische Selbstständigkeit.



### Musikfachhändler/-in

Ausbildungsdauer: 3 Jahre

Einkauf, Kundenberatung und Verkauf von Musikinstrumenten, Musik- und Notenbüchern, CDs und Musikkassetten.



### Kaufmann/-frau im E-Commerce

Ausbildungsdauer: 3 Jahre

Sie konzipieren und entwickeln das Waren- und Dienstleistungssortiment, setzen die richtigen Vertriebskanäle des E-Commerce ein und bewirtschaften diese. Sie sind sowohl im Groß- und Außenhandel, als auch im Einzelhandel und der Tourismusbranche sowie bei Herstellern und Dienstleistern tätig. Sie werden zu Generalisten ausgebildet, die ihre Aufmerksamkeit den permanen-

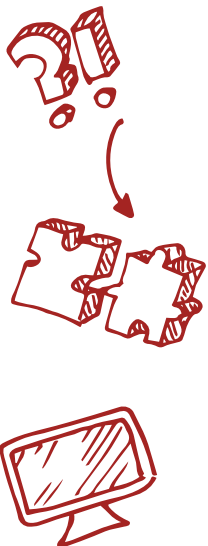

**Verkäufer/-in**

Ausbildungsdauer: 2 Jahre

Einsatz überwiegend in der Kundenberatung, der Kontrolle des Warenbestandes, der Annahme und Lagerung von Waren, sowie der Preiskalkulation und dem Servicebereich Kasse. Durch Wahlqualifikationseinheiten verfügt dieser Beruf über eine flexible Ausbildungsstruktur mit Vermittlung tiefergehender Kenntnisse in den Bereichen Warenpräsenz, Kundenberatung sowie Kassensysteme und -service und Verkaufsförderung.

**Kaufmann/-frau für Versicherungen und Finanzanlagen**

Ausbildungsdauer: 3 Jahre

Kaufleute für Versicherungen und Finanzanlagen beraten und betreuen Kundinnen und Kunden ganzheitlich in verschiedenen Lebenssituationen. Sie analysieren individuelle Bedarfe der Kundinnen und Kunden an Versicherungsschutz, Vermögensanlage und Altersvorsorge, zeigen Lösungsansätze auf und beraten zu versicherbaren Risiken. Sie erledigen kaufmännische Aufgaben im Unternehmen und regulieren Versicherungsfälle.

## Banken/ Versicherungen

**Bankkaufmann/-frau**

Ausbildungsdauer: 3 Jahre

Einsatz in der Beratung von Privat- und Geschäftskunden bei Geldanlagen, Finanzierungen, Wertpapierhandel, Devisen- und Zahlungsverkehr oder bankintern in Planung und Organisation, Verwaltung, EDV, Rechnungswesen, Personal- und Ausbildungswesen.

**Fachkraft für Gastronomie (m/w/d)**

Ausbildungsdauer: 2 Jahre

Fachkräfte für Gastronomie nehmen Warenlieferungen in Empfang und prüfen deren Qualität. Sie kontrollieren die Lagerbestände und helfen bei der Zubereitung und Präsentation von Speisen. Im Restaurantservice dekorieren sie Gasträume und Tische und empfangen und bedienen die Gäste. Außerdem arbeiten Sie an der Bar oder am Getränkeausschank, bereiten dort Getränke zu und schenken diese aus. In der Systemgastronomie bereiten sie Speisen und Getränke zu, betreuen und bedienen die Gäste.

**Investmentfondskaufmann/-frau**

Ausbildungsdauer: 3 Jahre

Arbeit im Finanzdienstleistungssektor bei Kapitalanlagegesellschaften, Spezialabteilungen von Kreditinstituten und Versicherungsgesellschaften. Inhalte sind das fondsbezogene Rechnungswesen, Marketing und Vertrieb, Analysen, Auflegen und Verwalten von Fonds sowie das Depotgeschäft.

**Fachmann/-frau für Systemgastronomie**

Ausbildungsdauer: 3 Jahre

Fachleute für Systemgastronomie sorgen dafür, dass die Standards einer Restaurantkette im Betrieb eingehalten und korrekt umgesetzt werden. Dafür organisieren und steuern sie die Arbeitsabläufe im Einkauf, in der Lagerhaltung, der Küche, in der Gästebetreuung und im Service. Sie überwachen die Produktqualität und die Einhaltung der Hygienestandards in allen Bereichen. Sie planen den Personaleinsatz und leiten Mitarbeitende an. Zudem kontrollieren sie die Kostenentwicklung, werten betriebliche Kennzahlen aus, planen und realisieren Marketingmaßnahmen. Produktzubereitung, die Betreuung von Gästen und auch der Umgang mit Reklamationen sind weitere Aufgaben.



**Kaufmann und Kauffrau für Hotelmanagement**

Ausbildungsdauer: 3 Jahre

Kaufleute für Hotelmanagement halten im Hintergrund die Fäden zusammen. Sie steuern die verschiedenen Bereiche des Hotelbetriebes unter wirtschaftlichen Aspekten. Ihre Hauptaufgaben liegen im kaufmännisch-verwaltenden Bereich: Sie holen Angebote ein, wählen Lieferanten aus und kalkulieren Verkaufspreise. Ebenso erarbeiten sie Marketingmaßnahmen, entwickeln Preisstrategien und wählen Vertriebskanäle aus. Des Weiteren wickeln sie den Zahlungsverkehr ab, führen die Buchhaltung, ermitteln betriebliche Kennzahlen und werten diese aus. Ein weiteres wichtiges Aufgabenfeld ist der Personalbereich mit der Personalplanung und Einstellung sowie der Schulung von Mitarbeitenden.



**Hotelfachmann/-frau**

Ausbildungsdauer: 3 Jahre

Hotelfachleute betreuen Gäste vor, während und nach ihrem Aufenthalt: Sie bedienen die Hotelgäste am Empfang vom Check-in bis zum Check-out, führen die Hotelkasse, koordinieren die unterschiedlichen Gästewünsche mit den anderen Bereichen oder auch mit externen Partnern und stehen als erste Ansprechpartner zur Verfügung.

Daneben sind sie im Verkauf tätig, überwachen Buchungsplattformen, erstellen Angebote und verhandeln mit Reiseveranstaltern. Sie koordinieren den Frühstücksdienst und das Housekeeping; dafür planen sie auch den Personaleinsatz und leiten Mitarbeitende an. Sie organisieren auch Veranstaltungen wie z. B. Tagungen und führen Marketingmaßnahmen durch.



**Fachkraft Küche (m/w/d)**

Ausbildungsdauer: 2 Jahre

Fachkräfte Küche nehmen Warenlieferungen in Empfang und prüfen deren Qualität. Sie kontrollieren die Lagerbestände und helfen bei der Zubereitung und Präsentation von Speisen sowie bei den vor- und nachbereitenden Arbeiten. Daneben bereiten sie selbstständig Sättigungsbeilagen und einfache Speisen und Gerichte zu.



**Koch/Köchin**

Ausbildungsdauer: 3 Jahre

Vor- und Zubereiten von Getränken und Speisen wie Fleisch, Fisch, Gemüse, Beilagen und Salate etc., Zusammenstellung der Speisekarte, Einkauf, Lagerhaltung, Kochen und Backen. Spezialisierungen auf bestimmte Speisen möglich.



**Fachmann und Fachfrau für Restaurants und Veranstaltungsgastronomie**

Ausbildungsdauer: 3 Jahre

Fachleute für Restaurants und Veranstaltungsgastronomie führen selbstständig eine Servicestation, sie planen und koordinieren die Serviceabläufe und leiten andere Mitarbeitende an. Außerdem arbeiten sie an der Bar oder am Getränkeausschank, bereiten dort Getränke zu und schenken diese aus. Darüber sind die Konzeption, Planung und Organisation von Veranstaltungen, Tagungen und Festlichkeiten weitere wichtige Aufgaben.



# Verkehr/ Transport



## Berufskraftfahrer/-in

Ausbildungsdauer: 3 Jahre

Aufgaben sind die Fahrtätigkeit, Pflege und Wartung der Fahrzeuge, Formalitäten sowie die eigenverantwortliche Abwicklung komplexer Transportaufgaben.



## Binnenschiffer/-in

Ausbildungsdauer: 3 Jahre

Mitwirkung bei der Schiffsführung. Pflege, Reparatur und Instandhaltungsarbeiten an Deck und im Maschinenbereich. Mitwirkung beim Laden und Löschen von Gütern und der Fahrgastbetreuung. Einsatz in Betrieben der Güter- und Personenbeförderung, in der Binnenschifffahrt und Hafenbetrieben.



## Fachkraft für Kurier-, Express- und Postdienst- leistungen (m/w)

Ausbildungsdauer: 2 Jahre

Sie sortieren Sendungen, planen die Zustellfolge und stellen Sendungen zu. Fachkräfte für Kurier-, Express- und Postdienstleistungen arbeiten in erster Linie für Brief- und Paketdienste sowie Kurier- und Expressdienste. Im Zustelldienst sind die Fachkräfte auch außer Haus unterwegs: Sie stellen mit dem Fahrrad oder mit dem Transporter Sendungen zu, die sie zuvor im Zustellstützpunkt sortiert haben.

## Fachkraft für Straßen- und Verkehrstechnik (m/w/d)

Ausbildungsdauer: 3 Jahre

Einsatz in Verwaltungen, Ingenieurbüros und Bauunternehmungen. Einsatzbereiche sind die Planung, Bauleitung und -überwachung sowie Betreuung des Straßen- und Verkehrsnetznetzes und der Bauwerke.



## Fachkraft im Fahrbetrieb (m/w/d)

Ausbildungsdauer: 3 Jahre

Fahren von Bussen, Stadtbahnen oder U-Bahnen für Unternehmen des öffentlichen Personennahverkehrs. Aufgaben sind Fahrzeug- und Personaleinsatz sowie Betriebssicherheit und Kundenberatung. Weiterhin wirken sie an Kalkulationen, Abrechnungen und Kundenbefragungen mit.



## Fluggeräteelektroniker/-in

Ausbildungsdauer: 3 1/2 Jahre

Sie integrieren elektromechanische und elektronische Komponenten zu Systemen, nehmen sie in Betrieb und halten sie instand. Typische Einsatzgebiete sind Fluggerätproduktion, Fluggerätinstandhaltung, Fluggerätoberholung, flugtechnische Ausrüstungen und Raumfahrtssysteme.



## Fluggerätmechaniker/-in Fachrichtungen: Triebwerks-, Instandhaltungs- und Fertigungstechnik

Ausbildungsdauer: 3 1/2 Jahre

Einsatz in der Teileproduktion, Montage, auf Prüfständen, in der Entwicklung sowie der Wartung von flugtechnischen Geräten bei Flugzeugherstellern, -ausrüstern, Fluggesellschaften sowie der Bundeswehr. Darüber hinaus wichtige Funktion für die Sicherheit im Luftverkehr.



### **Kaufmann/-frau für Kurier-, Express- und Postdienstleistungen**

Ausbildungsdauer: 3 Jahre

Sie planen und organisieren die Beförderung und den Umschlag von Sendungen. Zudem beraten sie ihre Kunden beim Verkauf der verschiedenen Dienstleistungen. Das klassische Einsatzgebiet der Kaufleute ist der Post- bzw. Kundendienstschalter, an dem sie Kunden beraten und Sendungen annehmen. Aber auch das Büro gehört zu ihren Arbeitsorten: Hier planen sie z. B. die Transportkette von Sendungen oder führen Personalakten.



### **Kaufmann/-frau für Spedition und Logistikdienstleistung**

Ausbildungsdauer: 3 Jahre



Sie organisieren den Versand, den Umschlag sowie die Lagerung von Gütern und verkaufen Verkehrs- sowie logistische Dienstleistungen in Unternehmen, die z. B. in der Güterbeförderung im Straßen- oder Eisenbahnverkehr oder in der Schifffahrt aktiv sind.



### **Kaufmann/-frau für Tourismus und Freizeit**

Ausbildungsdauer: 3 Jahre

Sie beraten und informieren Kunden über touristische Leistungen und Attraktionen. In den Verkaufs- und Informationsstellen arbeiten sie am Kundenschalter. Kaufleute für Tourismus und Freizeit kümmern sich um die kaufmännische Verwaltung und erledigen im Büro z. B. auch die Kosten- und Leistungsrechnung. In der Öffentlichkeitsarbeit und Veranstaltungsorganisation sind sie bei touristischen Veranstaltungen und Events präsent. Im Außendienst besuchen sie z. B. Tourismus-Messen.



### **Kaufmann/-frau für Verkehrsservice**

Ausbildungsdauer: 3 Jahre



Einsatz in Verkehrsunternehmen und -verbänden als Berater für Service- und Sicherheitsleistungen. Schwerpunkt I „Verkauf und Service“ mit Kundenbetreuung. Beim Schwerpunkt II „Sicherheit und Service“ stehen die Bedienung und die Kontrolle technischer Einrichtungen sowie die Realisierung von Schutzmaßnahmen für Personengruppen oder gefährliche Güter im Vordergrund.



### **Servicefahrer/-in**

Ausbildungsdauer: 2 Jahre

Sie liefern Waren aus und planen ihre täglichen Routen, nehmen die auszuliefernden Waren in Empfang, beladen ihre Fahrzeuge und liefern die Waren beim Kunden ab. Als serviceorientierte Auslieferungsfahrer erbringen sie beim Kunden Serviceleistungen, wie z. B. Warten oder Pflegen von Geräten, Ergänzen von Warenbeständen oder Austauschen von Produkten.



### **Servicekaufmann/-frau im Luftverkehr**

Ausbildungsdauer: 3 Jahre

Sie koordinieren die Vorgänge zur Abfertigung von Flugzeugen, organisieren das Einchecken und betreuen die Passagiere. Außerdem erbringen sie Leistungen im Gepäckservice, informieren über Sicherheitseinrichtungen und -verfahren und leiten ggf. Notfallmaßnahmen ein. Zusätzlich sind sie in kaufmännische Tätigkeiten eingebunden. Sie arbeiten bei Luftverkehrs-, Flughafen- und Abfertigungsgesellschaften.

**Tankwart/-in**

Ausbildungsdauer: 3 Jahre

Einkauf und Verkauf von Benzin, Gas, Öl, Ersatzteilen, Reiseproviant und anderen Waren, Ausführung von Wartungs- und Reinigungsarbeiten an Fahrzeugen.

**Tourismuskaufmann/-frau  
(Kaufmann/-frau für  
Privat- und Geschäftsreisen)**

Ausbildungsdauer: 3 Jahre

Sie organisieren und vermitteln Reisen. Im Reisebüro beraten und informieren sie ihre Kunden über Reiseziele und -verbindungen; bei Reiseveranstaltern stellen sie Pauschalurlaube und andere Komplettangebote zusammen.

## Information und Telekom- munikation (IT)

**Fachinformatiker/-in -  
Fachrichtung:  
Anwendungsentwicklung**

Ausbildungsdauer: 3 Jahre



Fachinformatiker/-innen der Fachrichtung Anwendungsentwicklung arbeiten in der IT-Branche, in Unternehmen nahezu aller Wirtschaftsbereiche sowie in Organisationen und im Öffentlichen Dienst. Sie entwickeln Softwarelösungen für interne und externe Kunden und Kundinnen.

**Fachinformatiker/-in -  
Fachrichtung: Systemintegration**

Ausbildungsdauer: 3 Jahre



Fachinformatiker/-innen der Fachrichtung Systemintegration arbeiten in der IT-Branche, in Unternehmen nahezu aller Wirtschaftsbereiche sowie in Organisationen und im Öffentlichen Dienst. Sie konzipieren, installieren und administrieren vernetzte IT-Systeme für interne und externe Kunden und Kundinnen.

**Fachinformatiker/-in -  
Fachrichtung: Daten- und Prozessanalyse**

Ausbildungsdauer: 3 Jahre



Fachinformatiker/-innen der Fachrichtung Daten- und Prozessanalyse arbeiten in der IT-Branche, in Unternehmen nahezu aller Wirtschaftsbereiche sowie in Organisationen und im Öffentlichen Dienst. Sie stellen die Verfügbarkeit sowie Qualität und Quantität von Daten sicher und entwickeln IT-Lösungen für digitale Produktions- und Geschäftsprozesse.

**Fachinformatiker/-in -  
Fachrichtung: Digitale Vernetzung**

Ausbildungsdauer: 3 Jahre



Fachinformatiker/-innen der Fachrichtung Digitale Vernetzung arbeiten in der IT-Branche, in Unternehmen nahezu aller Wirtschaftsbereiche sowie in Organisationen und im Öffentlichen Dienst. Sie arbeiten mit der Netzwerkinfrastruktur und den Schnittstellen zwischen Netzwerkkomponenten und cyber-Physischen Systemen. Sie vernetzen und optimieren Systeme und Anwendungen auf IT-Ebene. Sie sichern Daten gegen unerlaubte Zugriffe und vermeiden/beheben Systemausfälle.



**Informations- und  
Telekommunikations-  
System-Elektroniker/-in**  
Ausbildungsdauer: 3 Jahre

IT-System-Elektroniker/innen arbeiten in der IT-Branche, in Unternehmen nahezu aller Wirtschaftsbereiche sowie in Organisationen und im Öffentlichen Dienst. Sie finden insbesondere Beschäftigung bei Herstellern und Betreibern von IT-Infrastrukturen und IT-Systemen sowie bei Installationsbetrieben für Sicherheitstechnik. Ihre Tätigkeit umfasst auch elektrotechnische Arbeiten im IT-Bereich.



**Kaufmann für Digitalisierungs-  
management/Kauffrau für  
Digitalisierungsmanagement**  
Ausbildungsdauer: 3 Jahre



Kaufleute für Digitalisierungsmanagement arbeiten in der IT-Branche, in Unternehmen nahezu aller Wirtschaftsbereiche sowie in Organisationen und im Öffentlichen Dienst. Sie sind Fachkräfte im Umgang mit Daten und Prozessen aus einer ökonomisch-betriebswirtschaftlichen Perspektive. Sie machen Informationen und Wissen verfügbar, um aus der zunehmenden Digitalisierung wirtschaftlichen Nutzen zu ziehen; sie managen die Digitalisierung von Geschäftsprozessen auf der operativen Ebene.



**Kaufmann für IT-System-  
Management / Kauffrau für  
IT-System-Management**  
Ausbildungsdauer: 3 Jahre



Kaufleute für IT-System-Management arbeiten in der IT-Branche, in Unternehmen nahezu aller Wirtschaftsbereiche sowie in Organisationen und im Öffentlichen Dienst. Sie sind Fachkräfte für die Vermarktung und das Anbieten von IT-Dienstleistungen (Hardware/Software/Services). Darüber hinaus managen und administrieren sie IT-Systeme.

## Sonstige Berufe



**Automatenfachmann/-frau**  
Ausbildungsdauer: 3 Jahre

Automatenfachleute nehmen Automaten in Betrieb, leeren und befüllen sie. Sie sorgen für die Wartung der Geräte, beraten Kunden und üben kaufmännische oder technische Tätigkeiten aus.



**Bestattungsfachkraft (m/w/d)**  
Ausbildungsdauer: 3 Jahre

Einsatz im Bestattungsgewerbe und bei Friedhofsverwaltungen. Aufgaben sind die Annahme und Bearbeitung von Bestattungsaufträgen, Betreuung von Angehörigen, friedhofstechnische Arbeiten sowie Mitgestaltung einer Bestattung.



**Fachangestellte/r für  
Markt- und Sozialforschung**  
Ausbildungsdauer: 3 Jahre

Sie planen, organisieren und führen Marktstudien und Forschungsprojekte in Instituten und Unternehmen durch, die auf dem Gebiet der empirischen Markt- und Sozialforschung tätig sind.



**Fachkraft für  
Lagerlogistik (m/w/d)**  
Ausbildungsdauer: 3 Jahre

Sie schlagen Güter um, lagern sie fachgerecht ein und wirken bei logistischen Planungs- und Organisationsprozessen mit. Dabei bedienen sie Transportgeräte und Lagerverwaltungssysteme in Unternehmen der Industrie, im Einzel- und Großhandel oder bei Speditionsunternehmen.



**Fachkraft für Möbel-,  
Küchen- und Umzugs-  
service (m/w/d)**

Ausbildungsdauer: 3 Jahre

Sie montieren Möbel- und Küchenteile, installieren elektrische Geräte und Einrichtungen und bearbeiten Küchen- und Möbelteile aus Holz, Kunststoff und Metall. Sie nehmen Tourenplanungen vor und beladen die Transport-Fahrzeuge. Dabei wählen sie geeignete Verpackungsmaterialien aus, verstauen Ware und bringen die Produkte sicher in die vier Wände des Kunden.

**Geomatiker/-in**

Ausbildungsdauer: 3 Jahre

Sie erfassen und beschaffen, verarbeiten, verwalten und veranschaulichen Geodaten, modellieren Geodaten und bereiten sie in unterschiedlichen Formaten für verschiedene Medien auf. Sie nutzen die Informations- und Kommunikationssysteme der Geomatik, wenden Methoden der visuellen Kommunikation und grafischen Gestaltung von Karten an und beherrschen die Vermittlung und Darstellung komplexer räumlicher Sachverhalte.

**Fachkraft für Schutz und  
Sicherheit (m/w/d)**

Ausbildungsdauer: 3 Jahre

Einsatz bei Wach- und Sicherheitsunternehmen. Aufgaben sind Maßnahmen zur Gefahrenabwehr, Sicherheit von Personen sowie Objektschutz. Auch bei Veranstaltungen und Verkehrskontrollen werden sie eingesetzt.

**Immobilienkaufmann/-frau**

Ausbildungsdauer: 3 Jahre

Sie wickeln Immobiliengeschäfte ab und verwalten bzw. bewirtschaften Immobilien. Dies in allen Bereichen der Immobilienbranche, wie z. B. bei Bauträgern, Immobilien- und Projektentwicklern, bei Grundstücks-, Vermögens- und Wohnungsverwaltungen oder bei Immobilienmaklern. Ihre kaufmännischen und organisatorischen Aufgaben erledigen sie im Büro. Im Außendienst sind sie an wechselnden Arbeitsorten unterwegs, wenn sie z. B. ein Gebäude vor dem Kauf oder Verkauf besichtigen oder beim Kunden Haus- und Wohnungsabnahmen vornehmen.

**Fachkraft für  
Veranstaltungstechnik (m/w/d)**

Ausbildungsdauer: 3 Jahre

Einsatz in Veranstaltungsbetrieben, Messeunternehmen sowie in der kommunalen Verwaltung. Einsatzbereiche sind Bühnen-, Beschallungs- und Beleuchtungstechnik sowie Medien- und Präsentationstechnik. Des Weiteren Koordination und Vermarktung von Veranstaltungsdienstleistungen.

**Industriekaufmann/-frau**

Ausbildungsdauer: 3 Jahre

Vielfältiger Einsatz in Planung und Steuerung der Fertigung, Kalkulation, Rechnungswesen und Controlling, Verkauf und Versand, Einkauf und Lagerhaltung, Kontakt mit Kunden, Banken, Händlern, Behörden etc. In größeren Betrieben in der Regel auf ein Fachgebiet spezialisiert, in kleineren Übernahme generalistischer Tätigkeiten.

**Fachlagerist/-in**

Ausbildungsdauer: 2 Jahre

Im Lager nehmen sie die Waren in Empfang, kontrollieren und sortieren sie, lagern sie ein und stellen Kommissionen zusammen. An Verloaderampen verstauen sie Güter z. B. auf Lkw. Innerhalb des Betriebes transportieren sie die Waren auch an den jeweiligen Bestimmungsort, z. B. in die Fabrikhalle.



**Kaufmann/-frau für  
Büromanagement**

Ausbildungsdauer: 3 Jahre

Organisation und Koordination bürowirtschaftlicher Abläufe sowie professionelle Bearbeitung von Büro- und Geschäftsprozessen. Außerdem Kooperation und Kommunikation mit internen und externen Partnern. Darüber hinaus Einsatz in zwei von zehn betriebsspezifischen Spezialisierungsbereichen wie z. B. Betriebswirtschaft, Personalwirtschaft, Öffentlichkeitsarbeit und Veranstaltungsmanagement, Auftragssteuerung sowie Einkauf und Logistik, Marketing und Vertrieb oder Assistenz und Sekretariat.



**Kaufmann/-frau für  
Dialogmarketing**

Ausbildungsdauer: 3 Jahre

Kaufleute für Dialogmarketing kommunizieren und korrespondieren in Service-, Call- und Kontakt-Centern von Industrie-, Handels- und Dienstleistungsunternehmen und in anderen dialogorientierten Organisationseinheiten sicher und kompetent mit Kunden. Dabei nutzen sie die entsprechenden Informations- und Kommunikationssysteme. Sie sind auch in organisatorische und kaufmännische Tätigkeiten eingebunden.



**Kaufmann/-frau im  
Gesundheitswesen**

Ausbildungsdauer: 3 Jahre

Sie arbeiten im Gesundheits- und Sozialwesen und entwickeln Gesundheitsdienstleistungen für Kunden/Patienten. Einsatzgebiete sind Marketing und Qualitätsmanagement, Kundenbetreuung, Finanzwesen und Personalwirtschaft.



**Kosmetiker/-in**

Ausbildungsdauer: 3 Jahre

Einsatz in Kosmetikinstituten, Parfümerien, bei Frisören sowie Einrichtungen des Gesundheitswesens. Inhalte sind die Kundenberatung und -betreuung beim Verkauf kosmetischer Artikel, kosmetische Anwendungen sowie Ernährungsberatung und Gesundheitsförderung, Planung und Anwendung kosmetischer Massagen.



**Maskenbildner/-in**

Ausbildungsdauer: 3 Jahre

Ausbildungsberuf für Oper, Theater, Film- und Fernsehgesellschaften.

Aufgaben sind das professionelle Schminken von Darstellern, Spezialeffekte wie Hautveränderungen und Aktionsverletzungen sowie Gestaltung von Perücken.



**Personaldienstleistungs-  
kaufmann/-frau**

Ausbildungsdauer: 3 Jahre

Personaldienstleistungskaufleute beschaffen Personal, planen den Personaleinsatz und sind für die Personalentwicklung zuständig. In Personaldienstleistungsunternehmen akquirieren sie zudem Aufträge und betreuen die Kunden.



### **Servicefachkraft für Dialogmarketing (m/w)**

Ausbildungsdauer: 2 Jahre

Servicefachkräfte für Dialogmarketing kommunizieren und korrespondieren in Service-, Call- und Kontakt-Centern von Industrie-, Handels- und Dienstleistungsunternehmen und in anderen dialogorientierten Organisationseinheiten sicher und kompetent mit Kunden. Dabei nutzen sie die entsprechenden Informations- und Kommunikationssysteme. Je nach Aufgabe arbeiten sie dort in Kabinen oder in Büros mit Bildschirmarbeitsplätzen, zum Teil auch in Großraumbüros.



### **Servicekraft für Schutz und Sicherheit (m/w)**

Ausbildungsdauer: 2 Jahre

Servicekräfte für Schutz und Sicherheit unterstützen die öffentliche, private und betriebliche Sicherheit und Ordnung. Sie schützen Personen, Sachwerte und immaterielle Werte, insbesondere durch Umsetzung präventiver Maßnahmen und soweit erforderlich durch Gefahrenabwehr.



### **Sport- und Fitness- kaufmann/-frau**

Ausbildungsdauer: 3 Jahre

Ausbildung in Sportvereinen und -verbänden. Aufgaben liegen in der Organisation und Verwaltung, in der Entwicklung von Sportangeboten sowie Mitgliederberatung. Kaufmännische Aufgaben im Rechnungs- und Personalwesen sowie in der Sportstättenverwaltung.



### **Sportfachmann/-frau**

Ausbildungsdauer: 3 Jahre

Sportfachleute arbeiten im Geschäfts-, Sport- und Trainingsbetrieb von Sportvereinen und -verbänden sowie in Sport- und Fitnessstudios. Neben kaufmännischen Elementen beschäftigen sie sich mit Trainings- und Wettkampfstätten, mit Training und der Durchführung von Wettkämpfen.



### **Technischer Konfektionär/ Technische Konfektionärin**

Ausbildungsdauer: 3 Jahre

Sie stellen technische Konfektionsware z. B. für Sonnenschutz, Umweltschutz, Bautechnik, Transport- und Schutztechnik her, wählen textile Werk- und Hilfsstoffe, Folien, Verbundstoffe und Zubehör nach Einsatzgebieten und Wirtschaftlichkeit aus und verwenden diese. Sie stellen Verbindungen durch Nähen, Schweißen und Kleben her und reparieren technische Konfektionsware und Zubehör.



### **Tierpfleger/-in**

Ausbildungsdauer: 3 Jahre

#### **Fachrichtung: Forschung und Klinik**

Pflegen und Versorgen von Tieren in Untersuchungs- und Forschungseinrichtungen sowie in Tierkliniken und Tierarztpraxen. Einrichten der Unterkünfte sowie Unterstützung bei Untersuchungen, bei Eingriffen und der Überwachung des Gesundheitszustandes.

#### **Fachrichtung: Zoo**

Pflegen und Versorgen von Wildtieren und Tieren gefährdeter Haustierrassen, Ausgestalten der Unterkünfte von Tieren gefährdeter Rassen sowie Unterstützung bei tierärztlichen Behandlungen.

**Fachrichtung: Tierheim und Tierpension**

Pflegen, Halten und Versorgen von Tieren in Tierheimen und Tierpensionen, Erziehen von Hunden, Kunden- und Besucherbetreuung, Öffentlichkeitsarbeit, Verwaltung und kaufmännische Grundlagen.



**Vermessungstechniker/-in**

Ausbildungsdauer: 3 Jahre

Sie machen im Außendienst technische Vermessungen im Gelände und protokollieren diese. Im Innendienst werten sie die Ergebnisse aus, führen Berechnungen durch und übertragen die gewonnenen Geodaten z.B. mithilfe spezieller Software in Planungsunterlagen, Liegenschaftskataster oder Karten.



**Veranstaltungskaufmann/-frau**

Ausbildungsdauer: 3 Jahre

Ausbildung im Veranstaltungswesen wie Konzertveranstaltern, Künstleragenturen und Messeveranstaltern sowie kommunalen Verwaltungen. Planung und Durchführung von Veranstaltungen mit kaufmännischen Kenntnissen.





Fit in die   
**Ausbildung**

Nur  
20 bis 32 €  
Eigenanteil  
je Kurs!

# SEI DABEI!

*Wir machen dich fit für deine Ausbildung!*

**Kurvendiskussion, semipermeable Membran und Gedichtsanalyse – darauf hat dich die Schule gut vorbereitet.**

Aber wie verhalte ich mich gegenüber Chef und Kollegen? Wie schreibe ich einen Geschäftsbrief? Und wie behalte bei den ganzen Aufgaben den Überblick und strukturiere meine nächsten To-dos?

*Fit in die Ausbildung zeigt dir, wie's geht!*

## **BENIMM IST „IN“**

- ▶ Verhaltensregeln im Berufsleben
- ▶ Umgang mit Kunden, Kollegen und Vorgesetzten
- ▶ Dresscode ▶ Du oder Sie

## **LERNEN LERNEN**

- ▶ Lerntypen ▶ Lernmethoden
- ▶ Lernkontrollmöglichkeiten

## **ZEIT- UND SELBSTMANAGEMENT**

- ▶ Workflow ▶ Work-Life-Balance
- ▶ Zeitfresser ▶ Stressprävention

## **ENGLISCH**

- ▶ Grundwortschatz „Business English“
- ▶ kaufmännisches und technisches Vokabular
- ▶ mündliche und schriftliche Sprachübungen

## **SPRACHE UND TEXT**

- ▶ Formulierung von Geschäftsbriefen, E-Mails, Berichten und Protokollen
- ▶ Sprachstile erkennen
- ▶ Sachverhalte leicht verstehen

## **MATHEMATIK**

- ▶ Wiederholung grundlegender Kenntnisse für die Vorbereitung auf Einstellungstests und einen sicheren Einstieg in das Berufsleben: ▶ Dezimalzahlen und Brüche
- ▶ Dreisatz und Prozentrechnung u.v.m.

## **KAUFMÄNNISCHE GRUNDLAGEN**

- ▶ Kennenlernen der betrieblichen Bereiche: Rechnungswesen, Unternehmensführung, VWL und BWL
- ▶ optimal für einen guten Berufsstart

Alle Termine und Orte auf:  
[www.fitindieausbildung.de](http://www.fitindieausbildung.de)



Eine Initiative der



# Adress-Übersicht der ausbildenden Unternehmen in Ostwestfalen-Lippe



**Bewirb' dich nicht einfach bei den Unternehmen aus diesem Atlas.**

Der Atlas ist kein Verzeichnis der offenen Ausbildungsplätze, sondern eine Auflistung der Ausbildungsbetriebe in Ostwestfalen-Lippe. **Ruf' erst bei den dich interessierenden Unternehmen an, ob es dort freie Ausbildungsstellen gibt.**

## Duale Studiengänge mit IHK-Ausbildungsvertrag

### Bachelor of Arts (B.A.)

in Architektur plus Ausbildung zum/zur Bauezeichner/-in

#### STADT BIELEFELD

DAUM ARCHITEKTEN BDA

Dipl.-Ingenieure  
Hammerschmidtstr. 15  
33615 Bielefeld  
Bewerbungen an:  
info@daum-architekten.de

#### KREIS PADERBORN

Wegener Massivhaus GmbH  
Hübelstr. 19  
33165 Lichtenau  
Bewerbungen an:  
www.wegener.de  
bewerbung@wegeneder.de

### Bachelor of Arts (B.A.)

in Banking & Finance plus Ausbildung zum/zur Bankkaufmann/Bankkauffrau

#### KREIS HÖXTER

Sparkasse Höxter  
(Zweckverbandssparkasse Höxter)  
Nieheimer Str. 2  
33034 Brakel

#### KREIS MINDEN-LÜBBECKE

Volksbank Lübbecke Land eG  
Bahnhofstr. 3  
32312 Lübbecke  
Bewerbungen an:  
www.VBLL.de/ausbildung

Volksbank Herford-Mindener Land eG  
Marienstr. 124  
32425 Minden  
Bewerbungen an:  
https://www.meinevolksbank.de/wir-fuer-sie/karriere/ausbildung-studium.html

### Bachelor of Arts (B.A.)

in Banking & Sales plus Ausbildung zum/zur Bankkaufmann/Bankkauffrau

#### KREIS GÜTERSLOH

Kreissparkasse Halle  
Bahnhofstr. 27  
33790 Halle (Westf.)  
Bewerbungen an:  
www.ksk.de/karriere

#### KREIS LIPPE

Sparkasse Paderborn-Detmold  
(Lippische Spar- und Leihkasse)  
Paulinenstr. 34  
32756 Detmold  
Bewerbung an:  
https://sparkasse.mein-check-in.de/sparkasse-paderborn-detmold

#### KREIS MINDEN-LÜBBECKE

Sparkasse Minden Lübbecke  
Zweckverbandssparkasse des Kreises  
Minden-Lübbecke und der Städte  
Minden-Petershagen  
Königswall 2  
32423 Minden  
Bewerbungen an:  
Sparkasse Minden-Lübbecke  
Personalentwicklung  
Ravensberger Str. 31  
32312 Lübbecke  
karriere@spk-milue.de

#### KREIS PADERBORN

Sparkasse Paderborn-Detmold  
(Lippische Spar- und Leihkasse)  
Hathumarstr. 15-19  
33098 Paderborn  
Bewerbungen an:  
www.sparkasse-paderborn-detmold.de

### Bachelor of Arts (B.A.)

in Betriebswirtschaftslehre plus Ausbildung zum/zur Bankkaufmann/Bankkauffrau

#### KREIS HÖXTER

Sparkasse Höxter  
(Zweckverbandssparkasse Höxter)  
Nieheimer Str. 2  
33034 Brakel

### Bachelor of Arts (B.A.)

in Betriebswirtschaftslehre plus Ausbildung zum/zur Hotelfachmann/-fachfrau

#### KREIS HÖXTER

Strathmann GmbH & Co.KG  
„Hotel Kiekenstein“  
Heinser Str. 74  
37671 Höxter  
Bewerbungen an:  
info@kiekenstein.de

### Bachelor of Arts (B.A.)

in Betriebswirtschaftslehre plus Ausbildung zum/zur Industriekaufmann/-kauffrau

#### STADT BIELEFELD

Böllhoff Gesellschaft für Ausbildung und Perspektive mbH  
Archimedesstr. 1-4  
33649 Bielefeld

DELIUS GmbH & Co. KG  
Goldstr. 16-18  
33602 Bielefeld

Dr. August Oetker Nahrungsmittel KG  
Lutterstr. 14  
33617 Bielefeld  
Bewerbungen an:  
www.oetker.de/karriere

#### KREIS GÜTERSLOH

Craemer GmbH  
Brockler Str. 1  
33442 Herzebrock-Clarholz  
Bewerbungen an:  
karriere@craemer.de

The Family Butchers Germany GmbH  
Mittel-Loxten 37  
33775 Versmold  
Bewerbungen an:  
ausbildung@tfb.eu

#### KREIS HERFORD

Leineweber GmbH & Co. KG  
Wittekindstr. 16-18  
32051 Herford

#### KREIS HÖXTER

Franz Schneider Brakel GmbH + Co KG  
Nieheimer Str. 38  
33034 Brakel  
Bewerbungen an:  
www.fsb.de/karriere

#### KREIS LIPPE

ISRINGHAUSEN GmbH & Co. KG  
Isringhausen-Ring 58  
32657 Lemgo

BE BAUELEMENTE GMBH  
Industriestr. 21-31  
33818 Leopoldshöhe

CP contech electronic GmbH  
Westring 31 a  
33818 Leopoldshöhe

#### KREIS MINDEN-LÜBBECKE

Gauselmann AG  
Merkur-Allee 1-15  
32339 Espelkamp  
Bewerbungen an:  
www.gauselmannazubis.de  
ausbildung@gauselmann.de

Dannemann Cigarrenfabrik GmbH  
Rahdener Str. 147  
32312 Lübbecke

### Bachelor of Arts (B.A.)

in Betriebswirtschaftslehre plus Ausbildung zum/zur Kaufmann/Kauffrau für Büromanagement

#### KREIS HERFORD

Autohaus Becker-Tiemann GmbH & Co.KG  
Wasserbreite 88-94  
32257 Bünde

#### KREIS LIPPE

KDV Kanne Datenverarbeitung GmbH  
Sylbeckestr. 20  
32756 Detmold  
Bewerbung an:  
bewerbung@kdv-dt.de

#### KREIS MINDEN-LÜBBECKE

Autohaus Becker-Tiemann  
Minden-Lübbecke GmbH & Co. KG  
Siemensstr. 4  
32312 Lübbecke

### Bachelor of Arts (B.A.)

in Betriebswirtschaftslehre plus Ausbildung zum/zur Kaufmann/Kauffrau für Groß- und Außenhandelsmanagement

#### STADT BIELEFELD

Böllhoff Gesellschaft für Ausbildung und Perspektive mbH  
Archimedesstr. 1-4  
33649 Bielefeld

#### KREIS GÜTERSLOH

S & O Handelsgesellschaft mbH  
Speckstr. 3  
33775 Versmold

#### KREIS HERFORD

NOWEDA Arzneimittel  
Aktiengesellschaft  
Einsteinstr. 2  
32052 Herford

**Bachelor of Arts (B.A.)**

in Betriebswirtschaftslehre plus Ausbildung zum/zur Kaufmann/ Kauffrau für Versicherungen und Finanzanlagen

KREIS HÖXTER

Thorsten Justus  
Am Lullberg 31  
34434 Borgentreich  
Bewerbungen an:  
thorsten.justus@dvag.de

KREIS LIPPE

Brede und Merkord GmbH  
Braker Mitte 18  
32657 Lemgo

Ecclesia Holding GmbH  
Frau Pia Stohlmann  
Ecclesiast. 1-4  
32758 Detmold

Michael Ronneburg,  
Petra Ronneburg GbR  
Detmolder Weg 78 a  
32657 Lemgo

KREIS PADERBORN

Stephan Schindler  
Bahnhofstr. 1  
33102 Paderborn  
Bewerbungen an:  
stephan.schindler@allfinanz-dvag.de

**Bachelor of Arts (B.A.)**

in Betriebswirtschaftslehre plus Ausbildung zum/zur Kaufmann/ Kauffrau im E-Commerce

KREIS GÜTERSLOH

S & O Handelsgesellschaft mbH  
Speckstr. 3  
33775 Versmold

**Bachelor of Arts (B.A.)**

in Betriebswirtschaftslehre plus Ausbildung zum/zur Koch/Köchin

KREIS HÖXTER

Strathmann GmbH & Co.KG  
„Hotel Kiekenstein“  
Heinser Str. 74  
37671 Höxter  
Bewerbungen an:  
info@kiekenstein.de

**Bachelor of Arts (B.A.)**

in Betriebswirtschaftslehre plus Ausbildung zum/zur Kaufmann/ Kauffrau für Spedition u. Logistikdienstleistung

KREIS GÜTERSLOH

Kraftverkehr Nagel SE & Co. KG  
Friedrich-Menzefricke-Str. 6  
33775 Versmold  
Bewerbungen an:  
ausbildung@nagel-group.de

**Bachelor of Arts (B.A.)**

in Business Administration plus Ausbildung zum/zur Kaufmann/Kauffrau für Versicherungen und Finanzanlagen  
Fachrichtung: Finanzberatung

STADT BIELEFELD

Yannik Meng  
Stralsunder Str. 63  
33605 Bielefeld  
Bewerbungen an:  
swisslife-select.de/karriere.html  
yannik.meng@swisslife-select.de

KREIS HERFORD

Sebastian Arnhold  
Bismarckstr. 10 A  
32049 Herford

KREIS PADERBORN

SIGNAL IDUNA  
Krankenversicherung a. G.  
Grüner Weg 31  
33098 Paderborn

**Bachelor of Arts (B.A.)**

in Fitness and Health Management plus Ausbildung zum/zur Sport- und Fitness Kaufmann/Sport- und Fitnesskauffrau

KREIS LIPPE

DO IT BOX GmbH  
Haferstr. 14  
32657 Lemgo

**Bachelor of Arts (B.A.)**

in Fitness-/Sportökonomie plus Ausbildung zum/zur Sport- und Fitness Kaufmann/-kauffrau

KREIS LIPPE

DO IT BOX GmbH  
Haferstr. 14  
32657 Lemgo

**Bachelor of Arts (B.A.)**

in Fitnesstraining plus Ausbildung zum/zur Sport- und Fitness Kaufmann/-kauffrau

KREIS LIPPE

DO IT BOX GmbH  
Haferstr. 14  
32657 Lemgo

**Bachelor of Arts (B.A.)**

in International Business – Spezialisierung Internationaler Einkauf plus Ausbildung zum/zur Industriekaufmann/-kauffrau

KREIS HÖXTER

HEGLA GmbH & Co. KG  
Industriestr. 21  
37688 Beverungen  
Bewerbungen an:  
www.hegla.com/karriere  
jobs@hegla.de

**Bachelor of Arts (B.A.)**

in International Management plus Ausbildung zum/zur Industriekaufmann/-kauffrau

KREIS GÜTERSLOH

Bertelsmann SE & Co. KGaA  
Herrn Marius Dies  
Carl-Bertelsmann-Str. 270  
33335 Gütersloh  
Bewerbungen an:  
ausbildung.bertelsmann.de  
studium.bertelsmann.de

**Bachelor of Arts (B.A.)**

in Hotel- und Restaurantmanagement plus Ausbildung zum/zur Hotelfachmann/-fachfrau

KREIS GÜTERSLOH

Andreas Kerkhoff  
Ringhotel Appelbaum  
Neuenkirchener Str. 59  
33332 Gütersloh

**Bachelor of Arts (B.A.)**

in Hotel, Event,und Tourismus plus Ausbildung zum/zur Hotelfachmann/-fachfrau

KREIS GÜTERSLOH

Andreas Kerkhoff  
Ringhotel Appelbaum  
Neuenkirchener Str. 59  
33332 Gütersloh

**Bachelor of Arts (B.A.)**

in Hotelmanagement plus Ausbildung zum/zur Hotelfachmann/-fachfrau

KREIS GÜTERSLOH

Andreas Kerkhoff  
Ringhotel Appelbaum  
Neuenkirchener Str. 59  
33332 Gütersloh

**Bachelor of Arts (B.A.)**

in Versicherungen plus Ausbildung zum/zur Kaufmann/Kauffrau für Versicherungen und Finanzanlagen

KREIS LIPPE

Hillgraf GmbH Versicherungsmakler  
Bahnhofstr. 5  
32756 Detmold

**Bachelor of Arts (B.A.)**

in Versicherungswirtschaft plus Ausbildung zum/zur Kaufmann/ Kauffrau für Versicherungen und Finanzanlagen

KREIS LIPPE

Ecclesia Holding GmbH  
Frau Pia Stohlmann  
Ecclesiast. 1-4  
32758 Detmold

**Bachelor of Arts (B.A.)**

in Wirtschaftsinformatik plus Ausbildung zum/zur Fachinformatiker/-in  
Fachrichtung: Systemintegration

KREIS GÜTERSLOH

Kraftverkehr Nagel SE & Co. KG  
Friedrich-Menzefricke-Str. 6  
33775 Versmold  
Bewerbungen an:  
ausbildung@nagel-group.de

**Bachelor of Arts (B.A.)**

in Wirtschaftsinformatik plus Ausbildung zum/zur Fachinformatiker/-in

KREIS MINDEN-LÜBBECKE

Consult-SK GmbH  
Simeonsplatz 2  
32423 Minden  
Bewerbungen an:  
bewerbungen@consult-sk.de

Kolbus Ausbildungs-GmbH  
Osnabrücker Str. 77  
32369 Rahden  
Tel: 05771 71323



Wir bringen die Zukunft in die Haushalte.  
Bringen Sie frische Ideen in unser Team.



**BESSER MACHEN**

**BESSER WERDEN**

**Für unsere Werke Gütersloh und Bielefeld suchen wir hochmotivierte  
Auszubildende und Studenten (m/w/d)**

Als Weltmarktführer im Premiumsegment für Hausgeräte haben wir den Anspruch, es immer besser zu machen und besser zu werden. Machen Sie unseren Anspruch zu Ihrer Herausforderung – werden Sie einer von weltweit über 20.900 Mieleanern in etwa 50 Ländern.

Eine Ausbildung mit maßgeschneidertem Plan oder ein Duales Studium voller Herausforderungen – mit Energie und Leidenschaft können Sie bei uns eine Karriere starten, die Ihnen viele Wege eröffnen wird. Bei uns finden Sie spannende Perspektiven in den Bereichen

- **Kaufmännische Ausbildungsberufe**
- **Technische Ausbildungsberufe**
- **Duale Studiengänge**

**Informieren Sie sich auf [www.miele.de/karriere](http://www.miele.de/karriere) oder sprechen Sie uns gerne an:**

Miele & Cie. KG, Aus- und Weiterbildung

Thomas Meyer, Carl-Miele-Straße 29, 33332 Gütersloh, Telefon 05241 89-2373/-2399, E-Mail: [gt-ausbildung@miele.de](mailto:gt-ausbildung@miele.de)

Miele & Cie. KG, Technische Ausbildung

Nicola Bergmann, Miele-Straße 2, 33611 Bielefeld, Telefon 0521 807-2373, E-Mail: [bi-ausbildung@miele.de](mailto:bi-ausbildung@miele.de)

**Bachelor of Engineering (B.Eng.)**

in Bauingenieurwesen plus Ausbildung zum/zur Bauwerksmechaniker/-in für Abbruch- und Betontrenntechnik

KREIS GÜTERSLOH

Hagedorn Akademie GmbH  
Werner-von-Siemens-Str. 18  
33334 Gütersloh

**Bachelor of Engineering (B.Eng.)**

in Bauingenieurwesen plus Ausbildungen zum/zur Bauzeichner/-in

KREIS GÜTERSLOH

betont GmbH  
Ravenna Park 2  
33790 Halle (Westf.)  
Bewerbungen an:  
info@betont.com

**Bachelor of Engineering (B.Eng.)**

in Bauingenieurwesen plus Ausbildung zum/zur Beton- und Stahlbetonbauer/-in

KREIS GÜTERSLOH

Oevermann Hochbau GmbH  
Zweigniederlassung Gütersloh  
Teutoburger Weg 5  
33332 Gütersloh  
Bewerbungen an:  
www.oevermann.com  
personal@oevermann.com

**Bachelor of Engineering (B.Eng.)**

in Digitale Logistik plus im Vorfeld Ausbildung zum/zur Fachkraft für Lagerlogistik

KREIS MINDEN-LÜBBECKE

HARTING Technologiegruppe  
Marienwerderstr. 3  
32339 Espelkamp  
Bewerbungen an:  
www.HARTING-MACHT-ZUKUNFT.de

**Bachelor of Engineering (B.Eng.)**

in Digitale Technologien plus Ausbildung zum/zur Fachinformatiker/-in

KREIS MINDEN-LÜBBECKE

Consult-SK GmbH  
Simeonsplatz 2  
32423 Minden  
Bewerbungen an:  
bewerbungen@consult-sk.de

**Bachelor of Engineering (B.Eng.)**

in Digitalisierungs- und Ingenieurwesen plus Ausbildung zum/zur Fachinformatiker/-in

KREIS LIPPE

Phoenix Contact GmbH & Co. KG  
Flachsmarktstr. 8-28  
32825 Blomberg  
Bewerbung an:  
www.phoenixcontact.de/career  
Phoenix Contact GmbH & Co. KG  
Herrn Wolfgang Beßler  
Bahnhofstr.  
32816 Schieder-Schwalenberg

**Bachelor of Engineering (B.Eng.)**

in Digitalisierungs- und Ingenieurwesen plus Ausbildung zum/zur Mechatroniker/-in

KREIS LIPPE

Phoenix Contact GmbH & Co. KG  
Flachsmarktstr. 8-28  
32825 Blomberg  
Bewerbung an:  
www.phoenixcontact.de/career  
Phoenix Contact GmbH & Co. KG  
Herrn Wolfgang Beßler  
Bahnhofstr. 9  
32816 Schieder-Schwalenberg

**Bachelor of Engineering (B.Eng.)**

in Elektrotechnik plus Ausbildung zum/zur Elektroanlagenmonteur/-in

KREIS GÜTERSLOH

Miele & Cie. KG  
Carl-Miele-Str. 29  
33332 Gütersloh

**Bachelor of Engineering (B.Eng.)**

in Elektrotechnik plus Ausbildung zum/zur Elektroniker/-in

KREIS MINDEN-LÜBBECKE

Kolbus Ausbildungs-GmbH  
Osnabrücker Str. 77  
32369 Rahden  
Tel: 05771 71323

**Bachelor of Engineering (B.Eng.)**

in Elektrotechnik plus Ausbildung zum/zur Elektroniker/-in für Geräte und Systeme

KREIS MINDEN-LÜBBECKE

HARTING Technologiegruppe  
Marienwerderstr. 3  
32339 Espelkamp  
Bewerbungen an:  
www.HARTING-MACHT-ZUKUNFT.de

**Bachelor of Engineering (B.Eng.)**

in Elektrotechnik plus Ausbildung zum/zur Fachinformatiker/-in

KREIS HÖXTER

HEGLA GmbH & Co. KG  
Industriestr. 21  
37688 Beverungen  
Bewerbungen an:  
www.hegla.com/karriere jobs@hegla.de

**Bachelor of Engineering (B.Eng.)**

in Elektrotechnik/Energetechnik plus Ausbildung zum/zur Elektroniker/-in für Betriebstechnik

KREIS PADERBORN

Westfalen Weser Netz GmbH  
Tegelweg 25  
33102 Paderborn

**Bachelor of Engineering (B.Eng.)**

in Energie und Gebäudetechnik plus Ausbildung zum/zur Technischen Produktdesigner/-in

KREIS MINDEN-LÜBBECKE

Kirchner Gebäudetechnik GmbH  
Große Heide 37  
32425 Minden

**Bachelor of Engineering (B.Eng.)**

in Energie und Gebäudetechnik plus Ausbildung zum/zur Technische/-r Systemplaner/-in

Fachrichtung:  
Elektrotechnische Systeme

KREIS MINDEN-LÜBBECKE

ELPLAN GmbH  
Simeonsplatz 2  
32423 Minden  
Bewerbungen an:  
info@elplan.de

**Bachelor of Engineering (B.Eng.)**

in Energie und Gebäudetechnik plus Ausbildung zum/zur Technische/-r Systemplaner/-in  
Fachrichtung:  
Versorgungs- und Ausrüstungstechnik

KREIS MINDEN-LÜBBECKE

ELPLAN GmbH  
Simeonsplatz 2  
32423 Minden  
Bewerbungen an:  
info@elplan.de

**Bachelor of Engineering (B.Eng.)**

in Holz- und Möbeltechnik plus Ausbildung zum/zur Holzmechaniker/-in

KREIS LIPPE

Möbelfabrik Peters GmbH  
Hans-Wilhelm-Peters-Str. 2  
33189 Schlagen  
Bewerbung an:  
karriere@pelipal.de

**Bachelor of Engineering (B.Eng.)**

in Informatik plus Ausbildung zum/zur Fachinformatiker/-in  
Fachrichtung: Anwendungsentwicklung

KREIS PADERBORN

DiscVision Solutions GmbH  
Karl-Schurz-Str. 19  
33100 Paderborn  
Bewerbungen an:  
www.discvision.com  
office@discvision.com

**Bachelor of Engineering (B.Eng.)**

in Maschinenbau plus Ausbildung zum/zur Industriemechaniker/-in

STADT BIELEFELD

Böllhoff Gesellschaft für Ausbildung und Perspektive mbH  
Archimedesstr. 1-4  
33649 Bielefeld

Schüco International KG  
Karolinenstr. 1-15  
33609 Bielefeld

Bewerbungen an:  
https://karriere.schueco.com/schueler

KREIS HERFORD

Paul Hettich  
Vahrenkampstr. 12-16  
32278 Kirchlengern  
Bewerbungen an:  
ausbildung.hettich.com

KREIS LIPPE

Rollax GmbH & Co. KG  
Max-Planck-Str. 21  
32107 Bad Salzufen  
Bewerbung an:  
karriere@pelipal.de



# Technologieführer sucht Talente: Ausbildung und Studium bei Beckhoff

Als Spezialist für PC-basierte Steuerungstechnik entwickelt Beckhoff Automation mit über 4.500 Mitarbeitern in 75 Ländern Automatisierungstechnologie für die Industrie, die Gebäudeautomation und die Show- und Bühnentechnik.

Elektroniker, Fachinformatiker oder lieber in Richtung Mechatronik/Automatisierung? Mit einer Ausbildung oder einem Studium bei Beckhoff schaffst du die Grundlage für deinen Traumjob. In unserer einzigartigen Unternehmenskultur kannst du dich so richtig wohlfühlen und gleichzeitig voll durchstarten. Hier trifft die persönliche, familiäre Atmosphäre eines inhabergeführten ostwestfälischen Unternehmens auf die wirtschaftliche Sicherheit und Dynamik eines Global Players.

## Acht Ausbildungs- berufe (m/w/d):

- Elektroniker für Automatisierungstechnik
- Elektroniker für Geräte und Systeme
- Elektroniker für Betriebstechnik
- Industriekaufleute
- Fachinformatiker für Anwendungsentwicklung
- Fachinformatiker für Systemintegration
- Fachkraft für Lagerlogistik
- Mediengestalter für Digital- und Printmedien

## Fünf praxisintegrierte Studiengänge (m/w/d):

- Mechatronik/Automatisierung
- Wirtschaftsingenieurwesen
- Product-Service Engineering
- Digitale Technologien
- Digitale Logistik



## Schülerwettbewerb #automationsummer

Nimm an unserem Schülerwettbewerb teil:  
#automationsummer2022 – Erfinde deine Zukunft.  
Mehr dazu erfährst du hier:



Alles zur Ausbildung  
bei Beckhoff:



Weitere Infos  
zu unseren Studiengängen:



KREIS MINDEN-LÜBBECKE

HARTING Technologiegruppe  
 Marienwerderstr. 3  
 32339 Espelkamp  
 Bewerbungen an:  
 www.HARTING-MACHT-ZUKUNFT.de

Kolbus Ausbildungs-GmbH  
 Osnabrücker Str. 77  
 32369 Rahden  
 Tel: 05771 71323

**Bachelor of Engineering (B.Eng.)**  
 in Maschinenbau plus Ausbildung  
 zum/zur Konstruktionsmechaniker/-in

KREIS MINDEN-LÜBBECKE

LAWECO  
 Maschinen- und Apparatebau GmbH  
 In der Tütenbeke 23  
 32339 Espelkamp  
 Bewerbungen an:  
 Bewerbung@laweco.de

**Bachelor of Engineering (B.Eng.)**  
 in Maschinenbau plus Ausbildung  
 zur Technischen Produktdesigner/-in

STADT BIELEFELD

Böllhoff Gesellschaft für Ausbildung  
 und Perspektive mbH  
 Archimedesstr. 1-4  
 33649 Bielefeld

MöllerTech Engineering GmbH  
 Kupferhammer  
 33649 Bielefeld  
 Bewerbungen an:  
 www.moellergroup.com

KREIS GÜTERSLOH

heroal - Johann Henkenjohann  
 GmbH & Co. KG  
 Österwieher Str. 80  
 33415 Verl

STADT BIELEFELD

Miele & Cie. KG  
 Mielestr. 2  
 33611 Bielefeld  
 Bewerbungen an:  
 bi-ausbildung@miele.de

KREIS GÜTERSLOH

Holter Regelarmaturen GmbH & Co.  
 Kommanditgesellschaft  
 Helleforthstr. 58-60  
 33758 Schloß Holte-Stukenbrock  
 Bewerbungen an: zukunft.hora.de

Miele & Cie. KG  
 Carl-Miele-Str. 29  
 33332 Gütersloh

**Bachelor of Engineering (B.Eng.)**  
 in Mechatronik plus Ausbildung  
 zum/zur Mechatroniker/-in

STADT BIELEFELD

Böllhoff Gesellschaft für Ausbildung  
 und Perspektive mbH  
 Archimedesstr. 1-4  
 33649 Bielefeld

KREIS MINDEN-LÜBBECKE

HARTING Technologiegruppe  
 Marienwerderstr. 3  
 32339 Espelkamp  
 Bewerbungen an:  
 www.HARTING-MACHT-ZUKUNFT.de

KREIS PADERBORN

Kaimann GmbH  
 Hansastr. 2-5  
 33161 Hövelhof  
 Bewerbungen an:  
 www.kaimann.com//de-de/kaimann-  
 als-arbeitgeber

**Bachelor of Engineering (B.Eng.)**  
 in Produktionstechnik plus Ausbildung  
 zum/zur Industriemechaniker/-in

KREIS LIPPE

ISRINGHAUSEN GmbH & Co. KG  
 Isringhausen-Ring 58  
 32657 Lemgo

**Bachelor of Engineering (B.Eng.)**  
 in Regenerative Energietechnik plus  
 Ausbildung zum/zur Technischen  
 Produktdesigner/-in

KREIS MINDEN-LÜBBECKE

Kirchner Gebäudetechnik GmbH  
 Große Heide 37  
 32425 Minden

**Bachelor of Engineering (B.Eng.)**

in Versorgungstechnik plus  
 Ausbildung zum/zur Technische/-r  
 Systemplaner/-in

KREIS LIPPE

Ingenieurbüro Dipl.-Ing. Oliver Schmitz  
 Gildestr. 4  
 32760 Detmold

**Bachelor of Engineering (B.Eng.)**

in Versorgungs- und Umwelttechnik  
 plus Ausbildung zum/zur  
 Technische/-r Systemplaner/-in  
 Fachrichtung:  
 Elektrotechnische Systeme

KREIS MINDEN-LÜBBECKE

ELPLAN GmbH  
 Simeonsplatz 2  
 32423 Minden  
 Bewerbungen an: info@elplan.de

**Bachelor of Engineering (B.Eng.)**

in Versorgungs- und Umwelttechnik  
 plus Ausbildung zum/zur  
 Technische/-r Systemplaner/-in  
 Fachrichtung:  
 Versorgungs- und Ausrüstungstechnik

KREIS MINDEN-LÜBBECKE

ELPLAN GmbH  
 Simeonsplatz 2  
 32423 Minden  
 Bewerbungen an: info@elplan.de

**Bachelor of Engineering (B.Eng.)**

in Wirtschaftsingenieurwesen plus  
 Ausbildung zum/zur Elektroniker/-in  
 für Automatisierungstechnik

STADT BIELEFELD

Krause-Biagosch GmbH  
 Paul-Schwarze-Str. 5  
 33649 Bielefeld

**Bachelor of Engineering (B.Eng.)**

in Wirtschaftsingenieurwesen plus  
 Ausbildung zum/zur  
 Industriekaufmann/-kauffrau

KREIS LIPPE

ISRINGHAUSEN GmbH & Co. KG  
 Isringhausen-Ring 58  
 32657 Lemgo

KREIS MINDEN-LÜBBECKE

HARTING Technologiegruppe  
 Marienwerderstr. 3  
 32339 Espelkamp  
 Bewerbungen an:  
 www.HARTING-MACHT-ZUKUNFT.de

**Bachelor of Engineering (B.Eng.)**

in Wirtschaftsingenieurwesen plus  
 Ausbildung zum/zur Mechatroniker/-in

STADT BIELEFELD

Krause-Biagosch GmbH  
 Paul-Schwarze-Str. 5  
 33649 Bielefeld

KREIS LIPPE

Phoenix Contact GmbH & Co. KG  
 Flachmarktstr. 8-28  
 32825 Blomberg  
 Bewerbung an:  
 www.phoenixcontact.de/career  
 Phoenix Contact GmbH & Co. KG  
 Herrn Wolfgang Beßler  
 Bahnhofstr. 9  
 32816 Schieder-Schwalenberg

**Bachelor of Engineering (B.Eng.)**

in Wirtschaftsingenieurwesen plus  
 Ausbildung zum/zur Technischen  
 Produktdesigner/-in

KREIS MINDEN-LÜBBECKE

LAWECO  
 Maschinen- und Apparatebau GmbH  
 In der Tütenbeke 23  
 32339 Espelkamp  
 Bewerbungen an:  
 Bewerbung@laweco.de

**Bachelor of Engineering (B.Eng.)**

in Wirtschaftsinformatik plus  
 Ausbildung zum/zur  
 Fachinformatiker/-in

KREIS MINDEN-LÜBBECKE

Consult-SK GmbH  
 Simeonsplatz 2  
 32423 Minden  
 Bewerbungen an:  
 bewerbungen@consult-sk.de





ALSO  
ICH WERD

# STROMOLOGE (gn)

UND DU SO?



Oder werd doch einfach

- Elektroniker für Betriebstechnik (gn)
- Industriekaufmann (gn)
- Bachelor of Engineering Elektrotechnik (gn)
- Bachelor of Engineering Wirtschaftsingenieur (gn)
- Bachelor of Arts Betriebswirtschaftslehre (gn)

Chance nutzen.  
Azubi werden.  
Durchstarten!

Mach dich schlau:  
[ausbildung-netzodernie.de](http://ausbildung-netzodernie.de)  



**Bachelor of Engineering (B.Eng.)**

in Wirtschaftsinformatik plus  
Ausbildung zum/zur Mechatroniker/-in

STADT BIELEFELD

Krause-Biagosch GmbH  
Paul-Schwarze-Str. 5  
33649 Bielefeld

**Bachelor of Engineering (B.Eng.)**

in Wirtschaftsinformatik plus  
Ausbildung zum/zur Elektroniker/-in  
für Automatisierungstechnik

STADT BIELEFELD

Krause-Biagosch GmbH  
Paul-Schwarze-Str. 5  
33649 Bielefeld

**Bachelor of Engineering (B.Eng.)**

in Versorgungstechnik plus  
Ausbildung zum/zur Technischen  
Produktdesigner/-in

KREIS MINDEN-LÜBBECKE

Kirchner Gebäudetechnik GmbH  
Große Heide 37  
32425 Minden

**Bachelor of Science (B.Sc.)**

in Bankwirtschaft plus Ausbildung  
zum/zur Bankkaufmann/Bankkauffrau

KREIS HÖXTER

Sparkasse Höxter  
(Zweckverbandssparkasse Höxter)  
Nieheimer Str. 2  
33034 Brakel

**Bachelor of Science (B.Sc.)**

in Betriebswirtschaftslehre plus  
Ausbildungsberuf zum/zur  
Kaufmann/Kauffrau für  
Versicherungen und Finanzen  
Fachrichtung: Finanzberatung

STADT BIELEFELD

Yannik Meng  
Stralsunder Str. 63  
33605 Bielefeld  
Bewerbungen an:  
swisslife-select.de/karriere.html  
yannik.meng@swisslife-select.de

**Bachelor of Science (B.Sc.)**

in Data Science plus Ausbildung  
zum/zur Fachinformatiker/-in

KREIS LIPPE

Phoenix Contact GmbH & Co. KG  
Flachmarktstr. 8–28  
32825 Blomberg  
Bewerbung an:  
www.phoenixcontact.de/career  
Phoenix Contact GmbH & Co. KG  
Herrn Wolfgang Beßler  
Bahnhofstr. 9  
32816 Schieder-Schwalenberg

KREIS MINDEN-LÜBBECKE

Consult-SK GmbH  
Simeonsplatz 2  
32423 Minden  
Bewerbungen an:  
bewerbungen@consult-sk.de

**Bachelor of Science (B.Sc.)**

in Elektrotechnik plus Ausbildung zum/  
zur Elektroniker/-in für Betriebstechnik

STADT BIELEFELD

Miele & Cie. KG  
Mielestr. 2  
33611 Bielefeld  
Bewerbungen an:  
bi-ausbildung@miele.de

**Bachelor of Science (B.Sc.)**

in Elektrotechnik plus Ausbildung  
zum/zur Elektroniker/-in für Geräte und  
Systeme

KREIS LIPPE

Phoenix Contact GmbH & Co. KG  
Flachmarktstr. 8–28  
32825 Blomberg  
Bewerbung an:  
www.phoenixcontact.de/career  
Phoenix Contact GmbH & Co. KG  
Herrn Wolfgang Beßler  
Bahnhofstr. 9  
32816 Schieder-Schwalenberg

Stührenberg GmbH  
Moderne Straßenverkehrstechnik  
Westerfeldstr. 3  
32758 Detmold  
Bewerbung an:  
bewerbung@stuehrenberg.de

**Bachelor of Science (B.Sc.)**

in Finance plus Ausbildung zum/zur  
Bankkaufmann/Bankkauffrau

KREIS HÖXTER

Sparkasse Höxter  
(Zweckverbandssparkasse Höxter)  
Nieheimer Str. 2  
33034 Brakel

KREIS LIPPE

Sparkasse Lemgo  
Mittelstr. 75–79  
32657 Lemgo  
Bewerbung an:  
www.sparkasse-lemgo.de/karriere

**Bachelor of Science (B.Sc.)**

in Informatik plus Ausbildung zum/zur  
Fachinformatiker/-in

KREIS LIPPE

Frank Möller shor.tcut  
Nordstr. 6  
32694 Dörentrup

KREIS MINDEN-LÜBBECKE

Consult-SK GmbH  
Simeonsplatz 2  
32423 Minden  
Bewerbungen an:  
bewerbungen@consult-sk.de

**Bachelor of Science (B.Sc.)**

in Informatik plus Ausbildung  
zum/zur Fachinformatiker/-in  
Fachrichtung: Anwendungsentwicklung

KREIS PADERBORN

DiscVision Solutions GmbH  
Karl-Schurz-Str. 19  
33100 Paderborn  
Bewerbungen an:  
www.discvision.com  
office@discvision.com

**Bachelor of Science (B.Sc.)**

in Informatik plus Ausbildung  
zum/zur Kaufmann/Kauffrau für  
Digitalisierungsmanagement

KREIS PADERBORN

Benteler Steel/Tube GmbH  
Residenzstr. 1  
33104 Paderborn  
Bewerbungen an:  
benteler.de/ausbildungsangebote

**Bachelor of Science (B.Sc.)**

in Maschinenbau plus Ausbildung  
zum/zur Industriemechaniker/-in

KREIS PADERBORN

Benteler Steel/Tube GmbH  
Residenzstr. 1  
33104 Paderborn  
Bewerbungen an:  
benteler.de/ausbildungsangebote

**Bachelor of Science (B.Sc.)**

in Maschinenbau plus Ausbildung  
zum/zur Physikalabtechniker/-in

KREIS LIPPE

Technische Hochschule  
Ostwestfalen-Lippe  
Frau Katharina Meyer  
Campusallee 12  
32657 Lemgo

**Bachelor of Science (B.Sc.)**

in Maschinenbau plus Ausbildung  
zum/zur Werkstoffprüfer/-in

KREIS LIPPE

Technische Hochschule  
Ostwestfalen-Lippe  
Frau Katharina Meyer  
Campusallee 12  
32657 Lemgo

**Bachelor of Science (B.Sc.)**

in Mechatronik plus Ausbildung  
zum/zur Mechatroniker/-in

KREIS LIPPE

Phoenix Contact GmbH & Co. KG  
Flachmarktstr. 8–28  
32825 Blomberg  
Bewerbung an:  
www.phoenixcontact.de/career  
Phoenix Contact GmbH & Co. KG  
Herrn Wolfgang Beßler  
Bahnhofstr. 9  
32816 Schieder-Schwalenberg

Technische Hochschule  
Ostwestfalen-Lippe  
Frau Katharina Meyer  
Campusallee 12  
32657 Lemgo

GEMEINSAM.  
VON HIER FÜR HIER.  
DURCHSTARTEN!

## MOIN.AUSBILDUNG

Lebensmittel, Teamwork und Kundenkontakt -  
Wir haben das passende Angebot für deine Zukunft.  
**DEINE REGION. DEIN MARKT. DEINE AUSBILDUNG.**



Weitere Infos in deinem Markt  
oder unter [combi.de](https://combi.de)



Moin. Frisch. Nebenan.

**Bachelor of Science (B.Sc.)**

in Mechatronik plus Ausbildung zum/zur Physikalaborant/-in

KREIS LIPPE

Technische Hochschule  
Ostwestfalen-Lippe  
Frau Katharina Meyer  
Campusallee 12  
32657 Lemgo

**Bachelor of Science (B.Sc.)**

in Technische Informatik plus Ausbildung zum/zur Elektroniker/-in für Geräte und Systeme

STADT BIELEFELD

BST GmbH  
Remusweg 1  
33729 Bielefeld

KREIS LIPPE

Phoenix Contact GmbH & Co. KG  
Flachmarktstr. 8-28  
32825 Blomberg  
Bewerbung an:  
www.phoenixcontact.de/career  
Phoenix Contact GmbH & Co. KG  
Herrn Wolfgang Beßler  
Bahnhofstr. 9  
32816 Schieder-Schwalenberg

**Bachelor of Science (B.Sc.)**

in Technische Informatik plus Ausbildung zum/zur Fachinformatiker/-in

KREIS LIPPE

Phoenix Contact GmbH & Co. KG  
Flachmarktstr. 8-28  
32825 Blomberg  
Bewerbung an:  
www.phoenixcontact.de/career  
Phoenix Contact GmbH & Co. KG  
Herrn Wolfgang Beßler  
Bahnhofstr. 9  
32816 Schieder-Schwalenberg

**Bachelor of Science (B.Sc.)**

in Technische Informatik plus Ausbildung zum/zur Fachinformatiker/-in  
Fachrichtung: Anwendungsentwicklung

KREIS LIPPE

Technische Hochschule  
Ostwestfalen-Lippe  
Frau Katharina Meyer  
Campusallee 12  
32657 Lemgo

**Bachelor of Science (B.Sc.)**

in Wirtschaftsingenieurwesen plus Ausbildung zum/zur Industriemechaniker/-in

KREIS PADERBORN

Benteler Steel/Tube GmbH  
Residenzstr. 1  
33104 Paderborn  
Bewerbungen an:  
benteler.de/ausbildungsangebote

**Bachelor of Science (B.Sc.)**

in Wirtschaftsinformatik plus Ausbildung zum/zur Fachinformatiker/-in

KREIS GÜTERSLOH

Bertelsmann SE & Co. KGaA  
Herrn Marius Dies  
Carl-Bertelsmann-Str. 270  
33335 Gütersloh  
Bewerbungen an:  
ausbildung.bertelsmann.de  
studium.bertelsmann.de

KREIS LIPPE

Phoenix Contact GmbH & Co. KG  
Flachmarktstr. 8-28  
32825 Blomberg  
Bewerbung an:  
www.phoenixcontact.de/career  
Phoenix Contact GmbH & Co. KG  
Herrn Wolfgang Beßler  
Bahnhofstr. 9  
32816 Schieder-Schwalenberg

KREIS MINDEN-LÜBBECKE

Consult-SK GmbH  
Simeonsplatz 2  
32423 Minden  
Bewerbungen an:  
bewerbungen@consult-sk.de

Gauselmann AG  
Mercur-Allee 1-15  
32339 Espelkamp  
Bewerbungen an:  
www.gauselmannazubis.de  
ausbildung@gauselmann.de

Kolbus Ausbildungs-GmbH  
Osnabrücker Str. 77  
32369 Rahden  
Tel: 05771 71323

**Bachelor of Science (B.Sc.)**

in Wirtschaftsinformatik plus Ausbildung zum/zur Fachinformatiker/-in  
Fachrichtung: Anwendungsentwicklung

KREIS GÜTERSLOH

Hörmann KG Verkaufsgesellschaft  
Upheider Weg 94-98  
33803 Steinhagen  
Bewerbungen an:  
karriere@hoermann.de

KREIS LIPPE

Ecclesia Holding GmbH  
Frau Pia Stohlmann  
Ecclesiastr. 1-4  
32758 Detmold

KDV Kanne Datenverarbeitung GmbH  
Sylbeckestr. 20  
32756 Detmold  
Bewerbung an: bewerbung@kdv-dt.de

Kommunales Rechenzentrum  
Minden-Ravensberg/Lippe  
Frau Svetlana Fischer  
Am Lindenhaus 19  
32657 Lemgo  
Bewerbung an: bewerbung@krz.de

KREIS PADERBORN

Atos Information Technology GmbH  
Ahornallee 9  
33106 Paderborn  
Bewerbungen an: atos.net/schueler

**Bachelor of Science (B.Sc.)**

in Wirtschaftsinformatik plus Ausbildung zum/zur Fachinformatiker/-in  
Fachrichtung: Daten- und Prozessanalyse

KREIS LIPPE

Ecclesia Holding GmbH  
Frau Pia Stohlmann  
Ecclesiastr. 1-4  
32758 Detmold

**Bachelor of Science (B.Sc.)**

in Wirtschaftsinformatik plus Ausbildung zum/zur Fachinformatiker/-in  
Fachrichtung: Systemintegration

KREIS GÜTERSLOH

Hörmann KG Verkaufsgesellschaft  
Upheider Weg 94-98  
33803 Steinhagen  
Bewerbungen an:  
karriere@hoermann.de

KREIS PADERBORN

Atos Information Technology GmbH  
Ahornallee 9  
33106 Paderborn  
Bewerbungen an: atos.net/schueler

**Bachelor of Science (B.Sc.)**

in Wirtschaftsinformatik plus Ausbildung zum/zur Kaufmann/ Kauffrau für Digitalisierungsmanagement

STADT BIELEFELD

Dr. August Oetker Nahrungsmittel KG  
Lutterstr. 14  
33617 Bielefeld  
Bewerbungen an:  
www.oetker.de/karriere

KREIS PADERBORN

Benteler Steel/Tube GmbH  
Residenzstr. 1  
33104 Paderborn  
Bewerbungen an:  
benteler.de/ausbildungsangebote

**Bachelor of Science (B.Sc.)**

in Wirtschaftsinformatik plus Ausbildung zum/zur Kaufmann/ Kauffrau für IT-System-Management

KREIS PADERBORN

Xerox Dienstleistungsgesellschaft mbH  
Eggertstr. 30  
33100 Paderborn  
Bewerbungen an:  
bewerbung@xerox.com

**Bachelor of Science (B.Sc.)**

in Wirtschaftspsychologie plus Ausbildung zum/zur Kaufmann/ Kauffrau für Versicherungen und Finanzanlagen  
Fachrichtung: Finanzberatung

STADT BIELEFELD

Yannik Meng  
Stralsunder Str. 63  
33605 Bielefeld  
Bewerbungen an:  
swisslife-select.de/karriere.html  
yannik.meng@swisslife-select.de

KREIS HERFORD

Sebastian Arnhold  
Bismarckstr. 10 A  
32049 Herford





# Ausbildung bei der Kreisverwaltung Lippe

**Du arbeitest nicht für Jeden? Dann arbeite doch für Alle!**

- Bachelor of Laws (Duales Studium) (w/m/d)
- Verwaltungsfachangestellte/r (w/m/d)
- Vermessungstechniker/in (w/m/d)
- Geomatiker/in (w/m/d)
- Fachinformatiker/in (Systemintegration) (w/m/d)
- Straßenwärter/in (w/m/d)
- Notfallsanitäter/in (w/m/d)

Haben Sie Interesse an einer Ausbildung in einer modernen Verwaltung?

Weitere Informationen über die Ausbildungsmöglichkeiten für 2023 finden Sie unter [www.kreis-lippe.de/ausbildung](http://www.kreis-lippe.de/ausbildung)

Wir freuen uns auf Sie!  
**Bitte bewerben Sie sich online über das Stellenportal „Interamt“ bis zum 31. August 2022.**



Kreis Lippe – Der Landrat  
Ausbildung  
Felix-Fechenbach-Straße 5  
32756 Detmold  
Telefon: 05231 62 1333  
E-Mail: [ausbildung@kreis-lippe.de](mailto:ausbildung@kreis-lippe.de)

## IHK-Ausbildungsberufe

### Anlagenmechaniker/-in

KREIS LIPPE

Engstfeld GmbH  
Schmaler Weg 9  
32760 Detmold

STADT BIELEFELD

Gollub Anlagentechnik GmbH & Co. KG  
Krackser Str. 188  
33689 Bielefeld  
Bewerbungen an:  
www.gollub-anlagentechnik.de  
info@gollub-anlagentechnik.de

### Anlagenmechaniker/-in

Einsatzgebiet: Apparate- und  
Behälterbau

KREIS HERFORD

Hellmich GmbH u. Co  
Kommanditgesellschaft  
Holtkampweg 13  
32278 Kirchlengern

### Anlagenmechaniker/-in

Einsatzgebiet: Instandhaltung

KREIS GÜTERSLOH

Stadtwerke Gütersloh GmbH  
Berliner Str. 260  
33330 Gütersloh  
Bewerbungen an:  
jobs-stadtwerke-gt.dvinci-hr.com/de/  
jobs

STADT BIELEFELD

Stadtwerke Bielefeld Gesellschaft mit  
beschränkter Haftung  
Schildescher Str. 16  
33611 Bielefeld  
Bewerbungen an:  
www.stadtwerke-bielefeld.de/karriere

### Anlagenmechaniker/-in

Einsatzgebiet: Rohrsystemtechnik

KREIS HERFORD

Energie- und Wasserversorgung Bünde  
Gesellschaft mit beschränkter Haftung  
Osnabrücker Str. 205  
32257 Bünde

Stadtwerke Herford GmbH  
Werrestr. 103  
32049 Herford

KREIS LIPPE

Stadtwerke Bad Salzuflen GmbH  
Uferstr. 36-44  
32108 Bad Salzuflen  
Bewerbung an:  
www.stwbs.de/karriere  
bewerbung@stwbs.de

### Anlagenmechaniker/-in

Einsatzgebiet: Schweißtechnik

KREIS HERFORD

HTT energy GmbH  
Füllenbruchstr. 183  
32051 Herford

### Anlagenmechaniker/-in für Sanitär-, Heizungs- und Klimatechnik

Schwerpunkt: Sanitärtechnik

KREIS GÜTERSLOH

August Storck KG  
Paulinenweg 12  
33790 Halle (Westf.)

### Asphaltbauer/-in

KREIS HERFORD

Hofmeister Gussasphalt  
GmbH & Co. KG  
Hohe Warth 23  
32052 Herford  
Bewerbungen an:  
bewerbung@hofmeister-asphalt.de

### Aufbereitungsmechaniker/-in

Fachrichtung: Naturstein

KREIS GÜTERSLOH

Kalk- und Mergelwerke  
Heinrich Müller GmbH & Co. KG  
Kalkstr. 8  
33790 Halle (Westf.)

KREIS PADERBORN

Sauerländer Hartkalkstein-  
Industrie GmbH  
Am Steinbruch 7  
33181 Bad Wünnenberg  
Bewerbungen an:  
bewerbung@mhigruppe.de

### Ausbaufacharbeiter/-in

KREIS PADERBORN

Jaeger Ausbau GmbH + Co KG  
Paderborn  
Eggertstr. 16  
33100 Paderborn  
Bewerbungen an:  
paderborn@jaeger-ausbau.de

### Automatenfachmann/

### Automatenfachfrau

Fachrichtung: Automaten dienstleistung

KREIS GÜTERSLOH

Fritz Steinhaus GmbH & Co. KG  
Im Heidkamp 17  
33334 Gütersloh

### Automatenfachmann/

### Automatenfachfrau

Fachrichtung: Automatenmechanik

KREIS GÜTERSLOH

Automaten Marten GmbH  
Hauptstr. 69  
33758 Schloß Holte-Stukenbrock

KREIS HERFORD

AP Automaten-Verpflegung  
Nordwest GmbH  
Mittelpunktstr. 65  
32120 Hiddenhausen  
Bewerbungen an:  
info@ap-nordwest.de

KREIS MINDEN-LÜBBECKE

Gauselmann AG  
Mercur-Allee 1-15  
32339 Espelkamp  
Bewerbungen an:  
www.gauselmannazubis.de  
ausbildung@gauselmann.de

### Automobilkaufmann/

### Automobilkauffrau

KREIS GÜTERSLOH

Karl Thiel GmbH & Co. KG  
Karl-Thiel-Str. 1  
33378 Rheda-Wiedenbrück

Sternpark GmbH & Co. KG  
Hauptstr. 137  
33378 Rheda-Wiedenbrück  
Bewerbungen an:  
www.sternpark.de/karriere-1/  
ausbildung\_ausbildung@sternpark.de

KREIS HERFORD

Autohaus Becker-Tiemann  
GmbH & Co.KG  
Wasserbreite 88-94  
32257 Bünde

Senger Ostwestfalen GmbH & Co. KG  
Herforder Str. 125  
32257 Bünde  
Bewerbungen an:  
www.auto-senger.de/karriere

autoForum Wiegers GmbH  
Engerstr. 145  
32051 Herford  
Bewerbungen an:  
peter@wiegers.de

Senger Ostwestfalen GmbH & Co. KG  
Bielefelder Str. 48  
32051 Herford  
Bewerbungen an:  
www.auto-senger.de/karriere

KREIS HÖXTER

Maik Heine Autohaus Heine  
Nieheimer Str. 33  
37696 Marienmünster  
Bewerbungen an:  
dirk.zymner@ford-heine.de

Maik Heine  
Heinrich-Spier-Str. 22  
32839 Steinheim  
Bewerbungen an:  
dirk.zymner@ford-heine.de

KREIS LIPPE

Auto-Weege GmbH & Co. KG  
Sylbacher Str. 199  
32107 Bad Salzuflen  
Bewerbung an:  
bewerbung@weege.fsoc.de

KREIS MINDEN-LÜBBECKE

Auto Peitzmeyer Gesellschaft m.b.H.  
Kanalstr. 42  
32545 Bad Oeynhausen  
Bewerbungen an:  
christian.pischcan@peitzmeyer.de

Autohaus Becker-Tiemann  
Minden-Lübbecke GmbH & Co. KG  
Siemensstr. 4  
32312 Lübbecke

Autohaus Sieg GmbH  
Ringstr. 2-4  
32427 Minden  
Bewerbungen an:  
www.autohaus-sieg.de

KREIS PADERBORN

Autohaus Ostwestfalen GmbH  
Hohe Kamp 9 a  
33175 Bad Lippspringe

Ostwestfalengarage GmbH  
Hohe Kamp 9-9 A  
33175 Bad Lippspringe

Automobile Hillebrand GmbH & Co. KG  
Zinsdorfer Weg 8  
33181 Bad Wünnenberg  
Bewerbungen an:  
karriere@automobile-hillebrand.de

Autohaus Heinrich ROSIER GmbH  
Zweigniederlassung Paderborn  
Detmolder Str. 107-109  
33100 Paderborn  
Bewerbungen an:  
www.rosier.de/karriere  
silvia.lappe@rosier.de

Autohaus Vollmari GmbH  
Greifswalder Str. 7  
33106 Paderborn

Automobile Hillebrand GmbH & Co. KG  
Frankfurter Weg 42  
33106 Paderborn  
Bewerbungen an:  
karriere@automobile-hillebrand.de

Franz Kleine Automobile  
GmbH & Co. KG  
Rathenastr. 79-83  
33102 Paderborn  
Bewerbungen an:  
bewerbung@auto-kleine.de  
Ansprechpartnerin: Nadine Wiczynski

STADT BIELEFELD  
Autohaus Becker-Tiemann Bielefeld  
GmbH & Co. KG  
Am Niedermeyers Feld 6  
33719 Bielefeld

Autohaus Becker-Tiemann Bielefeld  
GmbH & Co. KG  
Sprungbachstr. 15-19  
33689 Bielefeld

Autohaus DORNTHAL GmbH  
Detmolder Str. 490  
33605 Bielefeld  
Bewerbungen an:  
info@autohaus-dornthal.de

Beresä OWL GmbH & Co. KG  
Am Stadtholz 35  
33609 Bielefeld  
Bewerbungen an:  
www.beresa.de/ausbildung

### Bankkaufmann/Bankkauffrau

#### KREIS GÜTERSLOH

Sparkasse Gütersloh-Rietberg  
Zweckverbandssparkasse der Stadt  
Gütersloh, des Kreises Gütersloh u. d.  
Stadt Rietberg  
Konrad-Adenauer-Platz 1  
33330 Gütersloh  
Bewerbungen an:  
www.spk-gt-rb.de/karriere  
karriere@spk-gt-rb.de

Volksbank Bielefeld-Gütersloh eG  
Friedrich-Ebert-Str. 73-75  
33330 Gütersloh  
Bewerbungen an:  
www.volksbank-bi-gt.de/karriere/  
ausbildung.html

Kreissparkasse Halle  
Bahnhofstr. 27  
33790 Halle (Westf.)  
Bewerbungen an:  
www.ksk.de/karriere

Volksbank Halle/Westf. eG  
Lange Str. 45-49  
33790 Halle (Westf.)

Kreissparkasse Wiedenbrück  
Zweckverbandssparkasse des Kreises  
Gütersloh u. d. Stadt Rheda-  
Wiedenbrück  
Wasserstr. 8-12  
33378 Rheda-Wiedenbrück

#### KREIS HERFORD

Sparkasse Herford  
Personalmanagement  
Auf der Freiheit 20  
32052 Herford

#### KREIS HÖXTER

Sparkasse Höxter (Zweck-  
verbandssparkasse Höxter)  
Nieheimer Str. 2  
33034 Brakel

Vereinigte Volksbank eG  
Nieheimer Str. 14  
33034 Brakel  
Bewerbungen an:  
https://www.v-vb.de/wir-fuer-sie/  
karriere.html

Wir nennen  
Tuns Bank.  
*Tanja*  
nennt uns  
ihre Zukunfts-  
schmiede.



Morgen  
kann kommen.

Wir machen den Weg frei.

Bewirb dich jetzt um eine Ausbildung  
bei der Volksbank Bad Salzuflen eG.  
[vbbs.de/ausbildung](https://vbbs.de/ausbildung)



Volksbank  
Bad Salzuflen eG



**KREIS LIPPE**

Volksbank Bad Salzufflen eG  
Schloßstr. 6–8  
32108 Bad Salzufflen  
Bewerbung an:  
<https://www.vbbs.de/ausbildung>

Sparkasse Paderborn-Detmold  
(Lippische Spar- und Leihkasse)  
Paulinenstr. 34  
32756 Detmold  
Bewerbung an:  
<https://sparkasse.mein-check-in.de/sparkasse-paderborn-detmold>

Sparkasse Lemgo  
Mittelstr. 73–79  
32657 Lemgo  
Bewerbung an:  
[www.sparkasse-lemgo.de/karriere](http://www.sparkasse-lemgo.de/karriere)

Volksbank Schlangen e.G.  
Ortsmitte 4  
33189 Schlangen

**KREIS MINDEN-LÜBBECKE**

Sparkasse Bad Oeynhausen – Porta  
Westfalica, Zweckverbandssparkasse  
der Städte Bad Oeynhausen...  
Portastr. 8–14  
32545 Bad Oeynhausen

Volksbank Schnathorst eG  
Schnathorster Str. 209  
32609 Hüllhorst  
Bewerbungen an:  
[marc.kassebaum@vb-schnathorst.de](mailto:marc.kassebaum@vb-schnathorst.de)

Volksbank Lübbecke Land eG  
Bahnhofstr. 3  
32312 Lübbecke  
Bewerbungen an:  
[www.VBLL.de/ausbildung](http://www.VBLL.de/ausbildung)

Sparkasse Minden Lübbecke  
Zweckverbandssparkasse des Kreises  
Minden-Lübbecke und der Städte  
Minden-Petershagen  
Königswall 2  
32423 Minden  
Bewerbungen an:  
Sparkasse Minden-Lübbecke  
Personalentwicklung  
Ravensberger Str. 31  
32312 Lübbecke  
[karriere@spk-milue.de](mailto:karriere@spk-milue.de)

Volksbank Herford- Mindener Land eG  
Marienstr. 124  
32425 Minden  
Bewerbungen an:  
<https://www.meinevolksbank.de/wir-fuer-sie/karriere/ausbildung---studium.html>

Stadtsparkasse Rahden  
Gerichtsstr. 1  
32369 Rahden

**KREIS PADERBORN**

Volksbank Delbrück- Hövelhof eG  
Thülecke 12  
33129 Delbrück  
Bewerbungen an:  
[www.volksbank-dh.de](http://www.volksbank-dh.de)  
[Rita.Peitzmeider@volksbank-dh.de](mailto:Rita.Peitzmeider@volksbank-dh.de)

Sparkasse Paderborn-Detmold  
(Lippische Spar- und Leihkasse)  
Hathumarstr. 15–19  
33098 Paderborn  
Bewerbungen an:  
[www.sparkasse-paderborn-detmold.de](http://www.sparkasse-paderborn-detmold.de)

**STADT BIELEFELD**

Sparkasse Bielefeld  
Personalentwicklung  
Schweriner Str. 5  
33605 Bielefeld  
Bewerbungen an:  
[www.schlausetztaufrot.de](http://www.schlausetztaufrot.de)

**Baugeräteführer/-in****KREIS GÜTERSLOH**

Hagedorn Akademie GmbH  
Werner-von-Siemens-Str. 18  
33334 Gütersloh

EUROVIA TEERBAU GmbH  
Zweigniederlassung Rheda-  
Wiedenbrück  
AUREA 7 Gewerbegebiet A2  
33378 Rheda-Wiedenbrück  
Bewerbungen an:  
[jobs.eurovia.de](http://jobs.eurovia.de)  
[rheda-wiedenbrueck@eurovia.de](mailto:rheda-wiedenbrueck@eurovia.de)

**KREIS MINDEN-LÜBBECKE**

Kögel Bau GmbH & Co KG  
Hinter'm Schloß 14  
32549 Bad Oeynhausen  
Bewerbungen an:  
[www.koegel-bau.de](http://www.koegel-bau.de)

Depenbrock Bau GmbH & Co. KG  
Blumenhorst 6  
32351 Stemwede  
Bewerbungen an:  
[depenbrock.de/karriere/stellenangebote.html](http://depenbrock.de/karriere/stellenangebote.html)  
[bewerbung@depenbrock.de](mailto:bewerbung@depenbrock.de)

Heinze Kabelbau GmbH  
Mühlheide 12  
32351 Stemwede  
Bewerbungen an:  
[info@heinze-kabelbau.de](mailto:info@heinze-kabelbau.de)

**KREIS PADERBORN**

Strassing GmbH  
Auf den Schächten 29  
33181 Bad Wünnenberg  
Bewerbungen an:  
[www.strassing.de](http://www.strassing.de)  
[bewerbung@strassing.de](mailto:bewerbung@strassing.de)

Bauunternehmung Karl Immig GmbH &  
Co. Kommanditgesellschaft  
Am Atlaswerk 18  
33106 Paderborn

**Baustoffprüfer/-in****KREIS LIPPE**

Technische Hochschule Ostwestfalen-  
Lippe Frau Katharina Meyer  
Campusallee 12  
32657 Lemgo

BB Beton- u. Baustoffprüfung  
Gesellschaft mit beschränkter Haftung  
Biemser Str. 28  
32107 Bad Salzufflen

Schomburg GmbH & Co. KG  
Frau Nina Kemper  
Aquadinstr. 2–8  
32760 Detmold

**Bauwerksmechaniker/-in für  
Abbruch- und Betontrenntechnik****KREIS GÜTERSLOH**

Hagedorn Akademie GmbH  
Werner-von-Siemens-Str. 18  
33334 Gütersloh

**Bauzeichner/-in****KREIS GÜTERSLOH**

Beckmann  
Architekten und Partner mbB  
Ackerstr. 22  
33330 Gütersloh  
Bewerbungen an:  
[info@beckmann-architekten.de](mailto:info@beckmann-architekten.de)

RÖVER INGENIEUR-GESELLSCHAFT  
MBH BERATENDE INGENIEURE VBI.  
Robert-Bosch-Str. 11  
33334 Gütersloh

betont GmbH  
Ravenna Park 2  
33790 Halle (Westf.)  
Bewerbungen an:  
[info@betont.com](mailto:info@betont.com)

Bau + Grund Nagel GmbH & Co. KG  
Friedrich-Menzefricke-Str. 4  
33775 Versmold  
Bewerbungen an:  
[info@bg-nagel.de](mailto:info@bg-nagel.de)

**KREIS HERFORD**

Bockermann Fritze  
DesignHaus GmbH  
Dieselstr. 11  
32130 Enger  
Bewerbungen an:  
[www.wirsindbockermannfritze.de](http://www.wirsindbockermannfritze.de)

Bockermann Fritze  
plan4buildING GmbH  
Dieselstr. 11  
32130 Enger  
Bewerbungen an:  
[www.wirsindbockermannfritze.de](http://www.wirsindbockermannfritze.de)

Bockermann Fritze  
IngenieurConsult GmbH  
Dieselstr. 11  
32130 Enger  
Bewerbungen an:  
[www.wirsindbockermannfritze.de](http://www.wirsindbockermannfritze.de)

Ing.-Büro Dammeyer  
Bielefelder Str. 13  
32130 Enger

Immobilien- und Abwasserbetrieb  
Herford  
Auf der Freiheit 21  
32052 Herford



Kortemeier Brokmann  
Landschaftsarchitekten GmbH  
Oststr. 92  
32051 Herford

Pape Architekten AG  
Wittekindstr. 7  
32051 Herford

Podufal-Wiehofsky  
Generalplanung GmbH  
Hartsieker Weg 150  
32584 Löhne  
Bewerbungen an:  
www.wiehofsky.de  
bewerbung@wiehofsky.de

KREIS HÖXTER

Ingenieurbüro Krekeler  
Allernbusch 13  
37671 Höxter

KREIS LIPPE

DEHRENDORF + WENDT  
Massivhaus GmbH  
Leistruper-Wald-Str. 44  
32760 Detmold  
Bewerbung an:  
info@dehrendorfwendt.de

Exklusiv Wohnbau GmbH  
Blaise-Pascal-Str. 12 +14  
32760 Detmold  
Bewerbung an:  
www.exklusiv-wohnbau.de/  
unternehmen/karriere

Kreisverwaltung Lippe  
Felix-Fechenbach-Str. 5  
32756 Detmold

Merwitz GmbH & Co. KG  
Bandelstr. 2  
32756 Detmold

Ingenieurbüro für Bauwesen  
Schmidt GmbH  
Mittelstr. 22  
32699 Extertal

EggeHaus GmbH  
Gebrüder-Künemeyer-Str. 9  
32805 Horn-Bad Meinberg  
Bewerbung an:  
post@eggehaus.de

Bussemas Architekten  
Ohrser Str. 28  
32791 Lage

Lingk & Partner  
Beratende Ingenieure PartG mbB  
Hermannstr. 11  
32791 Lage

Alte Hansestadt Lemgo  
Papenstr. 4  
32657 Lemgo

Dipl.-Ing. Roland Murschall Architekt  
Auf dem Berge 11  
33813 Oerlinghausen  
Bewerbung an:  
rm@architekt-murschall.de

Ing.-Büro Peuser  
Auf dem Berge 12  
33813 Oerlinghausen

KREIS MINDEN-LÜBBECKE

B + K Bauplanung GmbH  
Bismarckstr. 41  
32545 Bad Oeynhausen  
Bewerbungen an:  
www.b-k-bauplanung.de  
info@b-k-bauplanung.de

Kögel Bau GmbH & Co KG  
Hinter'm Schloß 14  
32549 Bad Oeynhausen  
Bewerbungen an:  
www.koegel-bau.de

Gauselmann AG  
Mercur-Allee 1-15  
32339 Espelkamp  
Bewerbungen an:  
www.gauselmannazubis.de  
ausbildung@gauselmann.de

B K S ARCHITEKTEN GmbH  
Ostertorstr. 6  
32312 Lübbecke  
Bewerbungen an:  
bewerbung@kbks-architekten.de

Plankontor8 UG (haftungsbeschränkt)  
Ravensberger Str. 41  
32312 Lübbecke

Sönnichsen & Weinert,  
Ingenieurgesellschaft für Wasserbau  
und Wasserwirtschaft mbH  
Schwarzer Weg 8  
32423 Minden

Plenge & Plenge GmbH & Co. KG  
Jösser Weg 59  
32469 Petershagen

Depenbrock GmbH & Co.  
Verwaltung KG  
Blumenhorst 6  
32351 Stemwede  
Bewerbungen an:  
depenbrock.de/karriere/stellenangebote.  
html  
bewerbung@depenbrock.de

KREIS PADERBORN

Spettmann + Kahr Rodzinski .  
Grunwald . Lagemann GmbH & Co. KG  
Schwarzer Weg 3  
33184 Altenbeken

Nüthen Restaurierungen  
GmbH + Co. KG  
Am Vorderflöß 47  
33175 Bad Lippspringe  
Bewerbungen an:  
www.nuethen-sucht-dich.de

Philipp Nüthen  
Bau und Denkmal GmbH + Co. KG  
Am Vorderflöß 41  
33175 Bad Lippspringe

Strassing GmbH  
Auf den Schächten 29  
33181 Bad Wünnenberg  
Bewerbungen an:  
www.strassing.de  
bewerbung@strassing.de

Hoffmann & Stakemeier  
Ingenieure GmbH  
Königlicher Wald 7  
33142 Büren

Hüllmann - Architekten & Ingenieure  
Am Zollbrett 14  
33129 Delbrück  
Bewerbungen an:  
s.schmidt@huellmann.de

Wegener Massivhaus GmbH  
Hübelstr. 19  
33165 Lichtenau  
Bewerbungen an:  
www.wegener.de  
bewerbung@wegeneder.de

Architekturbüro Wispler  
Querweg 18  
33098 Paderborn

Unsere Auszubildenden Sarah, Rene, Svenja und Isabell

**Gemeinsam die Zukunft gestalten. Deine Ausbildung. Dein Erfolg.**

**Morgen kann kommen.**  
Wir machen den Weg frei.

**Wir bilden aus**

- Bankkaufleute
- Kaufleute für Digitalisierungsmanagement
- Kaufleute für Büromanagement
- Duales Studium (B.A.)

Alle Infos unter [volksbank-bi-gt.de/ausbildung](https://volksbank-bi-gt.de/ausbildung)

**Volksbank Bielefeld-Gütersloh eG**

Bewirb dich gleich online!

AUSBILDUNGS-  
BETRIEBE NACH  
BERUFEN

A  
B  
C  
D  
E  
F  
G  
H  
I  
K  
L  
M  
N  
O  
P  
R  
S  
T  
U  
V  
W  
Z

Architekturfabrik Kunterbunt GmbH  
Elsener Str. 20  
33102 Paderborn

BREMER Ingenieur GmbH  
Grüner Weg 28-48  
33098 Paderborn  
Bewerbungen an:  
<https://jobs.bremerbau.de/de>

BAUER + FECKE  
Landschaftsarchitekten PartGmbH  
Kirchstr. 32  
33154 Salzkotten  
Bewerbungen an:  
[fecke@bauer-fecke.de](mailto:fecke@bauer-fecke.de)

#### STADT BIELEFELD

DAUM ARCHITEKTEN BDA  
Dipl.-Ingenieure  
Hammerschmidtstr. 15  
33615 Bielefeld  
Bewerbungen an:  
[info@daum-architekten.de](mailto:info@daum-architekten.de)

GOLDBECK Nord GmbH  
Ummelner Str. 4-6  
33649 Bielefeld

Klinikum Bielefeld gem. GmbH  
Teutoburger Str. 50  
33604 Bielefeld  
Bewerbungen an:  
[www.klinikumbielefeld.de](http://www.klinikumbielefeld.de)

Spenner Syston GmbH  
Industriestr. 43  
33689 Bielefeld  
Bewerbungen an:  
[www.spenner-syston.de/karriere/ausbildung](http://www.spenner-syston.de/karriere/ausbildung)

Stadt Bielefeld  
Niederwall 25  
33602 Bielefeld  
Bewerbungen an:  
[ausbildung@bielefeld.de](mailto:ausbildung@bielefeld.de)

#### Berufskraftfahrer/-in

##### KREIS GÜTERSLOH

PreZero Service Westfalen  
GmbH & Co. KG  
Dieselstr. 76  
33334 Gütersloh  
Bewerbungen an:  
[www.prezero.de/karriere](http://www.prezero.de/karriere)

Grumbach GmbH & Co. KG  
In der Heide 2  
33428 Harsewinkel

Reiling Glas Recycling GmbH & Co. KG  
Bussemasstr. 49  
33428 Marienfeld  
Bewerbungen an:  
[www.reiling.de/ausbildung-duales-studium](http://www.reiling.de/ausbildung-duales-studium)

Tevox Logistics GmbH  
In der Mark 2  
33378 Rheda-Wiedenbrück  
Bewerbungen an:  
[toennies.jobbase.io/job/0hbgrf68bewerbung@toennies.de](http://toennies.jobbase.io/job/0hbgrf68bewerbung@toennies.de)

Anton Röhr GmbH & Co. KG  
Gewerbestr. 8  
33397 Rietberg  
Bewerbungen an:  
[steinbach@anton-roehr.de](mailto:steinbach@anton-roehr.de)

WLS-Spedition GmbH  
Borsigstr. 4  
33803 Steinhagen

Bussemas & Pollmeier GmbH & Co. KG  
Oststr. 188  
33415 Verl

Frankenfeld Spedition GmbH  
Stahlstr. 50  
33415 Verl  
Bewerbungen an:  
[www.frankenfeld.de/ausbildungausbildung@frankenfeld.de](http://www.frankenfeld.de/ausbildungausbildung@frankenfeld.de)

heroal - Johann Henkenjohann GmbH  
& Co. KG  
Österwieher Str. 80  
33415 Verl

nobilia-Werke  
J. Stickling GmbH & Co. KG  
Waldstr. 53-57  
33415 Verl  
Bewerbungen an:  
[www.nobilia.de](http://www.nobilia.de)

Pähler GmbH & Co. Bau- und  
Speditionen-KG  
Bleichestr. 36  
33415 Verl  
Bewerbungen an:  
[www.paehler.combewerbung@paehler.com](http://www.paehler.combewerbung@paehler.com)

##### KREIS HERFORD

Drekopf Recyclingzentrum  
Bünde GmbH  
Engerstr. 259  
32257 Bünde  
Bewerbungen an:  
Sebastian Fischer  
[sebastian.fischer@drekopf.de](mailto:sebastian.fischer@drekopf.de)

Frank Wittig  
Herringhauser Str. 42  
32051 Herford

PreZero Service Westfalen  
GmbH & Co. KG  
Normannstr. 10  
32051 Herford  
Bewerbungen an:  
[www.prezero.de/karriere](http://www.prezero.de/karriere)

Westfalen-Lippe Speditionen- und  
Lagerhaus Gesellschaft mit  
beschränkter Haftung  
Goebenstr. 64  
32051 Herford

##### KREIS HÖXTER

Rieks GmbH & Co. KG  
Alersfelde 66  
33039 Nieheim  
Bewerbungen an:  
[www.rieks-nieheim.de](http://www.rieks-nieheim.de)  
[info@rieks-nieheim.de](mailto:info@rieks-nieheim.de)

Heinrich Mahlmann GmbH  
Neumöbellogistik  
Industriestr. 11-13  
32839 Steinheim  
Bewerbungen an:  
[bewerbung@mahlmann-logistik.de](mailto:bewerbung@mahlmann-logistik.de)

Herbert Purrmann GmbH & Co KG  
Spedition, Güternah- und Fernverkehr  
Billerbecker Str. 96  
32839 Steinheim

Lobbe Entsorgung GmbH  
Auf der Hellbecke 2  
34414 Warburg  
Bewerbungen an:  
Lobbe Entsorgung GmbH  
Alina Gierse  
Wiemecker Feld 7  
59909 Bestwig

Reifers Reisen GmbH & Co. KG  
Anton-Böhlen-Str. 16  
34414 Warburg  
Bewerbungen an:  
[kontakt@reifers-reisen.de](mailto:kontakt@reifers-reisen.de)

##### KREIS LIPPE

DACHSER SE  
Zweigniederlassung Bad Salzuflen  
Thomas-Dachser-Str. 7-9  
32107 Bad Salzuflen

vbe Spedition GmbH  
Am Bahnhof 1  
32699 Extertal

PreZero Service Westfalen  
GmbH & Co. KG  
Am Alten Fluß 8  
32657 Lemgo

Gruppe u. Glowatzki,  
Transportunternehmen, Baustoffhandel  
GmbH & Co. KG  
Gewerbeweg 7  
32816 Schieder-Schwalenberg

##### KREIS MINDEN-LÜBBECKE

Gebr. Schröder GmbH  
Güterfern- und Nahverkehr  
Carl-Zeiss-Str. 10  
32549 Bad Oeynhausen

Kerkhoff International  
Transport & Logistik GmbH  
Sundern 98  
32549 Bad Oeynhausen  
Bewerbungen an:  
[bewerbung@kerkhoff-logistik.de](mailto:bewerbung@kerkhoff-logistik.de)

Heinrich Meyer GmbH  
Sand, Mörtel, Transporte  
Büchenberg 1  
32469 Petershagen

PreZero Service Westfalen  
GmbH & Co. KG  
An der Pforte 2  
32457 Porta Westfalica  
Bewerbungen an:  
[www.prezero.de/karriere](http://www.prezero.de/karriere)

Rodenberg Türsysteme AG  
Osterkamp 3  
32457 Porta Westfalica  
Bewerbungen an:  
[bewerbung@rodenbergmail.de](mailto:bewerbung@rodenbergmail.de)

Schröder + Schierenberg  
Spedition GmbH  
Harmsweg 1  
32457 Porta Westfalica

KREIS PADERBORN

Höber GmbH & Co. KG  
Westerwieher Str. 11  
33129 Delbrück  
Bewerbungen an:  
info@hoeber-nahverkehr.de

BLG AutoTransport GmbH & Co. KG  
Zweigniederlassung Paderborn  
Halberstädter Str. 31  
33106 Paderborn

Hartmann International  
GmbH & Co. KG  
Halberstädter Str. 77  
33106 Paderborn  
Bewerbungen an:  
personal@hartmann-international.de

Hofmann Kran-Vermietung  
GmbH & Co. KG  
Frankfurter Weg 31  
33106 Paderborn  
Bewerbungen an:  
bewerbung@hofmann-autokrane.de

UTM Universal Transport GmbH  
Borchener Str. 334  
33106 Paderborn

STADT BIELEFELD

Krichler Umzugs-Logistik GmbH  
Arndtstr. 36  
33615 Bielefeld

Kühne + Nagel (AG & Co.) KG  
Zweigniederlassung Bielefeld  
Ludwig-Erhard-Allee 40  
33719 Bielefeld

Linnenkamp  
Internationale Transporte GmbH  
Brönninghauser Str. 26  
33729 Bielefeld

Schüco International KG  
Karolinenstr. 1-15  
33609 Bielefeld  
Bewerbungen an:  
https://karriere.schuco.com/schueler

Wahl GmbH & Co. KG  
Gildemeisterstr. 150  
33689 Bielefeld  
Bewerbungen an:  
karriere@wahl.co

Beton- und Stahlbetonbauer/-in

KREIS GÜTERSLOH

Oevermann Hochbau GmbH  
Zweigniederlassung Gütersloh  
Teutoburger Weg 5  
33332 Gütersloh  
Bewerbungen an:  
www.oevermann.com  
personal@oevermann.com

KREIS MINDEN-LÜBBECKE

Kögel Bau GmbH & Co KG  
Hinter'm Schloß 14  
32549 Bad Oeynhausen  
Bewerbungen an:  
www.koegel-bau.de

Binnenschiffer/-in

KREIS HÖXTER

Wasserstraßen- und Schifffahrtsamt  
Weser Außenbezirk Höxter  
Corvey-Am Hafen 1  
37671 Höxter  
Bewerbungen an:  
jobboerse.bmdv.bund.de

KREIS MINDEN-LÜBBECKE

Wasserstraßen- und Schifffahrtsamt  
Mittellandkanal/Elbe- Seitenkanal  
Am Hohen Ufer 1-3  
32425 Minden

Bodenleger/-in

KREIS LIPPE

Wilhelm Lambrecht Gesellschaft mit  
beschränkter Haftung  
Bruchweg 3  
32699 Extertal

Brauer/-in und Mälzer/-in

KREIS GÜTERSLOH

Privat-Brauerei Hohenfelde GmbH  
Wiedenbrücker Str. 155  
33449 Langenberg  
Bewerbungen an:  
www.hohenfelder.de  
info@hohenfelder.de

KREIS HERFORD

Herforder Brauerei GmbH  
Gebrüder-Uekermann-Str. 1  
32120 Hiddenhausen  
Bewerbungen an:  
Wilfried Bitter  
wbitter@warsteiner.com

KREIS MINDEN-LÜBBECKE

PRIVAT-BRAUEREI ERNST BARRE  
GMBH  
Berliner Str. 122/124  
32312 Lübbecke  
Bewerbungen an:  
www.barre.de bewerbung@barre.de

KREIS PADERBORN

Paderborner Brauerei  
Haus Cramer GmbH  
Halberstädter Str. 45  
33106 Paderborn  
Bewerbungen an:  
jobs.warsteiner-gruppe.de/go/  
alle-stellenangebote/8634402

Buchhändler/-in

KREIS PADERBORN

Bonifatius GmbH  
Druck-Buch-Verlag  
Liberstr. 1  
33098 Paderborn  
Bewerbungen an:  
personalabteilung@bonifatius.de

Bühnenmaler und -plastiker/-in

Fachrichtung: Malerei

STADT BIELEFELD

Stadt Bielefeld  
Niederwall 25  
33602 Bielefeld  
Bewerbungen an:  
ausbildung@bielefeld.de

Chemielaborant/Chemielaborantin

KREIS GÜTERSLOH

Stadtwerke Gütersloh GmbH  
Berliner Str. 260  
33330 Gütersloh  
Bewerbungen an:  
jobs-stadtwerke-gt.dvinci-hr.com/de/  
jobs

KREIS LIPPE

Windmüller GmbH  
Nord-West-Ring 21  
32832 Augustdorf

Jowat SE  
Ernst-Hilker-Str. 10-14  
32758 Detmold  
Bewerbung an:  
www.jowat.de

Jowat | Unsere Versprechen halten



**Jowat - Dein Partner in Sachen Ausbildung!**

**Lust auf eine Ausbildung oder ein Duales Studium bei Jowat?  
Mehr Informationen findest Du auf [www.jowat.de](http://www.jowat.de).**

Dauerhaft verbinden - mit leistungsfähigen Klebstoffen  
und mit spezialisierter Anwendungstechnik, die hilft,  
Produktionskosten zu senken.  
Alle Systemkomponenten aus einer Hand -  
weltweit und grenzenlos innovativ.

[www.jowat.de](http://www.jowat.de)



Max-Rubner-Institut  
Bundesforschungsinstitut für  
Ernährung und Lebensmittel (MRI)  
Schützenberg 12  
32756 Detmold  
Bewerbung an:  
<https://karriere.mri.bund.de/>

Technische Hochschule  
Ostwestfalen-Lippe  
Frau Katharina Meyer  
Campusallee 12  
32657 Lemgo

#### KREIS MINDEN-LÜBBECKE

Follmann Chemie GmbH  
Heinrich-Follmann-Str. 1  
32423 Minden  
Bewerbungen an:  
[karriere.follmann-gruppe.de](mailto:karriere.follmann-gruppe.de)

Siegfried PharmaChemikalien  
Minden GmbH  
Karlstr. 15  
32423 Minden

#### STADT BIELEFELD

Dr. August Oetker Nahrungsmittel KG  
Lutterstr. 14  
33617 Bielefeld  
Bewerbungen an:  
[www.oetker.de/karriere](http://www.oetker.de/karriere)

Dr. August Wolff GmbH & Co. KG  
Arzneimittel  
Sudbrackstr. 56  
33611 Bielefeld  
Bewerbungen an:  
[www.drwolffgroup.com](http://www.drwolffgroup.com)

### Chemikant/-in

#### KREIS GÜTERSLOH

Central Glass Germany GmbH  
Kantstr. 2  
33790 Halle (Westf.)

#### KREIS LIPPE

Rasco Bitumenteknik GmbH  
Imkerweg 32 b  
32832 Augustdorf

Windmüller GmbH  
Nord-West-Ring 21  
32832 Augustdorf

Jowat SE  
Ernst-Hilker-Str. 10-14  
32758 Detmold  
Bewerbung an: [www.jowat.de](http://www.jowat.de)

Stockmeier Urethanes GmbH & Co. KG  
Im Hengstfeld 15  
32657 Lemgo  
Bewerbung an:  
[www.career-with-u.com](http://www.career-with-u.com)  
[career-with-u@stockmeier.com](mailto:career-with-u@stockmeier.com)

Fichtner & Schicht GmbH  
Germaniastr. 4  
33189 Schlangen

#### KREIS MINDEN-LÜBBECKE

Follmann Chemie GmbH  
Heinrich-Follmann-Str. 1  
32423 Minden  
Bewerbungen an:  
[karriere.follmann-gruppe.de](mailto:karriere.follmann-gruppe.de)

Siegfried PharmaChemikalien  
Minden GmbH  
Karlstr. 15  
32423 Minden

#### KREIS PADERBORN

CEMEX Admixtures GmbH  
Geseker Str. 31-33  
33154 Salzkotten  
Bewerbungen an:  
[ausbildung@cemex.com](mailto:ausbildung@cemex.com)

### Eisenbahner/-in im Betriebsdienst

Fachrichtung: Lokführer und Transport

#### KREIS MINDEN-LÜBBECKE

Mindener Kreisbahnen GmbH  
Karlstr. 48  
32423 Minden

### Elektroanlagenmonteur/-in

#### KREIS GÜTERSLOH

Miele & Cie. KG  
Carl-Miele-Str. 29  
33332 Gütersloh

### Elektroniker/-in für Automatisierungstechnik

#### KREIS GÜTERSLOH

Miele & Cie. KG  
Carl-Miele-Str. 29  
33332 Gütersloh

#### KREIS HERFORD

Paul Hettich  
Vahrenkampstr. 12-16  
32278 Kirchlengern  
Bewerbungen an:  
[ausbildung.hettich.com](http://ausbildung.hettich.com)

Herbert Kannegiesser GmbH  
Kannegießer-Ring 8  
32602 Vlotho  
Bewerbungen an:  
[jobs.kannegiesser.com](http://jobs.kannegiesser.com)

#### KREIS LIPPE

Windmüller GmbH  
Nord-West-Ring 21  
32832 Augustdorf

ISRINGHAUSEN GmbH & Co. KG  
Isringhausen-Ring 58  
32657 Lemgo

HEW Oerlinghausen GmbH & Co. KG  
Herrn Frank Röttgen  
Holter Str. 90  
33813 Oerlinghausen

#### KREIS MINDEN-LÜBBECKE

Erwin Quarder Systemtechnik GmbH  
Fritz-Souchon-Str. 2  
32339 Espelkamp  
Bewerbungen an:  
[bewerbung@quarder.de](mailto:bewerbung@quarder.de)

HARTING Technologiegruppe  
Marienwerderstr. 3  
32339 Espelkamp  
Bewerbungen an:  
[www.HARTING-MACHT-ZUKUNFT.de](http://www.HARTING-MACHT-ZUKUNFT.de)

Prieß, Horstmann & Co.  
Maschinenbau GmbH & Co. KG  
Harthel 6-8  
32479 Hille

WAGO GmbH & Co. KG  
Hansastr. 27  
32423 Minden

#### STADT BIELEFELD

Benteler Maschinenbau GmbH  
Frachtstr. 10-16  
33602 Bielefeld  
Bewerbungen an:  
[benteler.de/ausbildungsangebote](http://benteler.de/ausbildungsangebote)

Krause-Biagosch GmbH  
Paul-Schwarze-Str. 5  
33649 Bielefeld

### Elektroniker/-in für Automatisierungstechnik

Einsatzgebiet: Produktions- und  
Fertigungsautomation

#### KREIS GÜTERSLOH

JOBOTEC GmbH  
Hegelstr. 3  
33790 Halle (Westf.)  
Bewerbungen an:  
[bewerbung@jobotec.com](mailto:bewerbung@jobotec.com)

Wellmann Anlagentechnik GmbH  
Künsebecker Weg 48  
33790 Halle (Westf.)  
Bewerbungen an:  
[www.wellmann-engineering.eu/ausbildung](http://www.wellmann-engineering.eu/ausbildung)

GRAUTHOFF Türenggruppe GmbH  
Brandstr. 71-79  
33397 Rietberg

WP Kemper GmbH  
Lange Str. 8-10  
33397 Rietberg  
Bewerbungen an:  
[www.wp-kemper.de/unternehmen/job-karriere/stellenangebote](http://www.wp-kemper.de/unternehmen/job-karriere/stellenangebote)

Beckhoff Automation GmbH & Co. KG  
Hülshorstweg 20  
33415 Verl  
Bewerbungen an:  
[www.beckhoff.com/ausbildung](http://www.beckhoff.com/ausbildung)  
[ausbildung@beckhoff.de](mailto:ausbildung@beckhoff.de)

#### KREIS HERFORD

Schaper Steuerungstechnik GmbH  
Lilienthalstr. 14-16  
32052 Herford

Herbert Kannegiesser GmbH  
Kannegießer-Ring 8  
32602 Vlotho  
Bewerbungen an:  
[jobs.kannegiesser.com](http://jobs.kannegiesser.com)

#### KREIS LIPPE

Anderson Europe GmbH  
Am Oberen Feld 5  
32758 Detmold  
Bewerbung an:  
[career@andersoneurope.com](mailto:career@andersoneurope.com)

Riedel Filtertechnik GmbH  
Westring 83  
33818 Leopoldshöhe  
Bewerbung an:  
[bewerbung@riedel-filtertechnik.com](http://bewerbung@riedel-filtertechnik.com)



# BÖLLHOFF



## Ausbildung und Studium in der Böllhoff Gruppe

**Du suchst immer die perfekte Verbindung?**

**Du willst mitgestalten und arbeitest gerne im Team?**

**Du bist bei uns genau richtig!**

Böllhoff – das innovative Familienunternehmen gehört weltweit zu den führenden Herstellern und Händlern von Verbindungselementen und Montagesystemen. Uns gibt es schon seit 1877 und mittlerweile in der 4. Generation. Unsere Produkte befinden sich fast überall, wie in vielen Maschinen, Flugzeugen oder Autos.

Ganz gleich, ob du eine Ausbildung oder ein Studium in einem technisch/gewerblichen, logistischen oder kaufmännischen/IT-Beruf erlernen möchtest – **bei uns findest du genau das Passende für dich!**

### Wir bieten

- Attraktive Ausbildungsvergütung
- Urlaubs- und Weihnachtsgeld
- Auslandsaufenthalt möglich
- Sehr hohe Übernahmechancen
- Englischkurse
- Familiäres Arbeitsklima
- Prüfungsvorbereitungskurse
- Seminare und Weiterbildungsprogramme

Bewirb dich einfach über das Karriereportal auf unserer Homepage: [www.boellhoff.com](http://www.boellhoff.com).  
Dort findest du alle Ausbildungsberufe und Studiengänge deiner Wahl.



**Ansprechpartner**  
**Technisch/gewerblich,**  
**logistische Ausbildung**

**Dennis Niewiadomsky**  
Technischer Ausbilder  
Tel. +49 521 4482-1175



**Ansprechpartnerin**  
**Kaufmännische/**  
**IT Ausbildung & Studium**

**Alina Konkol**  
Referentin kfm./  
IT Ausbildung  
Tel. +49 521 4482-1275

Lege mit Böllhoff den Grundstein für deine Zukunft!

Für mehr Infos einfach den QR-Code scannen.



**KREIS MINDEN-LÜBBECKE**

Erwin Quarder Systemtechnik GmbH  
Fritz-Souchon-Str. 2  
32339 Espelkamp  
Bewerbungen an:  
bewerbung@quarder.de

**STADT BIELEFELD**

Benteler Maschinenbau GmbH  
Frachtstr. 10-16  
32602 Bielefeld  
Bewerbungen an:  
benteler.de/ausbildungsangebote

Mitsubishi HiTec Paper Europe GmbH  
Niedernholz 23  
32699 Bielefeld

**Elektroniker/-in für Betriebstechnik**

**KREIS GÜTERSLOH**

Pfleiderer Gütersloh GmbH  
Carl-Bertelsmann-Str. 23  
33332 Gütersloh

GRAUTHOFF Türenggruppe GmbH  
Brandstr. 71-79  
33397 Rietberg

düspohl Maschinenbau GmbH  
An der Heller 7-13  
33758 Schloß Holte-Stukenbrock  
Bewerbungen an:  
www.duespohl.com  
bewerbung@duespohl.com

Froli Technik GmbH  
Metall und Kunststoffe  
Gesellschaft mit beschränkter Haftung  
Liemker Str. 27  
33758 Schloß Holte-Stukenbrock  
Bewerbungen an:  
bewerbung@froli.com

Groku Kunststoffe GmbH  
Fosse Bredde 1  
33758 Schloß Holte-Stukenbrock

Franz Wiltmann GmbH & Co. KG  
Wilhelm-Kleine-Str. 16  
33775 Versmold  
Bewerbungen an:  
https://www.wiltmann.de/karriere/  
ausbildung.html  
bewerbung@wiltmann.de

**KREIS HERFORD**

Egger Holzwerkstoffe Brilon  
GmbH & Co. KG  
Daimlerstr. 34-40  
32257 Bünde  
Bewerbungen an:  
www.egger.com/shop/de\_DE/karriere/  
ausbildung/buende  
ausbildung.buende@egger.com

COMUNA – metall Vorrichtung-  
u. Maschinenbau GmbH  
Südstr. 7  
32130 Enger

Allstein GmbH  
Bunsenstr. 24  
32052 Herford

Leineweber GmbH & Co. KG  
Wittekindstr. 16-18  
32051 Herford

SYSTRAPLAN GmbH & Co. KG  
Einsteinstr. 5  
32052 Herford  
Bewerbungen an:  
bewerbung@systraplan.de

Xylem Water Solutions Herford GmbH  
Boschstr. 4-14  
32051 Herford

Herforder Brauerei GmbH  
Gebrüder-Uekermann-Str. 1  
32120 Hiddenhausen  
Bewerbungen an:  
Wilfried Bitter  
wbitter@warsteiner.com

Westfalen Weser Netz GmbH  
Bahnhofstr. 40  
32278 Kirchlegern

Friedrich Remmert GmbH  
Brunnenstr. 111-113  
32584 Löhne  
Bewerbungen an:  
karriere@remmert.de

Koenig & Bauer Kammann GmbH  
Weidehorst 80  
32584 Löhne

Nolte Küchen GmbH & Co. KG  
Anni-Nolte-Str. 4  
32584 Löhne

Alpla-Werke Lehner GmbH & Co. KG  
Zweigniederlassung Exter  
Im Meisenfeld 14  
32602 Vlotho  
Bewerbungen an:  
azubi.alpla.com/ausbildung-bei-alpla-  
deutschland

Brinkmann Wäschereitechnik und  
Maschinenhandel GmbH & Co. KG  
Detmolder Str. 67  
32602 Vlotho  
Bewerbungen an:  
info@rb-elektro.de

**KREIS HÖXTER**

Egger Beschichtungswerk  
Marienmünster GmbH & Co. KG  
Gewerbegebiet 4  
37696 Marienmünster  
Bewerbungen an:  
www.egger.com/shop/de\_DE/karriere/  
ausbildung/bevern-marienmuenster  
ausbildung.marienmuenster@egger.  
com

KRONOSPAN GmbH  
Leopoldstaler Str. 195  
32839 Steinheim

**KREIS LIPPE**

Sollich KG  
Siemensstr. 17-23  
32105 Bad Salzuffen  
Bewerbung an:  
www.sollich.com

Stadtwerke Bad Salzuffen GmbH  
Uferstr. 36-44  
32108 Bad Salzuffen  
Bewerbung an:  
www.stwbs.de/karriere  
bewerbung@stwbs.de

Techniplas PD GmbH & Co. KG  
Altenhagener Str. 13  
32107 Bad Salzuffen  
Bewerbungen an:  
bewerbung@pd@nanogate.com

Weisshaar GmbH & Co. KG  
Max-Planck-Str. 65  
32107 Bad Salzuffen  
Bewerbung an:  
personalabteilung@weisshaar.com

Phoenix Contact GmbH & Co. KG  
Flachmarktstr. 8-28  
32825 Blomberg  
Bewerbung an:  
www.phoenixcontact.de/career  
Phoenix Contact GmbH & Co. KG  
Herrn Wolfgang Beßler  
Bahnhofstr. 9  
32816 Schieder-Schwalenberg

Gustav Nolting GmbH  
Innovative Luftheiztechnik  
Orbker Str. 38  
32758 Detmold

IB Verfahrens- und Anlagentechnik  
GmbH & Co. KG  
Großer Kamp 10-12  
32791 Lage

Pfeifer & Langen GmbH & Co. KG  
Heidensche Str. 70  
32791 Lage  
Bewerbung an:  
www.pfeifer-langen.com

MK Gasttechnik GmbH  
Am Bergkamp 16  
32657 Lemgo

Hanning & Kahl GmbH & Co. KG  
Rudolf-Diesel-Str. 6  
33813 Oerlinghausen  
Bewerbung an:  
azubi@hanning-kahl.de

Fichtner & Schicht GmbH  
Germaniastr. 4  
33189 Schlagen

**KREIS MINDEN-LÜBBECKE**

battenfeld-cincinnati Germany GmbH  
Grüner Weg 9  
32547 Bad Oeynhausen

Gneuss GmbH  
Mönichhusen 42  
32549 Bad Oeynhausen  
Bewerbungen an:  
jobs@gneuss.de

Erwin Quarder Systemtechnik GmbH  
Fritz-Souchon-Str. 2  
32339 Espelkamp  
Bewerbungen an:  
bewerbung@quarder.de

HARTING Technologiegruppe  
 Marienwerderstr. 3  
 32339 Espelkamp  
 Bewerbungen an:  
[www.HARTING-MACHT-ZUKUNFT.de](http://www.HARTING-MACHT-ZUKUNFT.de)

PLÜMAT, Plate & Lübeck GmbH & Co.  
 Dr.-Max-Ilgner-Str. 19  
 32339 Espelkamp

KAVG Kreisabfallverwertungs-  
 gesellschaft mbH Minden-Lübbecke  
 Pohlsche Heide 1  
 32479 Hille  
 Bewerbungen an:  
[www.kavg-ml.de/ausbildung](http://www.kavg-ml.de/ausbildung)

Dachkeramik Meyer-Holsen GmbH  
 Tonstr. 78  
 32609 Hüllhorst

Netzgesellschaft Lübbecke mbH  
 Gasstr. 1  
 32312 Lübbecke

PRIVAT-BRAUEREI ERNST BARRE  
 GMBH  
 Berliner Str. 122/124  
 32312 Lübbecke  
 Bewerbungen an:  
[www.barre.de.bewerbung@barre.de](http://www.barre.de.bewerbung@barre.de)

Smurfit Kappa GmbH  
 Berliner Str. 100  
 32312 Lübbecke

Bilfinger Engineering & Maintenance  
 GmbH  
 Karlstr. 15-39, 42  
 32423 Minden

MINDA Industrieanlagen GmbH  
 Hans-Böckler-Str. 24  
 32423 Minden  
 Bewerbungen an:  
[www.minda.com/de/karriere/ausbildung](http://www.minda.com/de/karriere/ausbildung)

Schaltanlagenbau GmbH  
 Heinrich Westermann  
 Dresdener Str. 3  
 32423 Minden  
 Bewerbungen an:  
[bewerbung@schaltanlagenbau.de](mailto:bewerbung@schaltanlagenbau.de)

WAGO GmbH & Co. KG  
 Hansastr. 27  
 32423 Minden  
 Wasserstraßen- und Schifffahrtsamt  
 Mittellandkanal/Elbe- Seitenkanal  
 Am Hohen Ufer 1-3  
 32425 Minden

Barbara Erzbergbau GmbH  
 An der Erzgrube 9  
 32457 Porta Westfalica  
 Bewerbungen an:  
[bewerbung@barbara-erzbergbau.de](mailto:bewerbung@barbara-erzbergbau.de)

BRECO Antriebstechnik Breher  
 GmbH & Co. KG  
 Kleiststr. 53  
 32457 Porta Westfalica

MASA GmbH  
 Osterkamp 2  
 32457 Porta Westfalica  
 Bewerbungen an:  
[www.masa-group.com](http://www.masa-group.com)  
[pperso@masa-group.com](mailto:pperso@masa-group.com)

Purima GmbH & Co. KG  
 Rehwinkel 9  
 32457 Porta Westfalica  
 Bewerbungen an:  
[www.purima.com](http://www.purima.com)  
 Frau Flottmann  
[l.flottmann@purima.com](mailto:l.flottmann@purima.com)

Heinrich Meier Eisengießerei  
 GmbH & Co. KG  
 Auf der Welle 5-7  
 32369 Rahden

Kolbus Ausbildungs-GmbH  
 Osnabrücker Str. 77  
 32369 Rahden  
 Tel: 05771 71323  
 Heinze Kabelbau GmbH  
 Mühlheide 12  
 32351 Stemwede  
 Bewerbungen an:  
[info@heinze-kabelbau.de](mailto:info@heinze-kabelbau.de)

#### KREIS PADERBORN

ASM Steuerungstechnik GmbH  
 Otto-Lilienthal-Str. 14  
 33181 Bad Wünnenberg  
 Bewerbungen an:  
[www.asm-study.de](http://www.asm-study.de)



## #OneTeam – jetzt bewerben für 2023

- Elektroniker für Geräte und Systeme (w/m/d)
- Fachinformatiker (w/m/d)
- Fachlagerist (w/m/d)
- Industriekaufmann (w/m/d)
- Mechatroniker (w/m/d)
- Bachelor of Engineering in Digitale Logistik (w/m/d)
- Bachelor of Engineering Wirtschaftsingenieurwesen (w/m/d)
- Bachelor of Science Technische Informatik (w/m/d)

Als weltweit agierender Spezialist für Maschinen-  
 automatisierung unterstützt Lenze seine Kunden in  
 allen Phasen des Engineering-Prozesses. Interessante  
 Aufgaben, innovative Zukunftsthemen und ein  
 vertrauensvolles Miteinander warten auf dich. Wir  
 freuen uns über deine Bewerbung unter:  
<http://ausbildung.lenze.com>



# Lenze

Wächter Packautomatik G  
mbH & Co. KG  
Adam-Opel-Str. 1-5  
33181 Bad Wünnenberg

Bette Gesellschaft mit beschränkter  
Haftung & Co. KG.  
Heinrich-Bette-Str. 1  
33129 Delbrück

GHD Georg Hartmann  
Maschinenbaugesellschaft mit  
beschränkter Haftung  
Schwalbenweg 24  
33129 Delbrück

Smurfit Kappa Wellit Wellpappenwerk  
GmbH & Co KG  
Industriestr. 2  
33129 Delbrück  
Bewerbungen an:  
WellitPersonal@smurfitkappa.de

ELHA-Maschinenbau Liemke KG  
Allee 16  
33161 Hövelhof  
Bewerbungen an:  
www.elha.de/karriere  
ausbildung@elha.de

Rudolf Henrichsmeyer formaplan  
GmbH & Co. KG  
Gehastr. 2-4  
33161 Hövelhof

SRT Echterhoff GmbH  
Schierbusch 7  
33161 Hövelhof  
Bewerbungen an:  
bewerbung@srt-echterhoff.de

Diebold Nixdorf Security GmbH  
Heinz-Nixdorf-Ring 1  
33106 Paderborn

dSPACE GmbH  
Rathenaustr. 26  
33102 Paderborn  
Bewerbungen an:  
www.dspace.de/go/ausbildung

Freund Maschinenfabrik  
GmbH & Co. KG  
Schulze-Delitzsch-Str. 38  
33100 Paderborn  
Bewerbungen an:  
bewerbung@freund.eu

Gebrüder Lödige Maschinenbau-  
Gesellschaft mit beschränkter Haftung  
Elsener Str. 7-9  
33102 Paderborn  
Bewerbungen an:  
karriere.loedige.de/schueler-loedige/

HDO Druckguß- und  
Oberflächentechnik-GmbH  
Halberstädter Str. 7-13  
33106 Paderborn  
Bewerbungen an:  
bewerbung@hdo-gmbh.de

Hesse GmbH  
Lise-Meitner-Str. 5  
33104 Paderborn  
Bewerbungen an:  
www.hesse-mechatronics.com  
recruiting@hesse-machatronics.com

K-S-K Technische Betriebswerkstätten  
GmbH & Co. Kommanditgesellschaft  
Abtsbreite 129  
33098 Paderborn  
Bewerbungen an:  
personal@stute-fruits.de

Stadt Paderborn Haupt- u. Personalamt  
Am Abdinghof 11  
33098 Paderborn  
Bewerbungen an:  
www.paderborn.de/ausbildung  
ausbildung@paderborn.de

Westfalen Weser Netz GmbH  
Tegelweg 25  
33102 Paderborn

WESTO GmbH & Co.  
Kunststofftechnik KG  
Halberstädter Str. 16  
33106 Paderborn

Xerox Dienstleistungsgesellschaft mbH  
Eggertstr. 30  
33100 Paderborn  
Bewerbungen an:  
bewerbung@xerox.com

Rump Strahlanlagen GmbH & Co. KG  
Berglar 27  
33154 Salzkotten  
Bewerbungen an:  
personal@rump.de

Ulrich Rotte Anlagenbau- und  
Fördertechnik GmbH  
Brockenslee 32  
33154 Salzkotten  
Bewerbungen an:  
www.ulrich-rotte.de  
bewerbung@ulrich-rotte.de

#### STADT BIELEFELD

Delcotex Delius Techtex  
GmbH & Co. KG  
Vilsendorfer Str. 50  
33739 Bielefeld

Miele & Cie. KG  
Mielestr. 2  
33611 Bielefeld  
Bewerbungen an:  
bi-ausbildung@miele.de

Stadt Bielefeld  
Niederwall 25  
33602 Bielefeld  
Bewerbungen an:  
ausbildung@bielefeld.de

Stadtwerke Bielefeld Gesellschaft  
mit beschränkter Haftung  
Schildescher Str. 16  
33611 Bielefeld  
Bewerbungen an:  
www.stadtwerke-bielefeld.de/karriere

#### Elektroniker/-in für Betriebstechnik

Einsatzgebiet: Betriebsanlagen,  
Betriebsausrüstungen

#### KREIS GÜTERSLOH

Güth & Wolf GmbH  
Herzebrocker Str. 1  
33330 Gütersloh  
Bewerbungen an:  
www.gueth-wolf.de/de/karriere/  
wir-als-arbeitgeber  
ausbildung@gueth-wolf.de

HUGA KG  
Osnabrücker Landstr. 139  
33335 Gütersloh  
Bewerbungen an:  
https://karriere.huga.de  
karriere@huga.de

Pfleiderer Gütersloh GmbH  
Carl-Bertelsmann-Str. 23  
33332 Gütersloh

August Storck KG  
Paulinenweg 12  
33790 Halle (Westf.)

Koyo Bearings Deutschland GmbH  
Werkstr. 5  
33790 Halle (Westf.)  
Bewerbungen an:  
jtekt.kunsebeck@jtekt.eu

Tönnies Lebensmittel GmbH & Co. KG  
In der Mark 2  
33378 Rheda-Wiedenbrück

Westfalia-Automotive GmbH  
Am Sandberg 45  
33378 Rheda-Wiedenbrück  
Bewerbungen an:  
www.westfalia-automotive.com/de/  
karriere/  
ea-ger-personal@horizontglobal.com

Schäper Steuerungsservice  
GmbH & Co. KG  
Patthorster Str. 4  
33803 Steinhagen  
Bewerbungen an:  
info@steuerungsservice.de

Teckentrup GmbH & Co. KG  
Industriestr. 50  
33415 Verl  
Bewerbungen an:  
www.teckentrup.biz/stellenangebote

Franz Wiltmann GmbH & Co. KG  
Wilhelm-Kleine-Str. 16  
33775 Versmold  
Bewerbungen an:  
https://www.wiltmann.de/karriere/  
ausbildung.html  
bewerbung@wiltmann.de

The Family Butchers Germany GmbH  
Mittel-Loxten 37  
33775 Versmold  
Bewerbungen an:  
ausbildung@tfb.eu

#### KREIS HERFORD

Herforder Brauerei GmbH  
Gebrüder-Uekermann-Str. 1  
32120 Hiddenhausen  
Bewerbungen an:  
Wilfried Bitter  
wbitter@warsteiner.com

#### KREIS MINDEN-LÜBBECKE

battenfeld-cincinnati Germany GmbH  
Grüner Weg 9  
32547 Bad Oeynhausen





# Wir bilden aus

- **Elektroniker für Betriebstechnik (m/w/d)**
- **Elektroniker für Geräte und Systeme (m/w/d)**
- **Fachinformatiker für Anwendungsentwicklung (m/w/d)**
- **Fachkraft für Lagerlogistik (m/w/d)**
- **Fachinformatiker für Systemintegration (m/w/d)**
- **Industriekaufmann (m/w/d)**

Ausführliche Informationen und Rahmenbedingungen zu der Ausbildung bei dSPACE finden Sie auf unserer Homepage unter:  
[www.dspace.de/go/ausbildung](http://www.dspace.de/go/ausbildung)

dSPACE ist ein weltweit führender Anbieter von Simulations- und Validierungslösungen für die Entwicklung vernetzter, selbstfahrender und elektrisch angetriebener Fahrzeuge.

Mit mehr als 2.000 Mitarbeitern weltweit sind wir in Paderborn und drei Projektzentren in Deutschland sowie durch Landesgesellschaften in den USA, Großbritannien, Frankreich, Japan, China, Korea und Kroatien vertreten.

dSPACE GmbH · Human Resources  
Rathenaustraße 26 · 33102 Paderborn  
Tel.: +49 5251 1638-0



Erwin Quarder Systemtechnik GmbH  
Fritz-Souchon-Str. 2  
32339 Espelkamp  
Bewerbungen an:  
bewerbung@quarder.de

PLÜMAT, Plate & Lübeck GmbH & Co.  
Dr.-Max-Ilgner-Str. 19  
32339 Espelkamp

Prieß, Horstmann & Co. Maschinenbau  
GmbH & Co. KG  
Harthekel 6–8  
32479 Hille

Bilfinger  
Engineering & Maintenance GmbH  
Karlsru. 15–39, 42  
32423 Minden

Wasserstraßen- und Schifffahrtsamt  
Mittellandkanal/Elbe- Seitenkanal  
Am Hohen Ufer 1–3  
32425 Minden

#### STADT BIELEFELD

Böllhoff Gesellschaft für Ausbildung  
und Perspektive mbH  
Archimedesstr. 1–4  
33649 Bielefeld

Mitsubishi HiTec Paper Europe GmbH  
Niedernholz 23  
33699 Bielefeld

Parker Hannifin Manufacturing  
Germany GmbH & Co. KG  
Am Metallwerk 9  
33659 Bielefeld

Schüco International KG  
Karolinenstr. 1–15  
33609 Bielefeld  
Bewerbungen an:  
https://karriere.schueco.com/schueler

Stadtwerke Bielefeld  
Gesellschaft mit beschränkter Haftung  
Schildescher Str. 16  
33611 Bielefeld  
Bewerbungen an:  
www.stadtwerke-bielefeld.de/karriere

**Elektroniker/-in für Betriebstechnik**  
Einsatzgebiet:  
Gebäudeinstallationen/-netze

#### KREIS HERFORD

Schaper Elektrotechnik GmbH & Co. KG  
Lilienthalstr. 14  
32052 Herford

#### KREIS MINDEN-LÜBBECKE

Klinik am Rosengarten im Staatsbad  
Oeynhaus GmbH  
Westkorso 22  
32545 Bad Oeynhaus  
Bewerbungen an:  
www.karriere-klinikamrosengarten.de

**Elektroniker/-in für Betriebstechnik**  
Einsatzgebiet:  
Produktions-/ verfahrenstechnische  
Anlagen

#### KREIS GÜTERSLOH

Mohn Media Mohndruck GmbH  
Carl-Bertelsmann-Str. 161  
33332 Gütersloh

Jung Pumpen GmbH  
Industriestr. 4–6  
33803 Steinhagen  
Bewerbungen an:  
hrjp@pentair.com

heroal – Johann Henkenjohann  
GmbH & Co. KG  
Österwieher Str. 80  
33415 Verl

#### KREIS HERFORD

Egger Holzwerkstoffe Brilon  
GmbH & Co. KG  
Daimlerstr. 34–40  
32257 Bünde  
Bewerbungen an:  
www.egger.com/shop/de\_DE/karriere/  
ausbildung/buende  
ausbildung.buende@egger.com

Ludwig Weinrich GmbH & Co. KG  
Diebrocker Str. 17  
32051 Herford

#### KREIS MINDEN-LÜBBECKE

WAGO GmbH & Co. KG  
Hansastr. 27  
32423 Minden

#### STADT BIELEFELD

Dr. August Oetker Nahrungsmittel KG  
Lutterstr. 14  
33617 Bielefeld  
Bewerbungen an:  
www.oetker.de/karriere

Miele & Cie. KG  
Mielestr. 2  
33611 Bielefeld  
Bewerbungen an:  
bi-ausbildung@miele.de

#### Elektroniker/-in für Betriebstechnik

Einsatzgebiet:  
Schalt- und Steueranlagen

#### KREIS GÜTERSLOH

Miele & Cie. KG  
Carl-Miele-Str. 29  
33332 Gütersloh

RIPPERT GmbH & Co. KG  
Paul-Rippert-Str. 2–8  
33442 Herzebrock-Clarholz  
Bewerbungen an:  
www.rippert.de

BBM Maschinenbau  
und Vertriebs GmbH  
Dieselstr. 4  
33449 Langenberg  
Bewerbungen an:  
www.bbm-germany.de/karriere  
karriere@bbm-germany.de

Hermann Einberger GmbH,  
Rohrpostanlagen, Nachrichten-  
technik, techn. Uhrenanlagen  
Siemensstr. 18  
33378 Rheda-Wiedenbrück

Westag AG  
Hellweg 15  
33378 Rheda-Wiedenbrück  
Bewerbungen an:  
www.westag.de/de/karriere/ausbildung/

GU Automatic GmbH  
Karl-Schiller-Str. 12  
33397 Rietberg  
Bewerbungen an:  
ausbildung@gu-automatic.de

Beckhoff Automation GmbH & Co. KG  
Hülshorstweg 20  
33415 Verl  
Bewerbungen an:  
Frau Corinna Hermes  
www.beckhoff.com/ausbildung  
ausbildung@beckhoff.de

#### KREIS MINDEN-LÜBBECKE

Schaltanlagenbau GmbH Heinrich  
Westermann  
Dresdener Str. 3  
32423 Minden  
Bewerbungen an:  
bewerbung@schaltanlagenbau.de

#### STADT BIELEFELD

Gildemeister Drehmaschinen GmbH  
Frau Melanie Mayer  
Gildemeisterstr. 60  
33689 Bielefeld  
Bewerbungen an:  
jobs.dmgmori.com

MöllerWerke GmbH  
Kupferhammer  
33649 Bielefeld  
Bewerbungen an:  
www.moellergroup.com

#### Elektroniker/-in für Geräte und Systeme

#### KREIS HERFORD

J. Schwarz GmbH  
Daimlerstr. 41–43  
32257 Bünde  
Bewerbungen an:  
bewerbung@j-schwarz.de

T + A Elektroakustik GmbH & Co.KG  
Planckstr. 11  
32052 Herford

steute Technologies GmbH & Co. KG  
Brückenstr. 91  
32584 Löhne  
Bewerbungen an:  
www.steute.com

#### KREIS HÖXTER

INTEG GmbH  
Groppendiek 2  
33014 Bad Driburg  
Bewerbungen an:  
www.integ-gmbh.de/jobs/ausbildung/  
bewerbung@integ-gmbh.de

#### KREIS LIPPE

KEB Automation KG  
Südstr. 38  
32683 Bartrup

Phoenix Contact GmbH & Co. KG  
Flachmarktstr. 8–28  
32825 Blomberg  
Bewerbung an:  
www.phoenixcontact.de/career  
Phoenix Contact GmbH & Co. KG  
Herrn Wolfgang Beßler  
Bahnhofstr. 9  
32816 Schieder-Schwalenberg

Jowat SE  
Ernst-Hilker-Str. 10-14  
32758 Detmold  
Bewerbung an:  
www.jowat.de

MSF-Vathauer Antriebstechnik  
GmbH & Co. KG  
Am Hessentuch 6-8  
32758 Detmold  
Bewerbung an:  
jobs@msf-technik.de

Stührenberg GmbH Moderne  
Straßenverkehrstechnik  
Westerfeldstr. 3  
32758 Detmold  
Bewerbung an:  
bewerbung@stuehrenberg.de

Weidmüller Interface GmbH & Co. KG  
Frau Alexandra Tews  
Klingenbergstr. 26  
32758 Detmold  
Bewerbung an:  
www.weidmueller.com/karriere  
ausbildung@weidmueller.com

Lenze Operations GmbH  
Breslauer Str. 3  
32699 Extertal  
Bewerbung an:  
Lenze Operations GmbH  
Hans-Lenze-Str. 1  
31855 Aerzen

Lenze SE (Societas Europaea)  
Breslauer Str. 3  
32699 Extertal

Technische Hochschule  
Ostwestfalen-Lippe  
Frau Katharina Meyer  
Campusallee 12  
32657 Lemgo

Schwering & Hasse Elektrodraht GmbH  
Pyrmonter Str. 3-5  
32676 Lügde  
Bewerbung an:  
karriere@sh-wire.de

Hanning & Kahl GmbH & Co. KG  
Rudolf-Diesel-Str. 6  
33813 Oerlinghausen  
Bewerbung an:  
azubi@hanning-kahl.de

## KREIS MINDEN-LÜBBECKE

CMC Engineering GmbH  
Von dem Bussche-Münch-Str. 3  
32339 Espelkamp  
Bewerbungen an:  
bewerbung@cmceng.de

Gauselmann AG  
Mercur-Allee 1-15  
32339 Espelkamp  
Bewerbungen an:  
www.gauselmannazubis.de  
ausbildung@gauselmann.de

Hitachi Astemo Aftermarket  
Germany GmbH  
Eugen-Gerstenmaier-Str. 8  
32339 Espelkamp

ORI Abwassertechnik GmbH & Co.  
Bollacken 2  
32479 Hille

Wortmann AG  
Bredenhop 20  
32609 Hüllhorst

Ratioplast Optoelectronics GmbH  
Jockweg 64  
32312 Lübbecke  
Bewerbungen an:  
info@ratioplast.de

a.p. microelectronic GmbH  
Königstr. 414-416  
32427 Minden  
Bewerbungen an:  
jobs@ap-micro.de

lab microelectronic GmbH  
Große Heide 17-21  
32425 Minden

WAGO GmbH & Co. KG  
Hansastr. 27  
32423 Minden

## KREIS PADERBORN

RTB GmbH & Co. KG  
Schulze-Delitzsch-Weg 10  
33175 Bad Lippspringe

dSPACE GmbH  
Rathenaustr. 26  
33102 Paderborn  
Bewerbungen an:  
www.dspspace.de/go/ausbildung

**Sichern Sie sich jetzt  
Ihre Ausbildung!**

**HÖRMANN**  
Tore • Türen • Zargen • Antriebe



Scannen und  
mehr erfahren:



## Wegbereiter der Zukunft

**Ausbildung bei Hörmann – bei uns geht's weiter**

Wir bei Hörmann entwickeln und produzieren hochwertige Tore, Türen, Zargen, Antriebe, Zufahrtskontroll- und Stauraumsysteme.

Als Familienunternehmen setzen wir uns für die Zukunft der neuen Generation ein und sorgen mit unserem hochqualifizierten Ausbildungsangebot dafür, dass sich diese Zukunft voller Chancen, Perspektiven und Erfolgsgeschichten präsentiert.

An 6 Standorten im Kreis Gütersloh bieten wir über 15 verschiedene, zukunftssichere Ausbildungsberufe oder duale Studiengänge in den folgenden Bereichen:

**Gewerblich-technisch IT Kaufmännisch Logistik**

Informieren und bewerben Sie sich direkt, einfach und schnell über unsere Karriere-Website. Es sind alle Geschlechter willkommen.

[hoermann.de/karriere](https://www.hoermann.de/karriere)

**Hörmann KG  
Verkaufsgesellschaft**  
Rita Clarke  
Upheider Weg 94 – 98  
33803 Steinhagen  
karriere@hoermann.de

Janz Tec AG  
Im Dörener Feld 8  
33100 Paderborn  
Bewerbungen an:  
jobs@janztec.com

Müller-Elektronik GmbH  
Franz-Kleine-Str. 18  
33154 Salzkotten  
Bewerbungen an:  
bewerbung@mueller-elektronik.de

#### STADT BIELEFELD

BST GmbH  
Remusweg 1  
33729 Bielefeld

#### Elektroniker/-in für Geräte und Systeme Einsatzgebiet: Automotive-Systeme

#### KREIS PADERBORN

Müller-Elektronik GmbH  
Franz-Kleine-Str. 18  
33154 Salzkotten  
Bewerbungen an:  
bewerbung@mueller-elektronik.de

#### Elektroniker/-in für Geräte und Systeme Einsatzgebiet: Informations- und kommunikationstechn. Geräte

#### KREIS GÜTERSLOH

CAE SOFTWARE UND SYSTEM GmbH  
Linteler Str. 23  
33334 Gütersloh

Hertrich GmbH  
Dieselstr. 25  
33334 Gütersloh

Beckhoff Automation GmbH & Co. KG  
Hülshorstweg 20  
33415 Verl  
Bewerbungen an:  
Frau Corinna Hermes  
www.beckhoff.com/ausbildung  
ausbildung@beckhoff.de

#### KREIS MINDEN-LÜBBECKE

Gauselmann AG  
Merkur-Allee 1-15  
32339 Espelkamp  
Bewerbungen an:  
www.gauselmannazubis.de  
ausbildung@gauselmann.de

#### KREIS PADERBORN

RTB GmbH & Co. KG  
Schulze-Delitzsch-Weg 10  
33175 Bad Lippspringe

Universität Paderborn  
Warburger Str. 100  
33098 Paderborn

#### STADT BIELEFELD

Canfield Scientific GmbH  
Otto-Brenner-Str. 203  
33604 Bielefeld  
Bewerbungen an:  
hr.europe@canfieldsci.com

NSC Sicherheitstechnik GmbH  
Lange Wand 3  
33719 Bielefeld

#### Elektroniker/-in für Geräte und Systeme Einsatzgebiet: Mess- und Prüftechnik

#### KREIS GÜTERSLOH

Hermann Sewerin  
Gesellschaft mit beschränkter Haftung  
Robert-Bosch-Str. 3  
33334 Gütersloh  
Bewerbungen an:  
bewerbungen@sewerin.com

#### KREIS MINDEN-LÜBBECKE

lab microelectronic GmbH  
Große Heide 17-21  
32425 Minden

#### Elektroniker/-in für Geräte und Systeme Einsatzgebiet: Systemkomp., Sensoren, Aktoren, Mikrosysteme

#### KREIS HERFORD

Betron Electronic Systems GmbH  
Dieselstr. 8  
32130 Enger  
Bewerbungen an:  
a.peters@betron.de  
a.bruse@btron-es.de

#### KREIS MINDEN-LÜBBECKE

Ratioplast Optoelectronics GmbH  
Jockweg 64  
32312 Lübbecke  
Bewerbungen an:  
info@ratioplast.de

Rüter EPV-Systeme GmbH  
Große Heide 39  
32425 Minden  
Bewerbungen an:  
www.tauris.de  
mail@tauris.de  
0571 646900

#### Elektroniker/-in für Informations- und Systemtechnik

#### KREIS LIPPE

Heydel GmbH  
Emgasser Heide 5  
33818 Leopoldshöhe  
Bewerbung an:  
www.heydel-gmbh.de

#### Fachangestellte/-r für Markt- und Sozialforschung

#### STADT BIELEFELD

Interrogare GmbH  
Karl-Eilers-Str. 14-18  
33602 Bielefeld  
Bewerbungen an:  
www.interrogare.de  
bewerbung@interrogare.de

#### Fachangestellte/-r für Medien- und Informationsdienste

#### KREIS LIPPE

Kreisverwaltung Lippe  
Felix-Fechenbach-Str. 5  
32756 Detmold

#### Fachinformatiker/ Fachinformatikerin

#### KREIS LIPPE

CASISOFT MindWare GmbH  
Leonardo-da-Vinci-Weg 6-8  
32760 Detmold

#### Fachinformatiker/ Fachinformatikerin

Fachrichtung: Anwendungsentwicklung

#### KREIS GÜTERSLOH

Westfalia Logistics Solutions Europe  
GmbH & Co. KG  
Industriestr. 11  
33829 Borgholzhausen  
Bewerbungen an:  
jobs@westfaliaeurope.com

4ALLPORTAL GmbH  
Gartenstr. 4  
33332 Gütersloh  
Bewerbungen an:  
jobs.4allportal.net

aov IT.Services GmbH  
Bartholomäusweg 32-34  
33334 Gütersloh

Bertelsmann SE & Co. KGaA  
Herrn Marius Dies  
Carl-Bertelsmann-Str. 270  
33335 Gütersloh  
Bewerbungen an:  
ausbildung.bertelsmann.de  
studium.bertelsmann.de

CAE SOFTWARE UND SYSTEM GmbH  
Linteler Str. 23  
33334 Gütersloh

FHD GmbH & Co. KG  
Wagenfeldstr. 2  
33332 Gütersloh  
Bewerbungen an:  
fhd.de/html/ausbildung  
bewerbung@fhd.de

HUGA KG  
Osnabrücker Landstr. 139  
33335 Gütersloh  
Bewerbungen an:  
https://karriere.huga.de  
karriere@huga.de

Miele & Cie. KG  
Carl-Miele-Str. 29  
33332 Gütersloh

MODUS Consult GmbH  
James-Watt-Str. 6  
33334 Gütersloh

vitroconnect GmbH  
Hülsbrockstr. 23  
33334 Gütersloh

act'o-soft GmbH Informationssysteme  
Brackweder Str. 51  
33790 Halle (Westf.)  
Bewerbungen an:  
www.actosoft.de  
bewerbung@actosoft.de

Reiling GmbH & Co. KG  
Bussemasstr. 49  
33428 Marienfeld  
Bewerbungen an:  
www.reiling.de/ausbildung-duales-  
studium





## Karriere beim Marktführer

Unsere Arbeit ist unsere Leidenschaft. Stellen Sie jetzt die Weichen für eine erfolgreiche Zukunft: mit einer Ausbildung oder einem Studium bei nobilia, Europas größtem Küchenhersteller.

### Das sind WIR

- Unternehmensgründung: 1945
- Mitarbeiterzahl: 4.273
- Ausbildungsbetrieb für über 110 Auszubildende
- Umsatz: 1,482 Mio. Euro (2021)
- Exportquote: 53,1% in mehr als 90 Länder weltweit
- Mehr als 8.000 Kunden weltweit
- Fertigung an 4 Produktionsstätten
- Rund 830.000 Küchen / Jahr heißt ca. 3.800 Küchen / Tag
- Eigener Fuhrpark: 227 LKW und 900 Aufzieger 411 qualifiziert geschulte Fahrer



### Ein guter Start: Eine Ausbildung bei nobilia...

- Fachinformatiker (m/w/d) Anwendungsentwicklung
- Fachinformatiker (m/w/d) Systemintegration
- Industriekaufmann (m/w/d)
- Mediengestalter (m/w/d) Digital und Print
- Holzmechaniker (m/w/d)
- Mechatroniker (m/w/d)
- Tischler (m/w/d)
- Berufskraftfahrer (m/w/d)

### oder ein praxisorientierter Studiengang.

- Bachelor of Arts (m/w/d)
  - BWL Industrie (DHBW Mosbach)
- Bachelor of Engineering (m/w/d)
  - Ingenieur Holztechnik (BA Melle)
  - Wirtschaftsingenieur (FH Bielefeld)
  - Digitale Logistik (FH Bielefeld)

### Interessiert?

Dann freuen wir uns auf die Zusendung Ihrer aussagefähigen Bewerbungsunterlagen mit Kopien der letzten drei Zeugnisse über unser Online-Portal.

Westag AG  
Hellweg 15  
33378 Rheda-Wiedenbrück  
Bewerbungen an:  
[www.westag.de/de/karriere/ausbildung/](http://www.westag.de/de/karriere/ausbildung/)

G. Kraft Maschinenbau  
Gesellschaft mit beschränkter Haftung  
Speckenstr. 6  
33397 Rietberg  
Bewerbungen an:  
[personal@kraft-maschinenbau.de](mailto:personal@kraft-maschinenbau.de)

ARI-Armaturen Albert Richter  
GmbH & Co. KG  
Mergelheide 56-60  
33758 Schloß Holte-Stukenbrock

sd-Software GmbH  
Rathausstr. 7  
33758 Schloß Holte-Stukenbrock

Synaxon AG  
Falkenstr. 31  
33758 Schloß Holte-Stukenbrock  
Bewerbungen an:  
[www.synaxon.ag/karriere](http://www.synaxon.ag/karriere)  
[personal@synaxon.de](mailto:personal@synaxon.de)

Hörmann KG Verkaufsgesellschaft  
Upheider Weg 94-98  
33803 Steinhagen  
Bewerbungen an:  
[karriere@hoermann.de](mailto:karriere@hoermann.de)

Alulux GmbH  
Messingstr. 16  
33415 Verl  
Bewerbungen an:  
[personal@alulux.de](mailto:personal@alulux.de)

Beckhoff Automation GmbH & Co. KG  
Hülshorstweg 20  
33415 Verl  
Bewerbungen an:  
Frau Corinna Hermes  
[www.beckhoff.com/ausbildung](http://www.beckhoff.com/ausbildung)  
[ausbildung@beckhoff.de](mailto:ausbildung@beckhoff.de)

heroal – Johann Henkenjohann  
GmbH & Co. KG  
Österwieher Str. 80  
33415 Verl

nobilis-Werke J. Stickling  
GmbH & Co. KG  
Waldstr. 53-57  
33415 Verl  
Bewerbungen an:  
[www.nobilis.de](http://www.nobilis.de)

Teckentrup GmbH & Co. KG  
Industriestr. 50  
33415 Verl

Franz Wiltmann GmbH & Co. KG  
Wilhelm-Kleine-Str. 16  
33775 Versmold  
Bewerbungen an:  
<https://www.wiltmann.de/karriere/ausbildung.html>  
[bewerbung@wiltmann.de](mailto:bewerbung@wiltmann.de)

---

KREIS HERFORD

CAW Media-Werbeagentur GmbH  
Alter Postweg 60-62  
32257 Bünde

3Tec automation GmbH & Co. KG  
Wittekindstr. 3  
32051 Herford  
Bewerbungen an:  
[www.3tec.de/karriere/stellenangebote/ausbildung@3tec.de](http://www.3tec.de/karriere/stellenangebote/ausbildung@3tec.de)

audatis Services GmbH  
Luisenstr. 1  
32052 Herford  
Bewerbungen an:  
[www.audatis.de/karriere](http://www.audatis.de/karriere)  
[bewerbung@audatis.de](mailto:bewerbung@audatis.de)

Computer live oHG  
Lehmkuhlenweg 7  
32052 Herford  
Bewerbungen an:  
[www.computer-live.de](http://www.computer-live.de)

Coupling Media GmbH  
Leopoldstr. 2-8  
32051 Herford  
Bewerbungen an:  
[bewerbung@coupling.media](mailto:bewerbung@coupling.media)

DTS Systeme GmbH  
Schrewestr. 2  
32051 Herford  
Bewerbungen an:  
[dts.de/karriere/karriere-bei-dts.html](http://dts.de/karriere/karriere-bei-dts.html)

Emmet Software Labs GmbH & Co. KG  
Hertzstr. 6  
32052 Herford  
Bewerbungen an:  
[www.emmet-software-labs.com/karriere](http://www.emmet-software-labs.com/karriere)  
[ausbildung@emmet-software-labs.com](mailto:ausbildung@emmet-software-labs.com)

Leineweber GmbH & Co. KG  
Wittekindstr. 16-18  
32051 Herford

Ludwig Weinrich GmbH & Co. KG  
Diebrocker Str. 17  
32051 Herford

PerFact Innovation GmbH & Co. KG  
Eupener Str. 32  
32051 Herford

Strategic IT GmbH  
Planckstr. 16 a  
32052 Herford  
Bewerbungen an:  
[www.strategic-it.de/karriere](http://www.strategic-it.de/karriere)

Bauformat Küchen GmbH & Co.  
Kommanditgesellschaft  
Kattwinkel 1  
32584 Löhne  
Bewerbungen an:  
[bauformat.de/unternehmen/ausbildung](http://bauformat.de/unternehmen/ausbildung)

Nolte Küchen GmbH & Co. KG  
Anni-Nolte-Str. 4  
32584 Löhne

Ballerina-Küchen  
Heinz-Erwin Ellersiek GmbH  
Bruchstr. 47-51  
32289 Rödinghausen

Häcker Küchen GmbH & Co. KG  
Werkstr. 3  
32289 Rödinghausen  
Bewerbungen an:  
[www.haecker-kuechen.de/karriere](http://www.haecker-kuechen.de/karriere)

Wilhelm Modersohn GmbH & Co. KG  
Industriestr. 23  
32139 Spenge

Herbert Kannegiesser GmbH  
Kannegießer-Ring 8  
32602 Vlotho  
Bewerbungen an:  
[jobs.kannegiesser.com](http://jobs.kannegiesser.com)

---

KREIS HÖXTER

UKL IT & Logistik GmbH  
Brakeler Str. 26  
33014 Bad Driburg  
Bewerbungen an:  
[ausbildung@ukl.de](mailto:ausbildung@ukl.de)

BDE Engineering GmbH  
Industriestr. 10  
37688 Beverungen

HEGLA GmbH & Co. KG  
Industriestr. 21  
37688 Beverungen  
Bewerbungen an:  
[www.hegla.com/karriere](http://www.hegla.com/karriere)  
[jobs@hegla.de](mailto:jobs@hegla.de)

HEGLA GmbH & Co. KG  
Industriestr. 21  
37688 Beverungen  
Bewerbungen an:  
[www.hegla.com/karriere](http://www.hegla.com/karriere)  
[jobs@hegla.de](mailto:jobs@hegla.de)

Fachin & Friedrich  
Systems and Services KG  
Am Sudheimer Weg 3  
33034 Brakel  
Bewerbungen an:  
<https://www.fachin-friedrich.de/karriere-jobs>

CGM Clinical Deutschland GmbH  
Zur Lüre 44  
37671 Hörter

Thalmaier Logistik und  
EDV-Dienstleistungs GmbH  
Alte Schulstr. 10  
34439 Willebadessen  
Bewerbungen an:  
[athalmaier@thalmaier.de](mailto:athalmaier@thalmaier.de)

---

KREIS LIPPE

F & P GmbH  
Frau Tatjana Fuchs  
Ausbildungskordinatorin  
Max-Planck-Str. 111  
32107 Bad Salzufen

KEB Automation KG  
Südstr. 38  
32683 Barntrop

Phoenix Contact GmbH & Co. KG  
Flachmarktstr. 8-28  
32825 Blomberg  
Bewerbung an:  
[www.phoenixcontact.de/career](http://www.phoenixcontact.de/career)  
Phoenix Contact GmbH & Co. KG  
Herrn Wolfgang Beßler  
Bahnhofstr. 9  
32816 Schieder-Schwalenberg

deltra Business Software  
GmbH & Co. KG  
Gildestr. 9  
32760 Detmold

Ecclesia Holding GmbH  
Frau Pia Stohlmann  
Ecclesiastr. 1-4  
32758 Detmold

Jowat SE  
Ernst-Hilker-Str. 10-14  
32758 Detmold  
Bewerbung an:  
www.jowat.de

KDV Kanne Datenverarbeitung GmbH  
Sylbeckestr. 20  
32756 Detmold  
Bewerbung an:  
bewerbung@kdv-dt.de

Klinikum Lippe GmbH  
Herrn Thomas Nickel  
Personal- und Sozialwesen  
Röntgenstr. 18  
32756 Detmold

Kreisverwaltung Lippe  
Felix-Fechenbach-Str. 5  
32756 Detmold

Stührenberg GmbH  
Moderne Straßenverkehrstechnik  
Westerfeldstr. 3  
32758 Detmold  
Bewerbung an:  
bewerbung@stuehrenberg.de

TRICEPT Informationssysteme AG  
Hohler Weg 26  
32760 Detmold

Weidmüller Interface GmbH & Co. KG  
Frau Alexandra Tews  
Klingenbergstr. 26  
32758 Detmold  
Bewerbung an:  
www.weidmueller.com/karriere  
ausbildung@weidmueller.com

Frank Möller shor.ctcut  
Nordstr. 6  
32694 Dörentrup

MEN AT WORK Werbeagentur GmbH  
Edisonstr. 2  
32791 Lage

ISRINGHAUSEN GmbH & Co. KG  
Isringhausen-Ring 58  
32657 Lemgo

Kommunales Rechenzentrum  
Minden-Ravensberg/Lippe  
Personal- und Sozialwesen  
Am Lindenhaus 19  
32657 Lemgo  
Bewerbung an:  
bewerbung@krz.de

OWITA GmbH Ostwestfälisches Institut  
für Innovative Technologien in der  
Automatisierungstechnik  
Campusallee 6  
32657 Lemgo

Technische Hochschule  
Ostwestfalen-Lippe  
Frau Katharina Meyer  
Campusallee 12  
32657 Lemgo

KREIS MINDEN-LÜBBECKE

Gauselmann AG  
Mercur-Allee 1-15  
32339 Espelkamp  
Bewerbungen an:  
www.gauselmannazubis.de  
ausbildung@gauselmann.de

Gauselmann AG  
Mercur-Allee 1-15  
32339 Espelkamp  
Bewerbungen an:  
www.gauselmannazubis.de  
ausbildung@gauselmann.de

HARTING Technologiegruppe  
Marienwerderstr. 3  
32339 Espelkamp  
Bewerbungen an:  
www.HARTING-MACHT-ZUKUNFT.de

Mittwald CM Service GmbH & Co. KG  
Königsberger Str. 6  
32339 Espelkamp  
Bewerbungen an:  
www.mittwald.de/karriere  
jobs@mittwald.de

Naue GmbH & Co. KG  
Gewerbestr. 2  
32339 Espelkamp

dtH Tiemann GmbH  
Fenster-Systeme  
Osterfeld 40  
32479 Hille  
Bewerbungen an:  
job@dth-tiemann.de



## Deine Perspektive? Ein Platz im ARI-Team

### Ausbildungsberufe (g\*)

- ▶ Fachinformatiker Fachrichtung Anwendungsentwicklung
- ▶ Fachinformatiker Fachrichtung Daten-Prozessanalyse
- ▶ Fachinformatiker Fachrichtung Digitale Vernetzung
- ▶ Fachinformatiker Fachrichtung Systemintegration
- ▶ Fachkraft für Lagerlogistik
- ▶ Fachkraft für Metalltechnik
- ▶ Industriekaufmann
- ▶ Industriemechaniker
- ▶ Mechatroniker
- ▶ Technischer Produktdesigner
- ▶ Zerspanungsmechaniker

### Praxisintegrierte Studienplätze (g\*)

- ▶ Betriebswirtschaftslehre
- ▶ Digitale Technologien
- ▶ Maschinenbau
- ▶ Product-Service Engineering
- ▶ Wirtschaftsinformatik
- ▶ Wirtschaftsingenieurwesen

### Wir sind ARI

ARI ist ein führender internationaler Hersteller von Industriearmaturen für die Bereiche Industrie, Chemie, Großanlagenbau, Gebäudetechnik und Schiffbau. An drei Fertigungsstandorten in Deutschland sowie in unseren Niederlassungen weltweit arbeiten mehr als 1000 Mitarbeiter im ARI-Team.

Stolz auf unsere Wurzeln in OWL, liefern wir unsere Produkte und Lösungen an unsere Kunden weltweit. Das funktioniert nur mit einem schlagkräftigen Team – und dafür suchen wir Dich!

**Wir freuen uns auf Deine Bewerbung!**  
[www.ari-armaturen.com](http://www.ari-armaturen.com)



**ARI-Armaturen**  
Albert Richter GmbH & Co. KG  
Mergelheide 56-60  
33758 Schloß Holte-Stukenbrock  
personal@ari-armaturen.com



Bewerberportal

(g\*) geschlechtsneutral  
Uns sind alle Menschen willkommen, unabhängig  
des Geschlechts, der Hautfarbe oder der Herkunft.

AUBI-plus GmbH Weidehorst 116 32609 Hüllhorst Bewerbungen an: bewerbung@aubi-plus.de	Rüter EPV-Systeme GmbH Große Heide 39 32425 Minden Bewerbungen an: www.tauris.de mail@tauris.de 0571 646900	8mylez GmbH Lindberghring 6 33142 Büren Bewerbungen an: 8mylez.com/karriere bewerbung@8mylez.com	COMPRIION GmbH Lise-Meitner-Str. 3 33104 Paderborn  Connext Communication GmbH Balhorne Feld 11 33106 Paderborn Bewerbungen an: bewerbung@connext.de
Wortmann AG Bredenhop 20 32609 Hüllhorst	WAGO GmbH & Co. KG Hansastr. 27 32423 Minden	Aerosoft GmbH Luftfahrt-Datentechnik Lindberghring 12 33142 Büren	Connext Communication GmbH Balhorne Feld 11 33106 Paderborn Bewerbungen an: bewerbung@connext.de
adp MERKUR GmbH Paul-Gauselmann-Straße 1 32312 Lübbecke Bewerbungen an: makeyourwngame.gauselmann.de Bewerbung@gauselmann.de	Brüder Schlau GmbH & Co. KG Oehrkrstr. 1 32457 Porta Westfalica	poe GmbH & Co. KG Bahnhofstr. 6 33142 Büren Bewerbungen an: https://www.poe.de/karriere	Connext Communication GmbH Balhorne Feld 11 33106 Paderborn Bewerbungen an: bewerbung@connext.de
Dannemann Cigarrenfabrik GmbH Rahdener Str. 147 32312 Lübbecke	CloudPirates GmbH & Co. KG Hauptstr. 16 32457 Porta Westfalica Bewerbungen an: work@cloudpirates.io	UNITY Aktiengesellschaft für Unternehmensführung und Informationstechnologie Lindberghring 1 33142 Büren Bewerbungen an: www.unity-karriere.de	Delta Media GmbH Pagendarmweg 7 33100 Paderborn
betzemeier automotive software GmbH & Co. KG Hünenbrink 2 32423 Minden Bewerbungen an: www.betzemeier.de	Porta IT-Service GmbH & Co. KG Bakenweg 16–20 32457 Porta Westfalica	Bette Gesellschaft mit beschränkter Haftung & Co. K.G. Heinrich-Bette-Str. 1 33129 Delbrück	DiscVision Solutions GmbH Karl-Schurz-Str. 19 33100 Paderborn Bewerbungen an: www.discvision.com office@discvision.com
betzemeier automotive software GmbH & Co. KG Hünenbrink 2 32423 Minden Bewerbungen an: www.betzemeier.de	Schäferbarthold GmbH Erbeweg 2–12 32457 Porta Westfalica	diagATM GmbH Schwalbenweg 11 a 33129 Delbrück	Dixeno GmbH Friedrichstr. 15 33102 Paderborn Bewerbungen an: bewerbung@dixemo.de karriere.dixeno.de
Consult-SK GmbH Simeonsplatz 2 32423 Minden Bewerbungen an: bewerbungen@consult-sk.de	LIS Leitstellen- informationssystem GmbH Wittekindstr. 18 32361 Preußisch Oldendorf	ActiDoo GmbH Technologiepark 20 33100 Paderborn Bewerbungen an: bewerbung@actidoo.com	dSPACE GmbH Rathenastr. 26 33102 Paderborn Bewerbungen an: www.dspace.de/go/ausbildung
Cx9 Systems GmbH Grimpenwall 26 32423 Minden	Kolbus Ausbildungs-GmbH Osnabrücker Str. 77 32369 Rahden Tel: 05771 71323 Rila Feinkost-Importe GmbH & Co. Kommanditgesellschaft Hinterteich 5 32351 Stemwede Bewerbungen an: bewerbung@rila.de	Atos Information Technology GmbH Ahornallee 9 33106 Paderborn Bewerbungen an: atos.net/schueler	Fellowmind Germany GmbH Technologiepark 8 33100 Paderborn Bewerbungen an: HR@fellowmind.de
MINDA Industrieanlagen GmbH Hans-Böckler-Str. 24 32423 Minden Bewerbungen an: www.minda.com/de/karriere/ ausbildung	S+S Software Partner GmbH Haldemer Str. 64 32351 Stemwede	Benteler Steel/Tube GmbH Residenzstr. 1 33104 Paderborn Bewerbungen an: benteler.de/ausbildungsangebote	HKS Systeme GmbH Friedrich-List-Str. 89 33100 Paderborn
MK Netzdienste GmbH & Co. KG Dresdener Str. 18 32423 Minden Bewerbungen an: bewerbung@mk.de	RTB GmbH & Co. KG Schulze-Delitzsch-Weg 10 33175 Bad Lippspringe	code-x GmbH Karl-Schurz-Str. 35 33100 Paderborn	ITEK - Technologie GmbH Technologiepark 14 33100 Paderborn Bewerbungen an: karriere@itek.de
	Wöhler Technik GmbH Wöhler-Platz 1 33181 Bad Wünnenberg	COMPRIION GmbH Lise-Meitner-Str. 3 33104 Paderborn	





**Mehr Zukunft.  
Mehr Sicherheit.  
Meine Perspektive.**

## Wir suchen dich (w/m/d) zum Ausbildungsstart 2023

### für den Standort Marienmünster als:

- Elektroniker für Betriebstechnik
- Maschinen- und Anlagenführer
- Fachkraft für Lagerlogistik
- Fachlagerist
- Medientechnologie Druck
- Industriekaufmann

### für den Standort Bevern als:

- Maschinen- und Anlagenführer

### für den Standort Bünde als:

- Elektroniker für Betriebstechnik
- Maschinen- und Anlagenführer
- Fachlagerist



Attraktive Ausbildungsvergütung



Prämien für Fleiß und Einsatz



Kostenübernahme für Ausbildungs- und Fahrtkosten



Übernahme ins Arbeitsverhältnis nach erfolgreichem Abschluss



Weiterbildungen



Gesundheitsmanagement



Urlaubs- und Weihnachtsgeld



Zuschuss für das Fitnessstudio



Es ist jederzeit möglich, im Rahmen eines Praktikums seinen Wunschberuf bei EGGER besser kennenzulernen.



Julian Schirp T 02961 770 22612

Gemeinsam. Mehr. Perspektiven.  
[www.egger.com/ausbildung](http://www.egger.com/ausbildung)

**E EGGER**

MEHR AUS HOLZ.

ITC GmbH Bahnhofstr. 31b 33102 Paderborn Bewerbungen an: job@itc-germany.com	Universität Paderborn Warburger Str. 100 33098 Paderborn  esacom GmbH An der Burg 6 33154 Salzkotten Bewerbungen an: www.esacom.de personal@esacom.de	Creos Lernideen & Beratung GmbH Herforder Str. 22 33602 Bielefeld  c-trace GmbH Stieghorster Str. 112 33605 Bielefeld Bewerbungen an: www.c-trace.de bewerbung@c-trace.de	Mitsubishi HiTec Paper Europe GmbH Niedernholz 23 33699 Bielefeld  NTT DATA Business Solutions AG Königsbreite 1 33605 Bielefeld Bewerbungen an: https://careers.nttdata-solutions.com
Jobware GmbH Technologiepark 15 33100 Paderborn	Müller-Elektronik GmbH Franz-Kleine-Str. 18 33154 Salzkotten Bewerbungen an: bewerbung@mueller-elektronik.de	Deutsche Telekom AG Philipp-Reis-Platz 1 33602 Bielefeld Bewerbungen an: www.telekom.com/schueler	Piening GmbH Altmühlstr. 30 33689 Bielefeld
Magh und Boppert GmbH Schulze-Delitzsch-Str. 8 33100 Paderborn	MYconsult GmbH Geseker Str. 5 33154 Salzkotten	Digitale Offensive GmbH Markgrafenstr. 3 33602 Bielefeld Bewerbungen an: jobs@do.team.de	P-i-U UG (haftungsbeschränkt) & Co. KG Talbrückenstr. 42 33611 Bielefeld Bewerbungen an: http://p-i-u.de Tel.: 0521 4481884-0
neam IT-Services GmbH Technologiepark 8 33100 Paderborn Bewerbungen an: neam.de/unternehmen/karriere karriere@neam.de	Wienrank Datentechnik GmbH Anton-Bartscher-Str. 8 33154 Salzkotten Bewerbungen an: personal@wienrank.de	eCommerce Werkstatt GmbH Herforder Str. 309 33609 Bielefeld Bewerbungen an: personal@ecommerce-werkstatt.de	prodress Software GmbH Gütersloher Str. 52 33649 Bielefeld Bewerbungen an: personal@prodress.de
Penn Textile Solutions GmbH An der Talle 20 33102 Paderborn Bewerbungen an: bewerbung@penn-ts.com	<hr/> <b>STADT BIELEFELD</b> BOGE KOMPRESSOREN Otto Boge GmbH & Co. KG Otto-Boge-Str. 1-7 33739 Bielefeld	EFB-Elektronik GmbH Striegauer Str. 1 33719 Bielefeld Bewerbungen an: personal@efb-elektronik.de	Rosenberger GmbH & Co. KG Jöllheide 7 33609 Bielefeld
portavice GmbH Eggertstr. 28 33100 Paderborn Bewerbungen an: karriere@portavice.de	Böllhoff Gesellschaft für Ausbildung und Perspektive mbH Archimedesstr. 1-4 33649 Bielefeld	Husemann & Fritz EDV Organisations- und Beratungs GmbH Werningshof 4 33719 Bielefeld Bewerbungen an: bewerbung@probau-s.de	Schüco International KG Karolinenstr. 1-15 33609 Bielefeld Bewerbungen an: https://karriere.schueco.com/schueler
S&N Invent GmbH Klingenderstr. 5 33100 Paderborn Bewerbungen an: karriere.sn-invent.de	cargo support GmbH & Co. KG Ritterstr. 19 33602 Bielefeld Bewerbungen an: oneofus@cargosupport.de www.cargosupport.de/de/karriere	JAB JOSEF ANSTOETZ KG Potsdamer Str. 160 33719 Bielefeld Bewerbungen an: www.karriere.jab.de	Symmedia GmbH Turnerstr. 27 33602 Bielefeld
SAmAs GmbH Technologiepark 9 33100 Paderborn Bewerbungen an: Frau Viktoria Müller-Wasen jobs@samas.de	Ceyoniq Technology GmbH Boulevard 9 33613 Bielefeld Bewerbungen an: karriere@ceyoniq.com	Katag Aktiengesellschaft Stralsunder Str. 5 33605 Bielefeld Bewerbungen an: www.katag.net/karriere/ kbegemann@katag.net	Techniklotsen GmbH Schildescher Str. 101 33611 Bielefeld
Stute Nahrungsmittelwerke GmbH & Co. KG Abtsbreite 129 33098 Paderborn Bewerbungen an: personal@stute-fruits.de	Com4Cure GmbH Auf der Großen Heide 9 33609 Bielefeld	Media IT Partner GmbH & Co. KG Niedernstr. 21-27 33602 Bielefeld Bewerbungen an: bewerbung@media-it-partner.de	u+i interact GmbH Karl-Eilers-Str. 13 33602 Bielefeld Bewerbungen an: www.uandi.com
TEAM GmbH Hermann-Löns-Str. 88 33104 Paderborn Bewerbungen an: bewerbung@team-pb.de	compt gut hard & software GmbH Winterstr. 49 33649 Bielefeld Bewerbungen an: info@compt-gut.de		WAVE Solutions GmbH Meisenstr. 94 33607 Bielefeld Bewerbungen an: kontakt@wave-solutions.de
			Weber Data Service IT GmbH Feilenstr. 31 33602 Bielefeld

**Fachinformatiker/  
Fachinformatikerin**

Fachrichtung:  
Daten- und Prozessanalyse

**KREIS GÜTERSLOH**

Bertelsmann SE & Co. KGaA  
Herrn Marius Dies  
Carl-Bertelsmann-Str. 270  
33335 Gütersloh  
Bewerbungen an:  
ausbildung.bertelsmann.de  
studium.bertelsmann.de

Miele & Cie. KG  
Carl-Miele-Str. 29  
33332 Gütersloh

MODUS Consult GmbH  
James-Watt-Str. 6  
33334 Gütersloh

GARANT Holding GmbH  
Hauptstr. 143  
33378 Rheda-Wiedenbrück  
Bewerbungen an:  
www.garant-gruppe.de/karriere/  
bewerbung@garant-gruppe-de

ARI-Armaturen  
Albert Richter GmbH & Co. KG  
Mergelheide 56-60  
33758 Schloß Holte-Stukenbrock

sd-Software GmbH  
Rathausstr. 7  
33758 Schloß Holte-Stukenbrock

Hörmann KG Verkaufsgesellschaft  
Upheider Weg 94-98  
33803 Steinhagen  
Bewerbungen an:  
karriere@hoermann.de

**KREIS HERFORD**

Bauformat Küchen GmbH & Co.  
Kommanditgesellschaft  
Kattwinkel 1  
32584 Löhne  
Bewerbungen an:  
bauformat.de/unternehmen/ausbildung

**KREIS HÖXTER**

BDE Engineering GmbH  
Industriestr. 10  
37688 Beverungen

HEGLA GmbH & Co. KG  
Industriestr. 21  
37688 Beverungen  
Bewerbungen an:  
www.hegla.com/karriere  
jobs@hegla.de

**KREIS LIPPE**

Windmüller GmbH  
Nord-West-Ring 21  
32832 Augustdorf

Phoenix Contact GmbH & Co. KG  
Flachsmarktstr. 8-28  
32825 Blomberg  
Bewerbung an:  
www.phoenixcontact.de/career  
Phoenix Contact GmbH & Co. KG  
Herrn Wolfgang BeBler  
Bahnhofstr. 9  
32816 Schieder-Schwalenberg

Technische Hochschule  
Ostwestfalen-Lippe  
Frau Katharina Meyer  
Campusallee 12  
32657 Lemgo

Hanning & Kahl GmbH & Co. KG  
Rudolf-Diesel-Str. 6  
33813 Oerlinghausen  
Bewerbung an:  
azubi@hanning-kahl.de

**KREIS MINDEN-LÜBBECKE**

Christoph Böhne  
Tengerner Str. 142  
32609 Hüllhorst  
Bewerbungen an:  
bewerbung@cb.systems

betzemeier automotive software  
GmbH & Co. KG  
Hünenbrink 2  
32423 Minden  
Bewerbungen an:  
www.betzemeier.de

Consult-SK GmbH  
Simeonsplatz 2  
32423 Minden  
Bewerbungen an:  
bewerbungen@consult-sk.de



# AUSBILDUNG 2023

[www.owl-it.de/Ausbildung](http://www.owl-it.de/Ausbildung)

## DUALES STUDIUM

### Wirtschaftsinformatik (B.Sc.)

mit der Ausbildung zur Fachinformatik

- » Systemintegration (w/m/d)
- » Systemintegration (w/m/d) zusätzlich kaufm. Vertrieb
- » Anwendungsentwicklung (w/m/d)
- » Daten- und Prozessanalyse (w/m/d)

## AUSBILDUNG

### Fachinformatik

Fachinformatik

- » Systemintegration (w/m/d)
- » Systemintegration (w/m/d) zusätzlich kaufm. Vertrieb
- » Anwendungsentwicklung (w/m/d)
- » Daten- und Prozessanalyse (w/m/d)

KREIS PADERBORN

poe GmbH & Co. KG  
 Bahnhofstr. 6  
 33142 Büren  
 Bewerbungen an:  
<https://www.poe.de/karriere>

**Fachinformatiker/  
 Fachinformatikerin**  
 Fachrichtung: Digitale Vernetzung

KREIS GÜTERSLOH

Bertelsmann SE & Co. KGaA  
 Herrn Marius Dies  
 Carl-Bertelsmann-Str. 270  
 33335 Gütersloh  
 Bewerbungen an:  
[ausbildung.bertelsmann.de](mailto:ausbildung.bertelsmann.de)  
[studium.bertelsmann.de](mailto:studium.bertelsmann.de)

Miele & Cie. KG  
 Carl-Miele-Str. 29  
 33332 Gütersloh

ARI-Armaturen  
 Albert Richter GmbH & Co. KG  
 Mergelheide 56-60  
 33758 Schloß Holte-Stukenbrock

sd-Software GmbH  
 Rathausstr. 7  
 33758 Schloß Holte-Stukenbrock

Hörmann KG Verkaufsgesellschaft  
 Upheider Weg 94-98  
 33803 Steinhagen  
 Bewerbungen an:  
[karriere@hoermann.de](mailto:karriere@hoermann.de)

**Fachinformatiker/  
 Fachinformatikerin**  
 Fachrichtung: Systemintegration

KREIS GÜTERSLOH

Düpmann GmbH & Co. KG  
 Am Teuto 18  
 33829 Borgholzhausen

Westfalia Logistics Solutions Europe  
 GmbH & Co. KG  
 Industriestr. 11  
 33829 Borgholzhausen  
 Bewerbungen an:  
[jobs@westfaliaeurope.com](mailto:jobs@westfaliaeurope.com)

aov IT.Services GmbH  
 Bartholomäusweg 32-34  
 33334 Gütersloh

Bertelsmann SE & Co. KGaA  
 Herrn Marius Dies  
 Carl-Bertelsmann-Str. 270  
 33335 Gütersloh  
 Bewerbungen an:  
[ausbildung.bertelsmann.de](mailto:ausbildung.bertelsmann.de)  
[studium.bertelsmann.de](mailto:studium.bertelsmann.de)

FHD GmbH & Co. KG  
 Wagenfeldstr. 2  
 33332 Gütersloh  
 Bewerbungen an:  
[fhd.de/html/ausbildung](mailto:fhd.de/html/ausbildung)  
[bewerbung@fhd.de](mailto:bewerbung@fhd.de)

Fritz Husemann GmbH & Co. KG  
 Elektrotechnische Fabrik  
 Gottlieb-Daimler-Str. 29  
 33334 Gütersloh  
 Bewerbungen an:  
[karriere@husemann.de](mailto:karriere@husemann.de)

Hagedorn Management GmbH  
 Werner-von-Siemens-Str. 18  
 33334 Gütersloh

Klinikum Gütersloh  
 gemeinnützige Gesellschaft mbH  
 Reckenberger Str. 19  
 33332 Gütersloh  
 Bewerbungen an:  
[meinebewerbung@klinikum-guetersloh.de](mailto:meinebewerbung@klinikum-guetersloh.de)

Kreis Gütersloh  
 Der Landrat  
 Herzebrocker Str. 140  
 33324 Gütersloh

Miele & Cie. KG  
 Carl-Miele-Str. 29  
 33332 Gütersloh

Pfleiderer Gütersloh GmbH  
 Carl-Bertelsmann-Str. 23  
 33332 Gütersloh

regio iT gesellschaft für  
 informationstechnologie mbH  
 Langer Weg 7 a  
 33332 Gütersloh  
 Bewerbungen an:  
[ausbildung@regioit.de](mailto:ausbildung@regioit.de)

Stadtwerke Gütersloh GmbH  
 Berliner Str. 260  
 33330 Gütersloh  
 Bewerbungen an:  
[jobs-stadtwerke-gt.dvinci-hr.com/de/jobs](https://jobs-stadtwerke-gt.dvinci-hr.com/de/jobs)

Strenge GmbH & Co. KG  
 Nordhorner Str. 35-39  
 33335 Gütersloh  
 Bewerbungen an:  
[personalabteilung@strenge.de](mailto:personalabteilung@strenge.de)

act'o-soft GmbH Informationssysteme  
 Brackweder Str. 51  
 33790 Halle (Westf.)  
 Bewerbungen an:  
[www.actosoft.de](mailto:www.actosoft.de)  
[bewerbung@actosoft.de](mailto:bewerbung@actosoft.de)

August Storck KG  
 Paulinenweg 12  
 33790 Halle (Westf.)

ho.Systeme GmbH & Co. KG  
 Kreisstr. 10  
 33790 Halle (Westf.)  
 Bewerbungen an:  
[www.hosysteme.de/karriere/](http://www.hosysteme.de/karriere/)  
[bewerbung@hosysteme.de](mailto:bewerbung@hosysteme.de)

Kreissparkasse Halle  
 Bahnhofstr. 27  
 33790 Halle (Westf.)  
 Bewerbungen an:  
[www.ksk.de/karriere](http://www.ksk.de/karriere)

skill computer GmbH  
 Franz-Claas-Str. 1  
 33428 Harsewinkel

Stadt Harsewinkel  
 Münsterstr. 14  
 33428 Harsewinkel

Craemer GmbH  
 Bocker Str. 1  
 33442 Herzebrock-Clarholz  
 Bewerbungen an:  
[karriere@craemer.de](mailto:karriere@craemer.de)

Reiling GmbH & Co. KG  
 Bussemasstr. 49  
 33428 Marienfeld  
 Bewerbungen an:  
[www.reiling.de/ausbildung-duales-studium](http://www.reiling.de/ausbildung-duales-studium)

Portmann IT-Systeme GmbH  
 Ostring 16  
 33378 Rheda-Wiedenbrück

Tönnies Business Solutions GmbH  
 In der Mark 2  
 33378 Rheda-Wiedenbrück

Venjakob Maschinenbau GmbH & Co.  
 Kommanditgesellschaft  
 Augsburger Str. 2-6  
 33378 Rheda-Wiedenbrück

Westag AG  
 Hellweg 15  
 33378 Rheda-Wiedenbrück  
 Bewerbungen an:  
[www.westag.de/de/karriere/ausbildung/](http://www.westag.de/de/karriere/ausbildung/)

Westfalia-Automotive GmbH  
 Am Sandberg 45  
 33378 Rheda-Wiedenbrück  
 Bewerbungen an:  
[www.westfalia-automotive.com/de/karriere/](http://www.westfalia-automotive.com/de/karriere/)  
[ea-ger-personal@horizonglobal.com](mailto:ea-ger-personal@horizonglobal.com)

G. Kraft Maschinenbau  
 Gesellschaft mit beschränkter Haftung  
 Speckenstr. 6  
 33397 Rietberg  
 Bewerbungen an:  
[personal@kraft-maschinenbau.de](mailto:personal@kraft-maschinenbau.de)

ARI-Armaturen  
 Albert Richter GmbH & Co. KG  
 Mergelheide 56-60  
 33758 Schloß Holte-Stukenbrock

Froli Technik GmbH Metall und  
 Kunststoffe Gesellschaft mit  
 beschränkter Haftung  
 Liemker Str. 27  
 33758 Schloß Holte-Stukenbrock  
 Bewerbungen an:  
[bewerbung@frolif.com](mailto:bewerbung@frolif.com)

Synaxon AG  
 Falkenstr. 31  
 33758 Schloß Holte-Stukenbrock  
 Bewerbungen an:  
[www.synaxon.ag/karriere](http://www.synaxon.ag/karriere)  
[personal@synaxon.de](mailto:personal@synaxon.de)

Hörmann KG Verkaufsgesellschaft  
 Upheider Weg 94-98  
 33803 Steinhagen  
 Bewerbungen an:  
[karriere@hoermann.de](mailto:karriere@hoermann.de)

WLS-Spedition GmbH  
 Borsigstr. 4  
 33803 Steinhagen





# ENERGIEVERSUM

Ein Unternehmen der EnBW Gruppe

## Mit dir schaffen wir die **Energiewende!**

**Starte jetzt bei uns durch und sichere dir einen  
Ausbildungsplatz in der Photovoltaik-Branche.**

Du hast Lust auf eine Ausbildung mit direktem Impact auf die Zukunft unseres Planeten? Dann werde ein Teil von Energieversum und unterstütze uns bei der finalen Elektroinstallation und Inbetriebnahme von Photovoltaik-Anlagen mit Stromspeicher und Ladeinfrastruktur.

### Dein Profil

- ▶ Mittlerer Schulabschluss/  
Fachoberschulreife oder Abitur
- ▶ Spaß am Umgang mit Elektronik  
und/oder Mechanik
- ▶ Gutes technisches Verständnis und  
handwerkliches Geschick
- ▶ Gute Noten in Mathematik/Physik  
und logisches Denken

### Auszubildender zum **Elektroniker** (m/w/d) **Fachrichtung Energie- und Gebäudetechnik**

#### Interesse?

Jetzt den **QR-Code** mit dem  
Handy scannen, mehr erfahren  
und bei uns **bewerben!**



Alulux GmbH Messingstr. 16 33415 Verl Bewerbungen an: personal@alulux.de	Kraftverkehr Nagel SE & Co. KG Friedrich-Menzefricke-Str. 6 33775 Versmold Bewerbungen an: ausbildung@nagel-group.de	Leineweber GmbH & Co. KG Wittekindstr. 16–18 32051 Herford  Ludwig Weinrich GmbH & Co. KG Diebrocker Str. 17 32051 Herford	Störmer AG Industriestr. 62 32289 Rödinghausen Bewerbungen an: Marion Linnemeyer-Gaede m.linnemeyer@stoermer-kuechen.de
GFR-Gesellschaft für Regelungstechnik und Energieeinsparung mbH Kapellenweg 42 33415 Verl Bewerbungen an: karriere@gfr.de	SCS-IT.SERVICES GmbH Wilhelm-Vinke-Ring 13 33775 Versmold Bewerbungen an: <a href="https://scs-it.services/unternehmen/karriere/">https://scs-it.services/unternehmen/karriere/</a> karriere@scs-it.services	PerFact Innovation GmbH & Co. KG Eupener Str. 32 32051 Herford	DELIUS Holding GmbH Webereistr. 1–5 32139 Spenge
GFR-Gesellschaft für Regelungstechnik und Energieeinsparung mbH Kapellenweg 42 33415 Verl Bewerbungen an: karriere@gfr.de	The Family Butchers Germany GmbH Mittel-Loxten 37 33775 Versmold Bewerbungen an: ausbildung@tfb.eu	Poggenpohl Manufacturing GmbH Poggenpohlstr. 1 32051 Herford	Wilhelm Modersohn GmbH & Co. KG Industriestr. 23 32139 Spenge
heroal – Johann Henkenjohann GmbH & Co. KG Österwieher Str. 80 33415 Verl	<b>KREIS HERFORD</b> Knappe + Lehbrink Promotion GmbH Maschbruchstr. 22–28 32257 Bünde Bewerbungen an: bewerbung@kl-promotion.de	Stieglmeyer GmbH & Co. KG Ackerstr. 42 32051 Herford Bewerbungen an: frank.freier@stieglmeyer.com	GSR Ventiltechnik GmbH & Co. KG Im Meisenfeld 1 32602 Vlotho
IOK GmbH & Co. KG Brockweg 17 33415 Verl Bewerbungen an: iok.net/unternehmen/karriere jobs@iok.de	Bockermann Fritze IngenieurConsult GmbH Dieselstr. 11 32130 Enger Bewerbungen an: www.wirsindbockermannfritze.de	Stieglmeyer GmbH & Co. KG Ackerstr. 42 32051 Herford Bewerbungen an: frank.freier@stieglmeyer.com	Henneking Computersysteme GmbH & Co. KG Plögereistr. 10 32602 Vlotho Bewerbungen an: www.henneking.de/jobs
Mayk Neumann Ermlandstr. 12 33415 Verl	Bockermann Fritze IngenieurConsult GmbH Dieselstr. 11 32130 Enger Bewerbungen an: www.wirsindbockermannfritze.de	Bauformat Küchen GmbH & Co. Kommanditgesellschaft Kattwinkel 1 32584 Löhne Bewerbungen an: baufORMAT.de/unternehmen/ausbildung	Herbert Kannegiesser GmbH Kannegießer-Ring 8 32602 Vlotho Bewerbungen an: jobs.kannegiesser.com
nobilis-Werke J. Stickling GmbH & Co. KG Waldstr. 53–57 33415 Verl Bewerbungen an: www.nobilis.de	Computer live oHG Lehmkuhlenweg 7 32052 Herford Bewerbungen an: www.computer-live.de	Nolte Küchen GmbH & Co. KG Anni-Nolte-Str. 4 32584 Löhne	<b>KREIS HÖXTER</b> glaskoch B. Koch jr. GmbH + Co. KG Industriestr. 23 33014 Bad Driburg Bewerbungen an: www.glaskoch.de/karriere bewerbung@glaskoch.com
Teckentrup GmbH & Co. KG Industriestr. 50 33415 Verl Bewerbungen an: www.teckentrup.biz/stellenangebote	DTS Systeme GmbH Schrewestr. 2 32051 Herford Bewerbungen an: dts.de/karriere/karriere-bei-dts.html	Schäfer Informationstechnik GmbH Am Bahndamm 6 32584 Löhne Bewerbungen an: www.schaefer-it.de bewerbung@schaefer-it.de	UKL iT & Logistik GmbH Brakeler Str. 26 33014 Bad Driburg Bewerbungen an: ausbildung@ukl.de
Franz Wiltmann GmbH & Co. KG Wilhelm-Kleine-Str. 16 33775 Versmold Bewerbungen an: <a href="https://www.wiltmann.de/karriere/ausbildung.html">https://www.wiltmann.de/karriere/ausbildung.html</a> bewerbung@wiltmann.de	Initiative Wirtschaftsstandort Kreis Herford e. V. Goebenstr. 4–10 32052 Herford	SieMatic Möbelwerke GmbH & Co. KG August-Siekmann-Str. 1–5 32584 Löhne	BDE Engineering GmbH Industriestr. 10 37688 Beverungen
	Klinikum Herford Schwarzenmoorstr. 70 32049 Herford	steute Technologies GmbH & Co. KG Brückenstr. 91 32584 Löhne Bewerbungen an: www.steute.com	sewikom GmbH Unter der Schirmeke 3 37688 Beverungen Bewerbungen an: mehrfreudeamjob@sewikom.com
		Häcker Küchen GmbH & Co. KG Werkstr. 3 32289 Rödinghausen Bewerbungen an: www.haecker-kuechen.de/karriere	

Fachin & Friedrich  
Systems and Services KG  
Am Sudheimer Weg 3  
33034 Brakel  
Bewerbungen an:  
<https://www.fachin-friedrich.de/karriere-jobs>

Vereinigte Volksbank eG  
Nieheimer Str. 14  
33034 Brakel  
Bewerbungen an:  
<https://www.v-vb.de/wir-fuer-sie/karriere.html>

MAPROM GmbH  
Rohrweg 33  
37671 Hötter  
Bewerbungen an:  
[bewerbung@maprom.de](mailto:bewerbung@maprom.de)

Brauns-Heitmann GmbH & Co.  
Kommanditgesellschaft  
Lütkefeld 15  
34414 Warburg  
Bewerbungen an:  
[personal@brauns-heitmann.de](mailto:personal@brauns-heitmann.de)

Brauns-Heitmann GmbH & Co.  
Kommanditgesellschaft  
Lütkefeld 15  
34414 Warburg  
Bewerbungen an:  
[personal@brauns-heitmann.de](mailto:personal@brauns-heitmann.de)

Volker Klanke  
Speckgraben 4  
34414 Warburg

KREIS LIPPE

Windmüller GmbH  
Nord-West-Ring 21  
32832 Augustdorf

F & P GmbH  
Frau Tatjana Fuchs  
Ausbildungskordinatorin  
Max-Planck-Str. 111  
32107 Bad Salzuffen

POS TUNING  
Udo Voßhenrich GmbH & Co. KG  
Am Zubringer 8  
32107 Bad Salzuffen

Stadt Bad Salzuffen  
Rudolph-Brandes-Allee 19  
32105 Bad Salzuffen

KEB Automation KG  
Südstr. 38  
32683 Barntrop

Oskar Lehmann GmbH & Co. KG  
Alte Chaussee 59-70  
32825 Blomberg  
Bewerbung an:  
[bewerbung@oskar-lehmann.de](mailto:bewerbung@oskar-lehmann.de)

Bezirksregierung Detmold  
Leopoldstr. 15  
32756 Detmold  
Bewerbung an:  
[www.karriere-in-owl.de](http://www.karriere-in-owl.de)  
[ausbildung@brdt.nrw.de](mailto:ausbildung@brdt.nrw.de)

deltra Business Software  
GmbH & Co. KG  
Gildestr. 9  
32760 Detmold

faktordrei GmbH  
Am Gelskamp 14 a  
32758 Detmold

Günter & Partner Telecom GmbH  
Niemeierstr. 12  
32758 Detmold

Jowat SE  
Ernst-Hilker-Str. 10-14  
32758 Detmold  
Bewerbung an:  
[www.jowat.de](http://www.jowat.de)

Klinikum Lippe GmbH  
Herrn Thomas Nickel  
Personal- und Sozialwesen  
Röntgenstr. 18  
32756 Detmold

Kreisverwaltung Lippe  
Felix-Fechenbach-Str. 5  
32756 Detmold

MediaNetX GmbH  
Spreckenburgstr. 10  
32760 Detmold

Schomburg GmbH & Co. KG  
Frau Nina Kemper  
Aquafinstr. 2-8  
32760 Detmold

Stadt Detmold  
Personal und Organisation  
Georgstr. 10  
32756 Detmold



DEIN JOB. DEIN LEBEN.  
DEINE ZUKUNFT.  
DEIN **AUSBILDUNGSPLATZ.**  
MIT PERSPEKTIVE!

Auf der Suche nach Deiner beruflichen Herausforderung bei Deutschlands zweitgrößtem Wursthersteller? Willkommen in unserem Familienunternehmen!

Für folgende Ausbildungsberufe suchen wir:

- » **Betriebswirt Bachelor of Arts (m/w/d)**
- » **Elektroniker für Betriebstechnik (m/w/d)**
- » **Fachinformatiker für Systemintegration/Anwendungsentwicklung (m/w/d)**
- » **Fachkraft für Lebensmitteltechnik (m/w/d)**
- » **Fleischer (m/w/d)**
- » **Industriekaufleute (m/w/d)**
- » **Mechatroniker (m/w/d)**

UNSERE **FAMILIE** –  
UNSERE VORTEILE

 hohe Übernahmechancen

 Kostenübernahme für Lehrbücher

 kostenloses Frühstück und Mittagessen



Mehr Informationen über The Family Butchers und unsere Ausbildungsangebote findest Du auch unter [www.the-family-butchers.com/ausbildung](http://www.the-family-butchers.com/ausbildung).

**The Family Butchers Germany GmbH**  
Mittel-Loxten 37 · 33775 Versmold  
E [ausbildung@tfb.eu](mailto:ausbildung@tfb.eu) · T +49 5423 966-0

<p>Stührenberg GmbH Moderne Straßenverkehrstechnik Westerfeldstr. 3 32758 Detmold Bewerbung an: bewerbung@stuehrenberg.de</p>	<p>Pelipal Zentralverwaltung Gesellschaft mit beschränkter Haftung Hans-Wilhelm-Peters-Str. 2 33189 Schlangen Bewerbung an: karriere@pelipal.de</p>	<p>HARTING Technologiegruppe Marienwerderstr. 3 32339 Espelkamp Bewerbungen an: www.HARTING-MACHT-ZUKUNFT.de</p>	<p>Mkk Mühlenkreiskliniken AöR Hans-Nolte-Str. 1 32429 Minden Bewerbungen an: www.dein-krankenhaus.de bewerbung@muehlenkreiskliniken.de</p>
<p>Tiersch &amp; Co. Handelsgesellschaft mit beschränkter Haftung Gehrenkampstr. 15 32760 Detmold Bewerbung an: bewerbung@tico.de</p>	<p><u>KREIS MINDEN-LÜBBECKE</u> battenfeld-cincinnati Germany GmbH Grüner Weg 9 32547 Bad Oeynhausen</p>	<p>Mittwald CM Service GmbH &amp; Co. KG Königsberger Str. 6 32339 Espelkamp Bewerbungen an: www.mittwald.de/karriere jobs@mittwald.de</p>	<p>Stadt Minden Stadtverwaltung Personalservice Kleiner Domhof 17 32423 Minden</p>
<p>Weder GmbH Gildestr. 12 32760 Detmold Bewerbung an: marvin.schulze@weder-gmbh.de</p>	<p>ESTA-Bildungswerk gemeinnützige GmbH Bismarckstr. 8 32545 Bad Oeynhausen</p>	<p>Bücker IT-Security GmbH Nordhemmer Str. 97 32479 Hille</p>	<p>WAGO GmbH &amp; Co. KG Hansastr. 27 32423 Minden</p>
<p>Weidmüller Interface GmbH &amp; Co. KG Frau Alexandra Tews Klingenbergstr. 26 32758 Detmold Bewerbung an: www.weidmüller.com/karriere ausbildung@weidmueller.com</p>	<p>Gneuss GmbH Mönichhusen 42 32549 Bad Oeynhausen Bewerbungen an: jobs@gneuss.de</p>	<p>ComputerCentrum GmbH Gesellschaft für EDV- und Informationstechnologie Weidehorst 120 32609 Hüllhorst</p>	<p>ATB WATER GmbH Südstr. 2 32457 Porta Westfalica Bewerbungen an: www.atbwater.com bewerbung@atbwater.com</p>
<p>A. &amp; H. Meyer GmbH Leuchten und Büroelektrik Fermke 8 32694 Dörentrup Bewerbung an: https://www.ah-meyer.de</p>	<p>KRICK IT-Services GmbH &amp; Co. KG Osterweg 2 32549 Bad Oeynhausen Bewerbungen an: krick.net/karriere</p>	<p>ComputerCentrum GmbH Gesellschaft für EDV- und Informationstechnologie Weidehorst 120 32609 Hüllhorst</p>	<p>BRECO Antriebstechnik Breher GmbH &amp; Co. KG Kleiststr. 53 32457 Porta Westfalica</p>
<p>Alte Hansestadt Lemgo Papenstr. 4 32657 Lemgo</p>	<p>primeLine Solutions GmbH Zur Bauernwiese 25 32549 Bad Oeynhausen</p>	<p>Wortmann AG Bredenhop 20 32609 Hüllhorst</p>	<p>Brüder Schlaw GmbH &amp; Co. KG Oehrstr. 1 32457 Porta Westfalica</p>
<p>ISRINGHAUSEN GmbH &amp; Co. KG Isringhausen-Ring 58 32657 Lemgo</p>	<p>primeLine Systemhaus GmbH Zur Bauernwiese 25 32549 Bad Oeynhausen</p>	<p>Dannemann Cigarrenfabrik GmbH Rahdener Str. 147 32312 Lübbecke</p>	<p>Fr. Jacob Söhne GmbH &amp; Co. KG Niedernfeldweg 14 32457 Porta Westfalica</p>
<p>Technische Hochschule Ostwestfalen-Lippe Frau Katharina Meyer Campusallee 12 32657 Lemgo</p>	<p>Erwin Quarder Systemtechnik GmbH Fritz-Souchon-Str. 2 32339 Espelkamp Bewerbungen an: bewerbung@quarder.de</p>	<p>Lebenshilfe Lübbecke e.V. Hausstätte 19 32312 Lübbecke</p>	<p>Pharmatechnik GmbH &amp; Co. KG Rehwinkel 14 32457 Porta Westfalica</p>
<p>Gundlach Verpackung GmbH Hellweg 21-25 33813 Oerlinghausen Bewerbung an: https://www.gundlach-packaging.com/ lea.schwien@gundlach.de</p>	<p>Gauselmann AG Merkur-Allee 1-15 32339 Espelkamp Bewerbungen an: www.gauselmannazubis.de ausbildung@gauselmann.de</p>	<p>Consult-SK GmbH Simeonsplatz 2 32423 Minden Bewerbungen an: bewerbungen@consult-sk.de</p>	<p>Porta IT-Service GmbH &amp; Co. KG Bakenweg 16-20 32457 Porta Westfalica</p>
<p>Gundlach Verpackung GmbH Hellweg 21-25 33813 Oerlinghausen Bewerbung an: https://www.gundlach-packaging.com/ lea.schwien@gundlach.de</p>	<p>Gauselmann AG Merkur-Allee 1-15 32339 Espelkamp Bewerbungen an: www.gauselmannazubis.de ausbildung@gauselmann.de</p>	<p>Cx9 Systems GmbH Grimpenwall 26 32423 Minden</p>	<p>Kolbus Ausbildungs-GmbH Osnabrücker Str. 77 32369 Rahden Tel: 05771 71323 Raphael Adam ADAM COM COMPUTER, SERVICE, Consulting Mindener Str. 12 a 32369 Rahden Bewerbungen an: www.adamcom.de info@adamcom.de</p>
		<p>Dr. med. Thomas Geibel u. Dr. med. Katharina Geibel GbR RVZ Ostwestfalen Ringstr. 44 32427 Minden Bewerbungen an: bewerber@rvz.de</p>	<p>Roger Pelzer „Ergotec IT-Management“ Auf der Kolkhorst 1 32369 Rahden Bewerbungen an: karriere@ergotec.net</p>
		<p>MK Netzdienste GmbH &amp; Co. KG Dresdener Str. 18 32423 Minden Bewerbungen an: bewerbung@mk.de</p>	



Depenbrock IT Service GmbH  
Blumenhorst 6  
32351 Stemwede  
Bewerbungen an:  
depenbrock.de/karriere/stellenangebote.html  
bewerbung@depenbrock.de

Gamma Consulting GmbH  
Auf dem Placken 15  
32351 Stemwede

Gamma Consulting GmbH  
Auf dem Placken 15  
32351 Stemwede

Rila Feinkost-Importe GmbH & Co.  
Kommanditgesellschaft  
Hinterm Teich 5  
32351 Stemwede  
Bewerbungen an:  
bewerbung@rila.de

S+S Software Partner GmbH  
Haldemer Str. 64  
32351 Stemwede

**KREIS PADERBORN**

Medizinisches Zentrum  
für Gesundheit Bad Lippspringe GmbH  
-MZG-Westfalen  
Peter-Hartmann-Allee 1  
33175 Bad Lippspringe  
Bewerbungen an:  
karriere@medizinisches-zentrum.de

Wöhler Technik GmbH  
Wöhler-Platz 1  
33181 Bad Wünnenberg

Siegfried Finke EDV-Systeme  
Kapellenberg 2  
33142 Büren

UNITY Aktiengesellschaft für  
Unternehmensführung und  
Informationstechnologie  
Lindberghring 1  
33142 Büren  
Bewerbungen an:  
www.unity-karriere.de

Bette Gesellschaft mit beschränkter  
Haftung & Co. K.G.  
Heinrich-Bette-Str. 1  
33129 Delbrück

ELHA-Maschinenbau Liemke KG  
Allee 16  
33161 Hövelhof  
Bewerbungen an:  
www.elha.de/karriere  
ausbildung@elha.de

Westfalia Spielgeräte GmbH  
Zieglerstr. 20 a  
33161 Hövelhof  
Bewerbungen an:  
bewerbung@westfalia-spielgeraete.de

ActiDoo GmbH  
Technologiepark 20  
33100 Paderborn  
Bewerbungen an:  
bewerbung@actidoo.com

Atos Information Technology GmbH  
Ahornallee 9  
33106 Paderborn  
Bewerbungen an:  
atos.net/schueler

Benteler Steel/Tube GmbH  
Residenzstr. 1  
33104 Paderborn  
Bewerbungen an:  
benteler.de/ausbildungsangebote

Bonifatius GmbH  
Druck-Buch-Verlag  
Liboristr. 1  
33098 Paderborn  
Bewerbungen an:  
personalabteilung@bonifatius.de

Connex Communication GmbH  
Balhorne Feld 11  
33106 Paderborn  
Bewerbungen an:  
bewerbung@connex.de

Connex Communication GmbH  
Balhorne Feld 11  
33106 Paderborn  
Bewerbungen an:  
bewerbung@connex.de

DiscVision Solutions GmbH  
Karl-Schurz-Str. 19  
33100 Paderborn  
Bewerbungen an:  
www.discvision.com  
office@discvision.com

dSPACE GmbH  
Rathenaustr. 26  
33102 Paderborn  
Bewerbungen an:  
www.dspace.de/go/ausbildung

Erzbischöfliches Generalvikariat  
Domplatz 3  
33098 Paderborn  
Bewerbungen an:  
karriere.erzbistum-paderborn.de

f&t Software GmbH  
Elsener Str. 3  
33102 Paderborn

Fellowmind Germany GmbH  
Technologiepark 8  
33100 Paderborn  
Bewerbungen an:  
HR@fellowmind.de

Hartmann International  
GmbH & Co. KG  
Halberstädter Str. 77  
33106 Paderborn  
Bewerbungen an:  
personal@hartmann-international.de

HDO Druckguß- und  
Oberflächentechnik-GmbH  
Halberstädter Str. 7-13  
33106 Paderborn  
Bewerbungen an:  
bewerbung@hdo-gmbh.de

HDO Druckguß- und  
Oberflächentechnik-GmbH  
Halberstädter Str. 7-13  
33106 Paderborn  
Bewerbungen an:  
bewerbung@hdo-gmbh.de

HKS Systeme GmbH  
Friedrich-List-Str. 89  
33100 Paderborn

Janz Tec AG  
Im Dörener Feld 8  
33100 Paderborn  
Bewerbungen an:  
jobs@janztec.com

Jobware GmbH  
Technologiepark 15  
33100 Paderborn



**S&N  
INVENT**

*Tauche mit uns ab  
in die Tiefen der IT*

**Starte deine Zukunft mit uns!**

**Duales Studium:**

- **Wirtschaftsinformatik (B.Sc.)**
- **Angewandte Informatik (B.Sc.)**

**Ausbildung:**

- **Fachinformatiker/-in Anwendungsentwicklung**  
mit Zusatzqualifikation Fachberater/-in Softwaretechniken
- **Fachinformatiker/-in Systemintegration**  
mit Zusatzqualifikation Fachberater/-in Integrierte Systeme

S&N Invent GmbH  
Klingenderstr. 5  
33100 Paderborn  
Tel: +49 (5251) 1581-0  
ausbildung@sn-invent.de



[karriere.sn-invent.de](https://www.karriere.sn-invent.de)

+++ Kununu „Top Company“ +++  
+++ IHK-Auszeichnung für herausragende Ausbildungsleistungen +++

Kreis Paderborn  
Der Landrat  
Aldegreverstr. 10–14  
33102 Paderborn  
Bewerbungen an:  
[www.kreis-paderborn.de/kreis\\_paderborn/Ausbildungsportal/](http://www.kreis-paderborn.de/kreis_paderborn/Ausbildungsportal/)

Magh und Boppert GmbH  
Schulze-Delitzsch-Str. 8  
33100 Paderborn

MBG International  
Premium Brands GmbH  
Oberes Feld 13  
33106 Paderborn  
Bewerbungen an:  
[www.mbgglobal.net/de/jobs](http://www.mbgglobal.net/de/jobs)

MBörso-Computer GmbH  
Detmolder Str. 170  
33100 Paderborn

nacura it-SERVICE GmbH & Co. KG  
Pfälzer Weg 2 a  
33102 Paderborn  
Bewerbungen an:  
[bewerbung@nacura.de](mailto:bewerbung@nacura.de)

neam IT-Services GmbH  
Technologiepark 8  
33100 Paderborn  
Bewerbungen an:  
[neam.de/unternehmen/karriere](http://neam.de/unternehmen/karriere)  
[karriere@neam.de](mailto:karriere@neam.de)

Net at Work GmbH  
Am Hoppenhof 32 a  
33104 Paderborn

portavice GmbH  
Eggertstr. 28  
33100 Paderborn  
Bewerbungen an:  
[karriere@portavice.de](mailto:karriere@portavice.de)

S&N Invent GmbH  
Klingenderstr. 5  
33100 Paderborn  
Bewerbungen an:  
[karriere.sn-invent.de](http://karriere.sn-invent.de)

St. Vincenz-Krankenhaus GmbH  
Am Busdorf 2  
33098 Paderborn

Stadt Paderborn  
Der Bürgermeister  
Rathaus  
Am Abdinghof 11  
33098 Paderborn  
Bewerbungen an:  
[www.paderborn.de/ausbildung](http://www.paderborn.de/ausbildung)  
[ausbildung@paderborn.de](mailto:ausbildung@paderborn.de)

Universität Paderborn  
Warburger Str. 100  
33098 Paderborn

WPS Management GmbH  
An der Talle 89  
33102 Paderborn  
Bewerbungen an:  
[www.wps-management.de/de/join-us](http://www.wps-management.de/de/join-us)  
[jobs@wps-management.de](mailto:jobs@wps-management.de)

esacom GmbH  
An der Burg 6  
33154 Salzkotten  
Bewerbungen an:  
[www.esacom.de](http://www.esacom.de) [personal@esacom.de](mailto:personal@esacom.de)

Wienrank Datentechnik GmbH  
Anton-Bartscher-Str. 8  
33154 Salzkotten  
Bewerbungen an:  
[personal@wienrank.de](mailto:personal@wienrank.de)

IT works unlimited GmbH & Co. KG  
Grüner Weg 4  
33098 Paderborn  
Bewerbungen an:  
[jobs@itwu.de](mailto:jobs@itwu.de)

---

STADT BIELEFELD

BICOS COMPUTER GmbH  
Gustav-Winkler-Str. 22  
33699 Bielefeld  
Bewerbungen an:  
[bewerbung2022@bicos.de](mailto:bewerbung2022@bicos.de)

BOGE KOMPRESSOREN  
Otto Boge GmbH & Co. KG  
Otto-Boge-Str. 1–7  
33739 Bielefeld

Böllhoff Gesellschaft für Ausbildung  
und Perspektive mbH  
Archimedesstr. 1–4  
33649 Bielefeld

BST GmbH  
Remusweg 1  
33729 Bielefeld

Canfield Scientific GmbH  
Otto-Brenner-Str. 203  
33604 Bielefeld  
Bewerbungen an:  
[hr.europe@canfieldsci.com](mailto:hr.europe@canfieldsci.com)

Carl Werthenbach Konstruktionsteile  
GmbH & Co. KG  
Grafenheider Str. 101  
33729 Bielefeld  
Bewerbungen an:  
[werthenbach.de/unternehmen/karriere-ausbildung/ausbildung.html](http://werthenbach.de/unternehmen/karriere-ausbildung/ausbildung.html)

Creos Lernideen und Beratung GmbH  
Herforder Str. 22  
33602 Bielefeld

definitiv! it-solutions  
Inh. Peter Rütter e.K.  
Meisenstr. 96  
33607 Bielefeld

Deutsche Telekom AG  
Philipp-Reis-Platz 1  
33602 Bielefeld  
Bewerbungen an:  
[www.telekom.com/schueler](http://www.telekom.com/schueler)

ewes & partner gmbh  
Systemhaus für Datenverarbeitung  
Nienhagener Str. 12  
33609 Bielefeld  
Bewerbungen an:  
[bewerbung@ewes.de](mailto:bewerbung@ewes.de)  
Ansprechpartner: Marco Mellmann

Fachhochschule Bielefeld  
Interaktion 1  
33619 Bielefeld  
Bewerbungen an:  
[www.fh-bielefeld.de/jobs](http://www.fh-bielefeld.de/jobs)

GOLDBECK GmbH  
Ummelner Str. 4–6  
33649 Bielefeld

HLB Dr. Stückmann und Partner mbB  
Elsa-Brändström-Str. 7  
33602 Bielefeld

JAB JOSEF ANSTOETZ KG  
Potsdamer Str. 160  
33719 Bielefeld  
Bewerbungen an:  
[www.karriere.jab.de](http://www.karriere.jab.de)

Katag Aktiengesellschaft  
Stralsunder Str. 5  
33605 Bielefeld  
Bewerbungen an:  
[www.katag.net/karriere/](http://www.katag.net/karriere/)  
[kbeemann@katag.net](mailto:kbeemann@katag.net)

Katholische Hospital- vereinigung  
Ostwestfalen gemeinnützige GmbH  
Kiskerstr. 26  
33615 Bielefeld  
Bewerbungen an:  
[kho-bielefeld.de](http://kho-bielefeld.de)  
[meinekarriere@kho-bielefeld.de](mailto:meinekarriere@kho-bielefeld.de)

Klinikum Bielefeld gem. GmbH  
Teutoburger Str. 50  
33604 Bielefeld  
Bewerbungen an:  
[www.klinikumbielefeld.de](http://www.klinikumbielefeld.de)

Kühne + Nagel (AG & Co.) KG  
Zweigniederlassung Bielefeld  
Ludwig-Erhard-Allee 40  
33719 Bielefeld

Media IT Partner GmbH & Co. KG  
Niedernstr. 21–27  
33602 Bielefeld  
Bewerbungen an:  
[bewerbung@media-it-partner.de](mailto:bewerbung@media-it-partner.de)

MöllerGroup GmbH  
Kupferhammer  
33649 Bielefeld  
Bewerbungen an:  
[www.moellergroup.com](http://www.moellergroup.com)  
[susann.albrecht@moellergroup.com](mailto:susann.albrecht@moellergroup.com)

MP Systeme GmbH  
Neusser Str. 5  
33649 Bielefeld  
Bewerbungen an:  
[personal@mess-profis.de](mailto:personal@mess-profis.de)

Nachrichtentechnik Bielefeld GmbH  
Bechterdisser Str. 41  
33719 Bielefeld

Nachrichtentechnik Bielefeld GmbH  
Bechterdisser Str. 41  
33719 Bielefeld

NTT DATA Business Solutions AG  
Königsbreite 1  
33605 Bielefeld  
Bewerbungen an:  
<https://careers.nttdata-solutions.com>

OEDIV Oetker Daten- und Informationsverarbeitung KG  
Bechterdisser Str. 10  
33719 Bielefeld  
Bewerbungen an:  
jobs.oediv.de  
bewerbung@oediv.de

Piening GmbH  
Altmühlstr. 30  
33689 Bielefeld

SK Pharma Logistics GmbH  
Remusweg 8  
33729 Bielefeld  
Bewerbungen an:  
<https://sk-pharma-logistics.de/stellenausschreibungen/>

Stadtwerke Bielefeld  
Gesellschaft mit beschränkter Haftung  
Schildescher Str. 16  
33611 Bielefeld  
Bewerbungen an:  
[www.stadtwerke-bielefeld.de/karriere](http://www.stadtwerke-bielefeld.de/karriere)

Symmedia GmbH  
Turnerstr. 27  
33602 Bielefeld

Techniklotsen GmbH  
Schildescher Str. 101  
33611 Bielefeld

TRADING.POINT GmbH  
Ziegelstr. 86  
33609 Bielefeld  
Bewerbungen an:  
bewerbung@trading-point.net

u+i interact GmbH  
Karl-Eilers-Str. 13  
33602 Bielefeld  
Bewerbungen an:  
www.uandi.com

WAVE Campus GmbH  
Meisenstr. 94  
33607 Bielefeld  
Bewerbungen an:  
kontakt@wave-campus.de

WAVE Solutions GmbH  
Meisenstr. 94  
33607 Bielefeld  
Bewerbungen an:  
kontakt@wave-solutions.de

**Fachkraft für Abwassertechnik (m/w/d)**

KREIS MINDEN-LÜBBECKE

ATB WATER GmbH  
Südstr. 2  
32457 Porta Westfalica  
Bewerbungen an:  
www.atbwater.com  
bewerbung@atbwater.com

KREIS PADERBORN

HDO Druckguß- und Oberflächentechnik-GmbH  
Halberstädter Str. 7-13  
33106 Paderborn  
Bewerbungen an:  
bewerbung@hdo-gmbh.de

**Fachkraft für Fruchtsafttechnik (m/w/d)**

KREIS LIPPE

Staatlich Bad Meinberger Mineralbrunnen GmbH & Co. KG  
Am Waldstadion 1  
32805 Horn-Bad Meinberg  
Bewerbung an:  
<https://www.badmeinberger.de/karriere/bewerbung@badmeinberger.de>

STADT BIELEFELD

Carolinen Brunnen GmbH & Co. KG  
Detmolder Str. 767  
33699 Bielefeld

**Fachkraft für Gastronomie (m/w/d)**

KREIS GÜTERSLOH

Flussbett GmbH  
Wiesenstr. 40  
33330 Gütersloh  
Bewerbungen an:  
info@flussbett-hotel.de

KREIS HÖXTER

Waldcafe Jäger GmbH & Co. KG  
Waldstr. 1  
33014 Bad Driburg  
  
Hotel Niedersachsen, Sievers KG  
Grubestr. 3-7  
37671 Höxter  
  
Hotel Zeitgeist Warburg KG  
Paderborner Tor 115  
34414 Warburg

KREIS MINDEN-LÜBBECKE

Mittwald Hotel Carla Werner Inh.  
Cornelia Werner e. K.  
Ostlandstr. 23  
32339 Espelkamp

ZAM e.V.  
Portastr. 9  
32423 Minden

KREIS PADERBORN

Kolping-Bildungszentren  
Ostwestfalen-Lippe gGmbH  
Am Busdorf 7  
33098 Paderborn

STADT BIELEFELD

Schlichte Hof GmbH  
Osnabrücker Str. 100  
33649 Bielefeld

**Fachkraft für Kreislauf- und Abfallwirtschaft (m/w/d)**

KREIS MINDEN-LÜBBECKE

KAVG Kreisabfallverwertungsgesellschaft mbH Minden-Lübbecke  
Pohlsche Heide 1  
32479 Hille  
Bewerbungen an:  
www.kavg-ml.de/ausbildung

Paul Jost GmbH  
Karlstr. 41 a  
32423 Minden

**Fachkraft für Kurier-, Express- und Postdienstleistungen (m/w/d)**

KREIS HERFORD

Deutsche Post AG  
Niederlassung Borgholzhausen  
32061 Herford  
Bewerbungen an:  
werde-einer-von-uns.de



Wir bilden aus:

- **Fachinformatiker - Systemintegration** m/w/d
- **Fachkraft für Lagerlogistik bzw. Fachlagerist** m/w/d
- **Industrie Kaufmann** m/w/d
- **Mechatroniker** m/w/d
- **Verfahrensmechaniker für Kunststoff- und Kautschuktechnik** m/w/d
- **Werkzeugmechaniker** m/w/d



**Oskar Lehmann GmbH & Co. KG**  
Kunststoffverarbeitung und Werkzeugbau  
Frau Angelika Fornefeld  
Alte Chaussee 59-70 | 32825 Blomberg-Donop  
fon: +49 (0) 5236.898-210 | [bewerbung@oskar-lehmann.de](mailto:bewerbung@oskar-lehmann.de)  
[www.oskar-lehmann.de](http://www.oskar-lehmann.de)

STADT BIELEFELD

CITIPOST Ostwestfalen-Lippe  
GmbH & Co. KG  
Industriestr. 20  
33689 Bielefeld  
Bewerbungen an:  
bewerbung@citipost-owl.de

**Fachkraft für Lagerlogistik (m/w/d)**

KREIS GÜTERSLOH

Hagos eG  
Niederlassung Borgholzhausen  
Am Teuto 4  
33829 Borgholzhausen  
Bewerbungen an:  
www.hagos.de/job-boerse  
bewerbungen@hagos.de

Rolko Kohlgrüber GmbH  
Industriestr. 14  
33829 Borgholzhausen  
Bewerbungen an:  
personal@rolko.com

arvato media GmbH  
Reinhard-Mohn-Str. 28  
33334 Gütersloh

GC Brockmeyer Gütersloh  
GmbH & Co. KG  
Holzstr. 42  
33332 Gütersloh

Karl Brand KG  
Fachgroßhandel für Gebäudetechnik  
Robert-Bosch-Str. 17  
33334 Gütersloh  
Bewerbungen an:  
personal.karlbrandkg@gc-gruppe.de

Miele & Cie. KG  
Carl-Miele-Str. 29  
33332 Gütersloh

Raben Trans European Germany GmbH  
Lupinenweg 11  
33334 Gütersloh

SB Möbel Boss Handels GmbH & Co. KG  
Gütersloh  
Friedrich-Ebert-Str. 99  
33332 Gütersloh

Sonopress GmbH  
Carl-Bertelsmann-Str. 161  
33332 Gütersloh

Strenge GmbH & Co. KG  
Nordhorner Str. 35-39  
33335 Gütersloh  
Bewerbungen an:  
personalabteilung@strenge.de

August Storck KG  
Paulinenweg 12  
33790 Halle (Westf.)

ERIKS Deutschland GmbH  
Kreisheide 7  
33790 Halle (Westf.)

Holz-Speckmann GmbH & Co. KG  
Weststr. 15  
33790 Halle (Westf.)

TTL Network GmbH  
Weststr. 87  
33790 Halle (Westf.)  
Bewerbungen an:  
ttl-network.de/ueber-uns/karriere/  
hr@ttl-network.de

Claas  
Selbstfahrende Erntemaschinen GmbH  
Mühlenwinkel 1  
33428 Harsewinkel  
Bewerbungen an:  
www.claas.jobs

Franz Drepper GmbH & Co. KG  
Ostheide 11  
33428 Harsewinkel

far.logistics GmbH  
Dieselstr. 79-83  
33442 Herzebrock-Clarholz  
Max Lüning GmbH & Co. KG  
Dieselstr. 11  
33449 Langenberg  
Bewerbungen an:  
www.luening.de/ausbildungsberufe

Elmer Logistik GmbH & Co. KG  
Westfalen  
AUREA 2  
33378 Rheda-Wiedenbrück  
Bewerbungen an:  
www.elmer.de  
azubi@elmer-gruppe.de

Karl Thiel GmbH & Co. KG  
Karl-Thiel-Str. 1  
33378 Rheda-Wiedenbrück

Mosecker GmbH & Co. KG  
Siemensstr. 5  
33378 Rheda-Wiedenbrück

Rickfelder GmbH  
Nickelstr. 6  
33378 Rheda-Wiedenbrück  
Bewerbungen an:  
www.mruk.de/karriere  
www.sibu-workwear.de/karriere

Tönnies Central Services  
GmbH & Co. KG  
In der Mark 2  
33378 Rheda-Wiedenbrück

Westag AG  
Hellweg 15  
33378 Rheda-Wiedenbrück  
Bewerbungen an:  
www.westag.de/de/karriere/ausbildung/

Westfalen Mobil GmbH  
Franz-Knöbel-Str. 34  
33378 Rheda-Wiedenbrück  
Bewerbungen an:  
bewerbungen@westfalia-mobil.de

Westfalia-Automotive GmbH  
Am Sandberg 45  
33378 Rheda-Wiedenbrück  
Bewerbungen an:  
www.westfalia-automotive.com/de/  
karriere/  
ea-ger-personal@horizonglobal.com

Winklerswurst GmbH & Co. KG  
Daimlerstr. 12  
33378 Rheda-Wiedenbrück  
Bewerbungen an:  
Bewerbungen@winklerswurst.de

Anton Röhr GmbH & Co. KG  
Gewerbestr. 8  
33397 Rietberg  
Bewerbungen an:  
Frau Steinbach  
steinbach@anton-roehr.de

Conrad Schulte GmbH & Co  
Kommanditgesellschaft  
Bentelerstr. 9  
33397 Rietberg

e-cea GmbH  
Industriestr. 10 c  
33397 Rietberg  
Bewerbungen an:  
azubi.alpla.com/ausbildung-bei-alpla-  
deutschland

Franz Reinkemeier GmbH  
Westerwieher Str. 198  
33397 Rietberg  
Bewerbungen an:  
jobs@reinkemeier-rietberg.de

GRAUTHOFF Türenggruppe GmbH  
Brandstr. 71-79  
33397 Rietberg

GU Automatic GmbH  
Karl-Schiller-Str. 12  
33397 Rietberg  
Bewerbungen an:  
ausbildung@gu-automatic.de

Heinrich Kühlmann GmbH & Co. KG.  
Im Thüle 26  
33397 Rietberg

Johannes Lefeld GmbH & Co. KG  
Konrad-Adenauer-Str. 11  
33397 Rietberg  
Bewerbungen an:  
bewerbung@lefeld.de

Licht & Harmonie Glastüren GmbH  
Brandstr. 81  
33397 Rietberg

Wiesenhof Geflügelwurst GmbH & Co.  
Kommanditgesellschaft  
Industriestr. 40  
33397 Rietberg

WP Kemper GmbH  
Lange Str. 8-10  
33397 Rietberg  
Bewerbungen an:  
www.wp-kemper.de/unternehmen/  
job-karriere/stellenangebote

ARI-Armaturen  
Albert Richter GmbH & Co. KG  
Mergelheide 56-60  
33758 Schloß Holte-Stukenbrock

Dalminex Handelsgesellschaft  
mit beschränkter Haftung –  
Industriebedarf und Stahlgroßhandel  
Helleforthstr. 87  
33758 Schloß Holte-Stukenbrock  
Bewerbungen an:  
kerstingjoaenner@dalminex.de

Holter Regelarmaturen  
GmbH & Co. Kommanditgesellschaft  
Helleforthstr. 58-60  
33758 Schloß Holte-Stukenbrock  
Bewerbungen an:  
zukunft.hora.de



TGK GmbH  
Helleforthstr. 18–20  
33758 Schloß Holte-Stukenbrock  
Bewerbungen an:  
www.tgk.de bewerbung@tgk.de

Hörmann KG Verkaufsgesellschaft  
An der Jüpke 5  
33803 Steinhagen  
Bewerbungen an:  
karriere@hoermann.de

Schaeffler Technologies AG & Co. KG  
Gottlieb-Daimler-Str. 2–4  
33803 Steinhagen  
Bewerbungen an:  
melanie.blut@schaeffler.com

Tempur Sealy DACH GmbH  
Carl-Benz-Str. 8  
33803 Steinhagen

Beckhoff Automation GmbH & Co. KG  
Hülshorstweg 20  
33415 Verl  
Bewerbungen an:  
Frau Corinna Hermes  
www.beckhoff.com/ausbildung  
ausbildung@beckhoff.de

Bussemas & Pollmeier GmbH & Co. KG  
Oststr. 188  
33415 Verl

Frankenfeld Service GmbH  
Stahlstr. 50  
33415 Verl  
Bewerbungen an:  
www.frankenfeld.de/ausbildung  
ausbildung@frankenfeld.de

Frankenfeld Spedition GmbH  
Stahlstr. 50  
33415 Verl  
Bewerbungen an:  
www.frankenfeld.de/ausbildung  
ausbildung@frankenfeld.de

Gustav Ehlert GmbH & Co. KG  
Schinkenstr. 9  
33415 Verl

heroal – Johann Henkenjohann GmbH  
& Co. KG  
Österwieher Str. 80  
33415 Verl

Landmaschinenfabrik Köckerling GmbH  
& Co. Kommanditgesellschaft  
Lindenstr. 11  
33415 Verl

Paul Kuhn GmbH  
Leinenweg 10  
33415 Verl  
Bewerbungen an:  
Bewerbung@paul-kuhn.de

Teckentrup GmbH & Co. KG  
Industriestr. 50  
33415 Verl  
Bewerbungen an:  
www.teckentrup.biz/stellenangebote

TR Kuhlmann GmbH  
Lerchenweg 99  
33415 Verl  
Bewerbungen an:  
bewerbung@trkuhlmann.com

Wohnberatung Kaunitz Bühlen GmbH  
Kirchstr. 9  
33415 Verl

Kolbe-Coloco Spezialdruck GmbH  
Im Industriegelände 50  
33775 Versmold  
Bewerbungen an:  
personal@kolbe-coloco.de

Nordfrost GmbH & Co. KG  
Im Industriegelände 25  
33775 Versmold

Rolf Nagel  
Gesellschaft mit beschränkter Haftung  
Bismarckstr. 6  
33775 Versmold  
Bewerbungen an:  
bewerbung@rolfnagel.de

S & O Handelsgesellschaft mbH  
Speckstr. 3  
33775 Versmold

Spilker GmbH  
Herstellung und der Vertrieb feiner  
Fleisch- und Wurstwaren  
Bockhorster Landweg 5  
33775 Versmold  
Bewerbungen an:  
info@spilkerghmbh.de

Kizilkan Stahlhandel GmbH  
Esch 22–24  
33824 Werther (Westf.)  
Bewerbungen an:  
yavuz@kizilkan.de

#### KREIS HERFORD

J. Schwarz GmbH  
Daimlerstr. 41–43  
32257 Bünde  
Bewerbungen an:  
bewerbung@j-schwarz.de

Senger Ostwestfalen GmbH & Co. KG  
Herforder Str. 125  
32257 Bünde  
Bewerbungen an:  
www.auto-senger.de/karriere

W+P PRODUCTS GmbH  
Daimlerstr. 29–33  
32257 Bünde

WS WIPPERMANN GmbH  
Borsigstr. 20–26  
32257 Bünde  
Bewerbungen an:  
www.ws-wippermann.de

Carl Osterwald Kommandit-  
Gesellschaft  
Bielefelder Str. 44  
32130 Enger

DAW SE  
Markstr. 203  
32130 Enger  
Bewerbungen an:  
www.daw-karriere.de

Hera GmbH & Co. KG  
Dieselstr. 9  
32130 Enger  
Bewerbungen an:  
www.hera-online.de  
personal@hera-online.de

Ritter Haftetiketten GmbH  
Wertherstr. 46–52  
32130 Enger  
Bewerbungen an:  
career@ritter-haftetiketten.de

Safe Pack Solutions GmbH & Co. KG  
Im Sundernkamp 19  
32130 Enger

Carl Götz GmbH  
Homburgstr. 181  
32049 Herford  
Bewerbungen an:  
d.lange@carloetz.de

## Wir vermissen Dich!

### AZUBI zur Kauffrau / zum Kaufmann für IT-System-Management (m/w/d)

Ein staatlich anerkannter Ausbildungsberuf! Unsere Kaufleute konzipieren und realisieren kundenspezifische Systemlösungen der IT-Technik. Sie beraten und schulen Kunden, konzipieren Marketingstrategien, arbeiten Angebote aus und rechnen Aufträge ab. Wir freuen uns auf Dich!

### AZUBI zum / zur Systemelektroniker:in (m/w/d)

Der absolut zukunftssichere Beruf verbindet Informatik mit Mechanik und Elektrotechnik. Zu den Aufgaben gehören das Einrichten von Arbeitsplätzen mit IT-Systemen und Programmen, der Ein- und Ausbau neuer Hardware, die Einrichtung von Druckern, Faxgeräten, Telefonlösungen und Netzwerken sowie Analyse und Behebung von Fehlern oder Administration von Netzwerken. Und – immer wichtiger – der Schutz sensibler Daten. Sprechen wir bald – unter vier Augen – miteinander?

A bis Z TeleCom Partner GmbH  
Ludwig-Erhard-Allee 41 • 33719 Bielefeld  
Tel. 05 21 - 9 24 25 - 0  
https://www.abisztelecom.de • bewerbung@tele-com.de

HTT energy GmbH Füllenbruchstr. 183 32051 Herford	Artur Kossack, Spedition, Güter-Nah- und Fernverkehr Industriestr. 60 32120 Hiddenhausen Bewerbungen an: info@spedition-kossack.de	pronorm Einbauküchen GmbH Höferfeld 5-7 32602 Vlotho Bewerbungen an: www.pronorm.de/karriere/	Petersilchen GmbH Am Piepenbrink 2 32839 Steinheim Bewerbungen an: www.petersilchen.de bewerbung@petersilchen.de
Kaniedenta Dentalmedizinische Erzeugnisse GmbH & Co. KG Zum Haberland 36 32051 Herford Bewerbungen an: info@kaniedenta.de	Hans Körber GmbH Am Straßenverkehrsamt 7-9 32278 Kirchlengern Bewerbungen an: bewerbung@hans-koerber.de	STÜBBE GmbH & Co. KG Hollwieser Str. 5-7 32602 Vlotho Bewerbungen an: bewerbung@stuebbe.de	Spier GmbH & Co. Fahrzeugwerk KG Schorlemerstr. 1 32839 Steinheim Bewerbungen an: www.spier.de/karriere/stellenanzeigen
Leineweber GmbH & Co. KG Wittekindstr. 16-18 32051 Herford	Hettich Management Service GmbH Vahrenkampstr. 12-16 32278 Kirchlengern Bewerbungen an: ausbildung.hettich.com	KREIS HÖXTER glaskoch B. Koch jr. GmbH + Co. KG Industriestr. 23 33014 Bad Driburg Bewerbungen an: www.glaskoch.de/karriere bewerbung@glaskoch.com	Bönning + Sommer Produktion u. Vertrieb GmbH & Co. KG Bernhardusstr. 48 34414 Warburg Bewerbungen an: jobs@boenning-sommer.de
LOEWE Logistics & Care GmbH Röntgenstr. 17 32052 Herford Bewerbungen an: jobs@loewe-logistics.de	MULTI-BOX GmbH Wallücker Bahndamm 7 32278 Kirchlengern Bewerbungen an: bewerbung@multi-box.de	HEGLA GmbH & Co. KG Industriestr. 21 37688 Beverungen Bewerbungen an: www.hegla.com/karriere jobs@hegla.de	Brauns-Heitmann GmbH & Co. Kommanditgesellschaft Lütkefeld 15 34414 Warburg Bewerbungen an: personal@brauns-heitmann.de
Ludwig Weinrich GmbH & Co. KG Diebrocker Str. 17 32051 Herford	Kemena GmbH Löhner Str. 202 32584 Löhne steute Technologies GmbH & Co. KG Brückenstr. 91 32584 Löhne Bewerbungen an: www.steute.com	Clemens Kühlert Baustoffe GmbH c/o Clemens Kühlert GmbH & Co. KG Raphael Vössing Am Bahnhof 9 34434 Borgentreich Bewerbungen an: bewerbungen@kuehlert.de	Meinolf Gockel GmbH & Co. KG Lütkefeld 34414 Warburg OBI Bau- und Heimwerkermarkt Warburg GmbH & Co Industriestr. 34414 Warburg Bewerbungen an: www.obi.de/karriere/warburg@obi.de
Milchwirtschaftliche Industrie Gesellschaft Herford GmbH & Co. KG Bielefelder Str. 66 32051 Herford Bewerbungen an: www.hipp.de/herford carsten.waldmann@hipp.de	Westfälische Stahlgesellschaft m.b.H. & Co. Eisen- und Stahlhandel- Kommanditgesellschaft Im Rüsken 20 32584 Löhne Störmer AG Industriestr. 62 32289 Rödinghausen Bewerbungen an: marion.linnemeyer-gaede m.linnemeyer@stoermer-kuechen.de	Clemens Kühlert GmbH & Co. Kommanditgesellschaft Am Bahnhof 9 34434 Borgentreich Bewerbungen an: bewerbungen@kuehlert.de	KREIS LIPPE Windmüller GmbH Nord-West-Ring 21 32832 Augustdorf DACHSER SE Zweigniederlassung Bad Salzuflen Thomas-Dachser-Str. 7-9 32107 Bad Salzuflen
NOVA Dämmstoff-Handel GmbH Röntgenstr. 3 32052 Herford	Nolte Polstermöbel GmbH Industriestr. 17-21 32139 Spenge Alpla-Werke Lehner GmbH & Co. KG Zweigniederlassung Exter Im Meisenfeld 14 32602 Vlotho Bewerbungen an: azubi.alpla.com/ausbildung-bei-alpla-deutschland	MAPROM GmbH Rohrweg 33 37671 Hörter Bewerbungen an: bewerbung@maprom.de	EKT GmbH & Co. KG Röntgenstr. 38 32107 Bad Salzuflen F & P GmbH Frau Tatjana Fuchs Ausbildungskoordinatorin Max-Planck-Str. 111 32107 Bad Salzuflen
NOWEDA Arzneimittel Aktiengesellschaft Einsteinstr. 2 32052 Herford	Xylem Water Solutions Herford GmbH Boschstr. 4-14 32051 Herford Bewerbungen an: xylem.com/de-de/karriere/	OBI Heimwerkermarkt GmbH & Co.KG Albaxer Str. 64 37671 Hörter Heinrich Mahlmann GmbH Neumöbellogistik Industriestr. 11-13 32839 Steinheim Bewerbungen an: bewerbung@mahlmann-logistik.de	Ninkaplast GmbH Benzstr. 11 32108 Bad Salzuflen Bewerbung an: bewerbung@ninka.com
Senger Ostwestfalen GmbH & Co. KG Bielefelder Str. 48 32051 Herford Bewerbungen an: www.auto-senger.de/karriere			
trans-o-flex Netzwerk drei GmbH Nobelstr. 7 32051 Herford Bewerbungen an: https://www.trans-o-flex.com/karriere/ samantha.noble@tof.de			

Rollax GmbH & Co. KG  
Max-Planck-Str. 21  
32107 Bad Salzufen  
Bewerbung an:  
bewerbung@rollax.com

POS TUNING  
Udo Voßhenrich GmbH & Co. KG  
Am Zubringer 8  
32107 Bad Salzufen

Essmann Gebäudetechnik GmbH  
Im Weingarten 2  
32107 Bad Salzufen  
Bewerbung an:  
personalabteilung-essmann@kingspan.com

J.W. Zander GmbH & Co. KG Nordwest  
Am Zubringer 10  
32107 Bad Salzufen  
Bewerbung an:  
nordwest@zander-gruppe.de

RESS GmbH & Co. KG  
Am Hasselbruch 28  
32107 Bad Salzufen

Sollich KG  
Siemensstr. 17-23  
32105 Bad Salzufen  
Bewerbung an:  
www.sollich.com

Brandt-Kühlfahrzeugbau  
GmbH & Co. KG  
Im Wied 9  
32683 Barntrup

Friedrichs GmbH  
Industriestr. 6  
32683 Barntrup  
Bewerbung an:  
info@friedrichs-cnc.de

August Recker GmbH & Co. KG  
Hellweg 2  
32825 Blomberg  
Bewerbung an:  
ausbildung@recker-baustoffe.de

Oskar Lehmann GmbH & Co. KG  
Alte Chaussee 59-70  
32825 Blomberg  
Bewerbung an:  
bewerbung@oskar-lehmann.de

von Hagen GmbH  
Westerholz 8  
32825 Blomberg

Kaiser Nachfolger Montagetechnik und  
Industriebedarf GmbH  
Industriestr. 18  
32825 Blomberg  
Bewerbung an:  
www.kaiser-nachfolger.de/karriere  
bewerbung@kaiser-nachfolger.de

GC Brockmeyer Detmold  
GmbH & Co. KG  
Niemeierstr. 2  
32758 Detmold

Jowat SE  
Ernst-Hilker-Str. 10-14  
32758 Detmold  
Bewerbung an:  
www.jowat.de

Karl Brand KG F  
Fachgroßhandel für Gebäudetechnik  
Wittekindstr. 26  
32758 Detmold  
Bewerbung an:  
personal.karlbrandkg@gc-gruppe.de

Kühlmuss & Grabbe GmbH  
Paulinenstr. 99  
32756 Detmold  
Bewerbung an:  
www.vitalzentrum.com/karriere

Schomburg GmbH & Co. KG  
Frau Nina Kemper  
Aquafinstr. 2-8  
32760 Detmold

Weidmüller Interface GmbH & Co. KG  
Frau Alexandra Tews  
Klingenbergstr. 26  
32758 Detmold  
Bewerbung an:  
www.weidmüller.com/karriere  
ausbildung@weidmueller.com

Bösmann Medien und Druck  
GmbH & Co. KG  
Ohmstr. 7  
32758 Detmold  
Bewerbung an:  
ausbildung@giesdorf.de

Steinbach AG  
Westerfeldstr. 32-42  
32758 Detmold  
Bewerbung an:  
bewerbung@steinbach-ag.de

# Mehr als nur 1 Job!

## Ausbildung bei SCHOMBURG



**FACHINFORMATIKER FÜR SYSTEMINTEGRATION** (m/w/d)  
**BAUSTOFFPRÜFER MÖRTEL- UND BETONTECHNIK** (m/w/d)

**INDUSTRIEKAUFMANN** (m/w/d)  
**FACHLAGERIST/ FACHKRAFT FÜR LAGERLOGISTIK** (m/w/d)

 **SCHOMBURG**  
Sicher die Lösung.



SCHOMBURG GmbH & Co. KG  
Aquafinstr. 2 - 8 · D-32760 Detmold  
www.schomburg.de

vbe Spedition GmbH Am Bahnhof 1 32699 Extertal	Stockmeier Urethanes GmbH & Co. KG Im Hengstfeld 15 32657 Lemgo Bewerbung an: www.career-with-u.com career-with-u@stockmeier.com	Kerckhoff International Transport & Logistik GmbH Sundern 98 32549 Bad Oeynhausen Bewerbungen an: bewerbung@kerckhoff-logistik.de	Home Deluxe GmbH Schanzeweg 2 32312 Lübbecke
Staatlich Bad Meinberger Mineralbrunnen GmbH & Co. KG Am Waldstadion 1 32805 Horn-Bad Meinberg Bewerbung an: https://www.badmeinberger.de/karriere/ bewerbung@badmeinberger.de	BE BAUELEMENTE GMBH Industriestr. 21-31 33818 Leopoldshöhe  H & H Gesellschaft für Engineering und Prototypenbau mbH Gewerbestr. 11 33818 Leopoldshöhe	Erwin Quarder Systemtechnik GmbH Fritz-Souchon-Str. 2 32339 Espelkamp Bewerbungen an: bewerbung@quarder.de	MAGIX Software GmbH Borsigstr. 24 32312 Lübbecke Bewerbungen an: www.magix.com/bewerbung
HMS Maass GmbH & Co. KG Gewerbegebiet Echternhagen 16 32689 Kalletal	DINOL GmbH Pyrmonter Str. 76 32676 Lügde	Gauselmann AG Mercur-Allee 1-15 32339 Espelkamp Bewerbungen an: www.gauselmannazubis.de ausbildung@gauselmann.de	Autohaus Sieg GmbH Ringstr. 2-4 32427 Minden Bewerbungen an: www.autohaus-sieg.de
Willi Hartmann GmbH Meyra-Ring 2 32689 Kalletal Bewerbung an: bewerbung@willihartmann.de	Stefanidis Fleisch und Feinkost GmbH & Co. KG Bielefelder Str. 11 33813 Oerlinghausen	HARTING Technologiegruppe Marienwerderstr. 3 32339 Espelkamp Bewerbungen an: www.HARTING-MACHT-ZUKUNFT.de	EDEKA Foodservice Stiftung & Co. KG Meyerweg 15 32429 Minden Bewerbungen an: www.edeka-foodservice.de/ausbildung ausbildung@edeka-foodservice.de
DEG Dach-Fassade-Holz eG Im Seelenkamp 33 32791 Lage Bewerbung an: https://www.jobs.dde.de/ bewerbung@dde.de	Hanning & Kahl GmbH & Co. KG Rudolf-Diesel-Str. 6 33813 Oerlinghausen Bewerbung an: azubi@hanning-kahl.de	Kopplin GmbH Fritz-Souchon-Str. 13 32339 Espelkamp Bewerbungen an: Bewerbung@kopplin.de	Follmann Chemie GmbH Heinrich-Follmann-Str. 1 32423 Minden Bewerbungen an: karriere.follmann-gruppe.de
Haberbeck Druck GmbH Industriestr. 17 32791 Lage Bewerbung an: bewerbung@wksgruppe.de	Jokisch GmbH Fabrik für Schmier- und Kühlmittel-Spezialitäten Industriestr. 5 33813 Oerlinghausen	LAWECO Maschinen- und Apparatebau GmbH In der Tütenbeke 23 32339 Espelkamp Bewerbungen an: Bewerbung@laweco.de	Hans Hess Autoteile GmbH Hahler Str. 140 32427 Minden Bewerbungen an: personal-minden@hess-automotive.de Frau Aileen Kleinedöpke
MW 1 Logistik-Zentrum GmbH Gewerbepark Kachtenhausen 1-10 32791 Lage	Germania-Werk Krome GmbH & Co. KG Schützenstr. 88 33189 Schlangen Bewerbung an: ausbildung@mygermania.com	Ludwig-Steil-Hof Evangelische Stiftung Präses-Ernst-Wilm-Str. 2 32339 Espelkamp	Hölkemeier Spedition GmbH Magdeburger Str. 19 32423 Minden Bewerbungen an: jboes@hoelkemeier.de
Skyline Express International GmbH Im Seelenkamp 23-25 32791 Lage	Gebr. Brasseler GmbH & Co. KG Trophagener Weg 25 32657 Lemgo Bewerbung an: www.vollbrasseler.de	PLÜMAT, Plate & Lübeck GmbH & Co. Dr.-Max-Ilgner-Str. 19 32339 Espelkamp	HSR Rose GmbH Alte Sandtrift 35 32425 Minden Bewerbungen an: hshrose.de/unternehmen/ausbildung/ h.frevert@hshrose.de
ISRINGHAUSEN GmbH & Co. KG Isringhausen-Ring 58 32657 Lemgo	Gebr. Schröder GmbH Güterfern- und Nahverkehr Carl-Zeiss-Str. 10 32549 Bad Oeynhausen	Proseat GmbH & Co. KG In der Tütenbeke 27 32339 Espelkamp	KROHNE Pressure Solutions GmbH Gewerbepark Meißen 14 32423 Minden Bewerbungen an: kps.bewerbung@krohne.com
F. Brüggemann Nachfolger Gesellschaft mit beschränkter Haftung Postfach 6054 32646 Lemgo	Gneuss GmbH Mönichhusen 42 32549 Bad Oeynhausen Bewerbungen an: jobs@gneuss.de	Wortmann AG Bredenhop 20 32609 Hüllhorst	Lange & Ohlemeyer Veranstaltungstechnik GmbH & Co. KG Lübbecke Str. 6 C 32429 Minden

KREIS MINDEN-LÜBBECKE



RK Rose + Krieger GmbH Verbindungs- und Positioniersysteme  
Potsdamer Str. 9  
32423 Minden

Schaltanlagenbau GmbH  
Heinrich Westermann  
Dresdener Str. 3  
32423 Minden  
Bewerbungen an:  
bewerbung@schaltanlagenbau.de

WAGO GmbH & Co. KG  
Hansastr. 27  
32423 Minden

hagebaumarkt Lahde GmbH & Co. KG  
Dingbreite 23  
32469 Petershagen  
Bewerbungen an:  
www.hotze-karriere.de  
bewerbung@hotze.de

Brüder Schlau GmbH & Co. KG  
Oehrstr. 1  
32457 Porta Westfalica

FRIGOSPED GmbH  
Internationale Spedition  
Eschweg 34  
32457 Porta Westfalica

H & H Maschinenbau GmbH  
Industrieweg 6  
32457 Porta Westfalica  
Bewerbungen an:  
ausbildung@hh-klebettechnologie.de

Porta Möbel  
Logistik GmbH & Co. KG. für Westfalen  
Bakenweg 16-20  
32457 Porta Westfalica

Rose Systemtechnik GmbH  
Erbeweg 13-15  
32457 Porta Westfalica  
Bewerbungen an:  
klaudia.brockmann@rose-pw.de

Schäferbarthold GmbH  
Erbeweg 2-12  
32457 Porta Westfalica

Schlau Lager GmbH & Co. KG  
Oehrstr. 1  
32457 Porta Westfalica

Schröder + Schierenberg  
Spedition GmbH  
Harmsweg 1  
32457 Porta Westfalica

Hotze GmbH & Co.KG  
Baustoffe Leese  
Eisenbahnstr. 21  
32369 Rahden  
Bewerbungen an:  
www.hotze-karriere.de  
www.hotze-karriere.de

JAKA-BKL GmbH  
Jaka-Str. 3  
32351 Stemwede

LSM GmbH  
Twiehauser Str. 31  
32351 Stemwede  
Bewerbungen an:  
www.lsm-gmbh.de  
personal@lsm-gmbh.de

Rila Feinkost-Importe GmbH & Co.  
Kommanditgesellschaft  
Hinterm Teich 5  
32351 Stemwede  
Bewerbungen an:  
bewerbung@rila.de

KREIS PADERBORN

„AVAG-Pumpen“ Import-Export GmbH  
Leiberger Str. 27  
33181 Bad Wünnenberg

Wöhler Technik GmbH  
Wöhler-Platz 1  
33181 Bad Wünnenberg

ARGUS Additive Plastics GmbH  
Oberer Westring 3-7  
33142 Büren  
Bewerbungen an:  
personal@argus-additive.de

CP Tech GmbH  
Dornierstr. 7  
33142 Büren  
Bewerbungen an:  
www.cp-tech.com/de/karriere  
bewerbung@cp-tech.de

FTF Sander GmbH  
Westring 1  
33142 Büren  
Bewerbungen an:  
bewerbung@sander-gruppe.eu

HEGGEMANN Aktiengesellschaft  
Zeppelinring 1-6  
33142 Büren

Bette Gesellschaft mit beschränkter Haftung & Co. K.G.  
Heinrich-Bette-Str. 1  
33129 Delbrück

ms. vertriebsgesellschaft für naturstein & baustoffe mbH  
Wiebeler Str. 62  
33129 Delbrück

Raiffeisen Centrale Delbrücker Land eG  
Liplinger Str. 7  
33129 Delbrück

Westerhorstmann Bauzentrum GmbH & Co. KG  
Bösendam 1  
33129 Delbrück  
Bewerbungen an:  
www.westerhorstmann.de/ausbildung  
bewerbung@westerhorstmann.de

Conta-Clip Verbindungstechnik Gesellschaft mit beschränkter Haftung  
Otto-Hahn-Str. 7  
33161 Hövelhof

ELHA-Maschinenbau Liemke KG  
Allee 16  
33161 Hövelhof  
Bewerbungen an:  
www.elha.de/karriere  
ausbildung@elha.de

Kaimann GmbH  
Hansastr. 2-5  
33161 Hövelhof  
Bewerbungen an:  
www.kaimann.com//de-de/kaimann-als-arbeitgeber

KERN-DEUDIAM Diamantwerkzeuge und Maschinen GmbH  
Industriestr. 24  
33161 Hövelhof  
Bewerbungen an:  
personal@kern-deudiam.de

REME-Möbelbeschläge GmbH  
Industriestr. 48  
33161 Hövelhof

**RESS**

Inspektionstechnik Kehrtechnik Messtechnik

Wir sind Hersteller von Schornstiefenbedarf und bilden aus in einem Beruf mit Zukunft:  
Fachkraft für Lagerlogistik (m/w)



**RESS GmbH & Co.KG**  
Am Hasselbruch 28  
D-32107 Bad Salzuflen

Tel. 05208 / 91270  
info@ress.de  
www.ress.de

Aqua Comfort GmbH Frankfurter Weg 6 33106 Paderborn Bewerbungen an: www.aqua-comfort.net info@aqua-comfort.net	Lidl GmbH & Co. KG Navarrastr. 37 33106 Paderborn Bewerbungen an: www.jobs.lidl.com	Westfälische Textil- Gesellschaft Klingenthal & Co. mit beschränkter Haftung Franz-Kleine-Str. 21-25 33154 Salzkotten Bewerbungen an: www.wtg.de mueller@wtg.de	Gildemeister Drehmaschinen GmbH Frau Melanie Mayer Gildemeisterstr. 60 33689 Bielefeld Bewerbungen an: jobs.dmgmori.com
Artist MesseService und -Bau GmbH & Co. KG Hatzfelder Str. 69 33104 Paderborn	Paderborner Brauerei Haus Cramer GmbH Halberstädter Str. 45 33106 Paderborn	<hr/> STADT BIELEFELD Anton Klocke Antriebstechnik GmbH Senner Str. 151 33659 Bielefeld Bewerbungen an: www.klocke-antrieb.de/unternehmen/ karriere karriere@klocke-antrieb.de	GOLDBECK Bauelemente GmbH Ummelner Str. 4-6 33649 Bielefeld
Autohaus Heinrich ROSIER GmbH Zweigniederlassung Paderborn Detmolder Str. 107-109 33100 Paderborn	Penn Textile Solutions GmbH An der Talle 20 33102 Paderborn Bewerbungen an: bewerbung@penn-ts.com	BOGE KOMPRESSOREN Otto Boge GmbH & Co. KG Otto-Boge-Str. 1-7 33739 Bielefeld	HALFAR SYSTEM GMBH Rucksäcke und Taschen Ludwig-Erhard-Allee 23 33719 Bielefeld Bewerbungen an: www.halfar.com bewerbung@halfar.com
Bonifatius GmbH Druck-Buch-Verlag Liboristr. 1 33098 Paderborn Bewerbungen an: personalabteilung@bonifatius.de	Philos Spiel- und Geschenkartikel GmbH & Co. KG Friedrich-List-Str. 65 33100 Paderborn	Böllhoff Gesellschaft für Ausbildung und Perspektive mbH Archimedesstr. 1-4 33649 Bielefeld	HERO – TRANS Speditions GmbH Gildemeisterstr. 150 33689 Bielefeld Bewerbungen an: karriere@wahl.co
DB Fahrzeuginstandhaltung GmbH Hermann-Kirchhoff-Str. 4 33102 Paderborn Bewerbungen an: karriere.deutschebahn.com/karriere-de/ dein-einstieg/ausbildung	Pix Germany GmbH Karl-Schurz-Str. 35 33100 Paderborn	Brechmann Handels GmbH & Co. KG Sunderweg 10 33649 Bielefeld Bewerbungen an: bewerbung@brechmann.com	ITV-Industrieteile- Vertriebs GmbH Grafenheider Str. 96 a 33729 Bielefeld
dSPACE GmbH Rathenaustr. 26 33102 Paderborn Bewerbungen an: www.dspace.de/go/ausbildung	Sconto SB Der Möbelmarkt GmbH & Co. KG Senefelderstr. 20-22 33100 Paderborn	BST GmbH Remusweg 1 33729 Bielefeld	JAB JOSEF ANSTOETZ KG Potsdamer Str. 160 33719 Bielefeld Bewerbungen an: www.karriere.jab.de
frabox.de GmbH Max-Planck-Str. 19 33104 Paderborn Bewerbungen an: FG@frabox.de	TR Vertriebs GmbH Pagendarmweg 1 33100 Paderborn Bewerbungen an: info@tr-vertrieb.de	Carl Henkel GmbH & Co. KG Artur-Ladebeck-Str. 192-194 33647 Bielefeld Bewerbungen an: bewerbung@carl-henkel.de	Julius Brune GmbH & Co. KG Strothbachstr. 14 33689 Bielefeld Bewerbungen an: info@juliusbrune.de
Freund Maschinenfabrik GmbH & Co. KG Schulze-Delitzsch-Str. 38 33100 Paderborn Bewerbungen an: bewerbung@freund.eu	UTM Universal Transport GmbH Borchener Str. 334 33106 Paderborn	Carolinen Brunnen GmbH & Co. KG Detmolder Str. 767 33699 Bielefeld	Kühne + Nagel (AG & Co.) KG Zweigniederlassung Bielefeld Ludwig-Erhard-Allee 40 33719 Bielefeld
Hartmann International GmbH & Co. KG Halberstädter Str. 77 33106 Paderborn Bewerbungen an: personal@hartmann-international.de	Zentraleinkauf Baubedarf GmbH & Co. KG Halberstädter Str. 39 33106 Paderborn	Dürkopp Adler GmbH Potsdamer Str. 190 33719 Bielefeld	Miele & Cie. KG Mielestr. 2 33611 Bielefeld Bewerbungen an: bi-ausbildung@miele.de
Kolping-Bildungszentren Ostwestfalen-Lippe gGmbH Am Busdorf 7 33098 Paderborn	projekt W Systeme aus Stahl GmbH Geseker Str. 36 33154 Salzkotten Bewerbungen an: www.projekt-w.de/karriere karriere@projekt-w.de	EFB-Elektronik GmbH Striegauer Str. 1 33719 Bielefeld Bewerbungen an: personal@efb-elektronik.de	MöllerTech GmbH Kupferhammer 33649 Bielefeld Bewerbungen an: www.moellergroup.com

PHOENIX Pharmahandel  
Vertriebszentrum Bielefeld,  
Niederlassung der PHOENIX  
Pharmahandel GmbH & Co KG  
Sunderweg 12  
33649 Bielefeld  
Bewerbungen an:  
[www.phoenixgroup.eu/de/karriere/jobsuche/stellenangebote-in-deutschland](http://www.phoenixgroup.eu/de/karriere/jobsuche/stellenangebote-in-deutschland)

Porta Möbel  
Handels GmbH & Co. KG Bielefeld  
Bielitzer Str. 40  
33699 Bielefeld

ruf Holding GmbH & Co. KG  
Am Lenkwerk 11  
33609 Bielefeld  
Bewerbungen an:  
[bewerbung@ruf.de](mailto:bewerbung@ruf.de)

SK Pharma Logistics GmbH  
Remusweg 8  
33729 Bielefeld  
Bewerbungen an:  
<https://sk-pharma-logistics.de/stellenausschreibungen/>

Stadt Bielefeld  
Niederwall 25  
33602 Bielefeld  
Bewerbungen an:  
[ausbildung@bielefeld.de](mailto:ausbildung@bielefeld.de)

Teuto IT Remarketing UG  
(haftungsbeschränkt)  
Schildescher Str. 55-59  
33611 Bielefeld  
Bewerbungen an:  
[Bewerbung@teuto-remarketing.de](mailto:Bewerbung@teuto-remarketing.de)

thyssenkrupp Schulte GmbH  
Südring 76  
33647 Bielefeld

Wahl Logistik  
Gesellschaft mit beschränkter Haftung  
Gildemeisterstr. 150  
33689 Bielefeld  
Bewerbungen an:  
[karriere@wahl.co](mailto:karriere@wahl.co)

WEROCA Kartonagen  
GmbH & Co. Handels KG  
Walter-Werning-Str. 5  
33699 Bielefeld  
Bewerbungen an:  
[kerstin.altemeier@weroca.de](mailto:kerstin.altemeier@weroca.de)

Zurbrüggen Logistik GmbH & Co. KG  
Herforder Str. 304-308  
33609 Bielefeld

### Fachkraft für Lebensmitteltechnik (m/w/d)

#### KREIS GÜTERSLOH

Düpmann GmbH & Co. KG  
Am Teuto 18  
33829 Borgholzhausen

August Storck KG  
Paulinenweg 12  
33790 Halle (Westf.)

Windau GmbH & Co.  
Kommanditgesellschaft  
Fleischwarenherstellung  
Rudolf-Diesel-Str. 2  
33428 Harsewinkel

Paul Daut GmbH & Co.  
Kommanditgesellschaft  
Schmeerplatzweg 11  
33378 Rheda-Wiedenbrück  
Bewerbungen an:  
[www.daut-fleisch.de/de/karriere.a.zafiroski@sprehe.de](http://www.daut-fleisch.de/de/karriere.a.zafiroski@sprehe.de)

Tönnies Lebensmittel GmbH & Co. KG  
In der Mark 2  
33378 Rheda-Wiedenbrück

Heinrich Kühlmann GmbH & Co. KG.  
Im Thüle 26  
33397 Rietberg

Wiesenhof Geflügelwurst GmbH & Co.  
Kommanditgesellschaft  
Industriestr. 40  
33397 Rietberg

Franz Wiltmann GmbH & Co. KG  
Wilhelm-Kleine-Str. 16  
33775 Versmold  
Bewerbungen an:  
<https://www.wiltmann.de/karriere/ausbildung.html>  
[bewerbung@wiltmann.de](mailto:bewerbung@wiltmann.de)

The Family Butchers Germany GmbH  
Mittel-Loxten 37  
33775 Versmold  
Bewerbungen an:  
[ausbildung@tfb.eu](mailto:ausbildung@tfb.eu)

# LOGISTIK IST DEIN DING?



Dann bewirb dich bei uns als Azubi:

- Kaufmann (m/w/d) für Spedition und Logistikdienstleistung
- Fachkraft für Lagerlogistik



Weitere Infos unter: [personal@skyline-express.de](mailto:personal@skyline-express.de)



**skyline express**  
worldwide logistics

#### KREIS HERFORD

Milchwirtschaftliche Industrie  
Gesellschaft Herford GmbH & Co. KG  
Bielefelder Str. 66  
32051 Herford  
Bewerbungen an:  
[www.hipp.de/herford](http://www.hipp.de/herford) carsten.  
waldmann@hipp.de

Stockmeier Food GmbH & Co. KG  
Zeppelinstr. 7  
32051 Herford  
Bewerbungen an:  
[stockmeier.com/de/karriere/](http://stockmeier.com/de/karriere/)  
jobangebote/

#### KREIS HÖXTER

Petersilchen GmbH  
Am Piepenbrink 2  
32839 Steinheim  
Bewerbungen an:  
[www.petersilchen.de](http://www.petersilchen.de)  
bewerbung@petersilchen.de

#### KREIS LIPPE

Altromin Spezialfutter GmbH & Co. KG  
Im Seelenkamp 20  
32791 Lage

Fermenta  
Heinz Bonstein GmbH & Co. KG  
Lindenstr. 97  
33189 Schlagen

#### KREIS MINDEN-LÜBBECKE

Berentzen-Gruppe Aktiengesellschaft  
Sollingweg 41  
32427 Minden  
Bewerbungen an:  
[ausbildung@berentzen.de](mailto:ausbildung@berentzen.de)

Ernst Böcker GmbH & Co. KG  
Ringstr. 55-57  
32427 Minden  
Bewerbungen an:  
[personal@sauerteig.de](mailto:personal@sauerteig.de)

Vortella Lebensmittelwerk  
W. Vortmeyer GmbH  
Schillerstr. 2  
32361 Preußisch Oldendorf  
Bewerbungen an:  
[personal@vortella.de](mailto:personal@vortella.de)

#### KREIS PADERBORN

HANNA-Feinkost AG  
Boker Str. 41  
33129 Delbrück  
Bewerbungen an:  
[www.hanna.de](http://www.hanna.de) karriere@hanna.de

Heinrich Borgmeier GmbH & Co KG  
Schöninger Str. 33  
33129 Delbrück  
Bewerbungen an:  
[Bewerbung@borgmeier.com](mailto:Bewerbung@borgmeier.com)

Köckerling GmbH & Co. KG  
Im Brinkort 6  
33129 Delbrück

Stute Nahrungsmittelwerke  
GmbH & Co. KG  
Abtsbrede 129  
33098 Paderborn  
Bewerbungen an:  
[personal@stute-fruits.de](mailto:personal@stute-fruits.de)

#### STADT BIELEFELD

Carolinen Brunnen GmbH & Co. KG  
Detmolder Str. 767  
33699 Bielefeld

Dr. August Oetker Nahrungsmittel KG  
Lutterstr. 14  
33617 Bielefeld  
Bewerbungen an:  
[www.oetker.de/karriere](http://www.oetker.de/karriere)

#### Fachkraft für Metalltechnik (m/w/d)

#### KREIS GÜTERSLOH

ARI-Armaturen  
Albert Richter GmbH & Co. KG  
Mergelheide 56-60  
33758 Schloß Holte-Stukenbrock

Teckentrup GmbH & Co. KG  
Industriestr. 50  
33415 Verl  
Bewerbungen an:  
[www.teckentrup.biz/stellenangebote](http://www.teckentrup.biz/stellenangebote)





KREIS PADERBORN

HDO Druckguß- und  
Oberflächentechnik-GmbH  
Halberstädter Str. 7-13  
33106 Paderborn  
Bewerbungen an:  
bewerbung@hdo-gmbh.de

**Fachkraft für Metalltechnik (m/w/d)**  
Fachrichtung: Konstruktionstechnik

KREIS GÜTERSLOH

Pietig Intralogistik GmbH  
Samtholzstr. 11  
33442 Herzebrock-Clarholz

Reiling Glas Recycling GmbH & Co. KG  
Bussemasstr. 49  
33428 Marienfeld  
Bewerbungen an:  
www.reiling.de/ausbildung-duales-  
studium

GU Automatic GmbH  
Karl-Schiller-Str. 12  
33397 Rietberg  
Bewerbungen an:  
ausbildung@gu-automatic.de

Hermann Bock GmbH  
Nickelstr. 12  
33415 Verl  
Bewerbungen an:  
Petra Grünhagel  
job@bock.net

KREIS MINDEN-LÜBBECKE

Ludwig-Steil-Hof  
Evangelische Stiftung  
Präses-Ernst-Wilm-Str. 2  
32339 Espelkamp

Metall-Stahlbau Welschar GmbH  
Trippeldamm 14  
32429 Minden  
Bewerbungen an:  
ausbildung@welschar.de

KREIS PADERBORN

Bette Gesellschaft mit beschränkter  
Haftung & Co. K.G.  
Heinrich-Bette-Str. 1  
33129 Delbrück

**Fachkraft für Metalltechnik (m/w/d)**  
Fachrichtung: Montagetechnik

KREIS GÜTERSLOH

Claas  
Selbstfahrende Erntemaschinen GmbH  
Mühlenwinkel 1  
33428 Harsewinkel  
Bewerbungen an:  
www.claas.jobs

GU Automatic GmbH  
Karl-Schiller-Str. 12  
33397 Rietberg  
Bewerbungen an:  
ausbildung@gu-automatic.de

KREIS HERFORD

Karl Marbach GmbH & Co. KG  
Dieselstr. 4-8  
32257 Bünde  
Bewerbungen an:  
marbach.com/jobs

Altmann GmbH  
Bauteile für Meß- und Regeltechnik  
Herringhauser Str. 29  
32051 Herford  
Bewerbungen an:  
jobs@altmann-gmbh.de

KREIS HÖXTER

Gronemeyer Maschinenfabrik  
GmbH & Co.  
Rohrweg 31  
37671 Höxter  
Bewerbungen an:  
www.gronemeyer.org  
ausbildung@gronemeyer.org

KREIS LIPPE

Hanning & Kahl GmbH & Co. KG  
Rudolf-Diesel-Str. 6  
33813 Oerlinghausen  
Bewerbung an:  
azubi@hanning-kahl.de

KREIS MINDEN-LÜBBECKE

Gneuss GmbH  
Mönichhusen 42  
32549 Bad Oeynhausen  
Bewerbungen an:  
jobs@gneuss.de

Ludwig-Steil-Hof  
Evangelische Stiftung  
Präses-Ernst-Wilm-Str. 2  
32339 Espelkamp

## TOP AUSGEBILDET

*Dein*  
Berufsstart bei **KOMPotherm**

Wir sind ein europaweit tätiges Familienunternehmen der Haustürenindustrie, innovativ und auf Wachstum ausgerichtet. Der Markenname KOMPotherm® steht für Aluminium-Haustüren der Extraklasse. Diesen Qualitätsanspruch stellen wir auch an Deine Ausbildung. Mit einem jungen Team, unserem guten Betriebsklima, besten Übernahmekancen und mehr öffnen wir Dir die Tür zu einer erfolgreichen Zukunft. Für den Start ins Berufsleben suchen wir Auszubildende zum

**Metallbauer (m/w/d)**  
Fachrichtung Konstruktionstechnik  
**Industriekaufmann (m/w/d)**  
(mit Englisch- und Französischkenntnissen)

Es erwartet Dich Handwerk vom Feinsten und spannende Aufgaben. Als Metallbauer spielst Du in unserem Produktionsablauf eine wichtige Rolle. Mit Deinem handwerklichen Können werden unsere Qualitätsprodukte einzigartig. Als Industriekaufmann bekommst Du spannende Einblicke in alle Abteilungen und interessante kaufmännische Aufgabenfelder. Mit Deiner Begeisterung wird Deine Ausbildung erstklassig.

Wir freuen uns auf Deine Bewerbung! Herzlich willkommen bei KOMPotherm®!

**KOMPotherm® Metallbautechnik Hartwig & Führer GmbH & Co. KG**  
Personalabteilung • Berensweg 10-12 • 33415 Verl • Fon 0 52 46 / 7 04-227  
kontakt@kompotherm.de

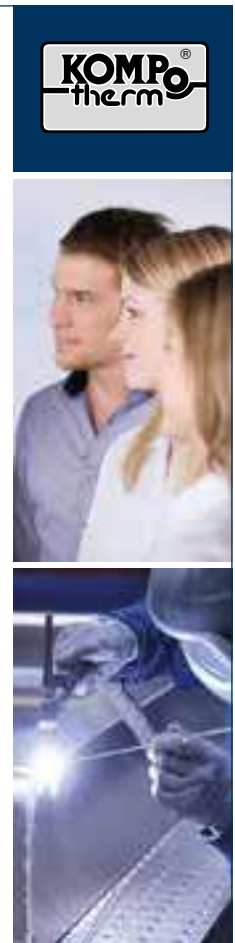

ZAM e.V.  
Portastr. 9  
32423 Minden

**KREIS PADERBORN**

FTF Sander GmbH  
Westring 1  
33142 Büren  
Bewerbungen an:  
bewerbung@sander-gruppe.eu

m + s Sprossenelemente GmbH  
Westring 1  
33142 Büren  
Bewerbungen an:  
bewerbung@sander-gruppe.eu

Heinrich Borgmeier GmbH & Co KG  
Schöninger Str. 33  
33129 Delbrück  
Bewerbungen an:  
Bewerbung@borgmeier.com

KERN-DEUDIAM  
Diamantwerkzeuge und  
Maschinen GmbH  
Industriestr. 24  
33161 Hövelhof  
Bewerbungen an:  
personal@kern-deudiam.de

**STADT BIELEFELD**

August Dreckshage GmbH & Co. KG  
Walter-Werning-Str. 7  
33699 Bielefeld  
Bewerbungen an:  
www.dreckshage.de  
i.woempner@dreckshage.de

**Fachkraft für Metalltechnik (m/w/d)**  
Fachrichtung: Zerspanungstechnik

**KREIS GÜTERSLOH**

RT-Lasertechnik GmbH  
Ferdinand-Braun-Str. 2  
33378 Rheda-Wiedenbrück  
Bewerbungen an:  
bewerbungen@rt-lasertechnik.de

**KREIS LIPPE**

Hanning & Kahl GmbH & Co. KG  
Rudolf-Diesel-Str. 6  
33813 Oerlinghausen  
Bewerbung an:  
azubi@hanning-kahl.de

**KREIS MINDEN-LÜBBECKE**

Werkzeugbau Ehlenbröker GmbH  
Erdbrügge 22 a  
32479 Hille

**Fachkraft für Möbel-, Küchen- und Umzugservice (m/w/d)**

**KREIS GÜTERSLOH**

Küchen Zimmermann GmbH & Co. KG  
Kahlertstr. 39  
33330 Gütersloh  
Bewerbungen an:  
gerd@kuechen-zimmermann.de

Wohnberatung Kaunitz Bühlen GmbH  
Kirchstr. 9  
33415 Verl

**KREIS MINDEN-LÜBBECKE**

FuG Handelsgesellschaft Mitte  
mbH & Co. KG  
Bakenweg 16-20  
32457 Porta Westfalica

**STADT BIELEFELD**

Hans-Georg Kramer  
Möbeltransporte  
Klosterhof 5  
33719 Bielefeld

Krichler Umzugs-Logistik GmbH  
Arndtstr. 36  
33615 Bielefeld

**Fachkraft für Rohr-, Kanal- und Industrieservice (m/w/d)**

**KREIS LIPPE**

SWIETELSKY-FABER GmbH -  
Kanalsanierung  
Westerholz 2  
32825 Blomberg

Kuhfuß Kanalservice GmbH & Co. KG  
Gewerbegebiet Echternhagen 18  
32689 Kalletal

**KREIS PADERBORN**

Lobbe Kanaltechnik GmbH & Co KG  
Teutoburger Str. 13  
33104 Paderborn  
Bewerbungen an:  
lobbe.de/ausbildungsberufe/  
alina.gierse@lobbe.de

**Fachkraft für Schutz und Sicherheit (m/w/d)**

**KREIS GÜTERSLOH**

CUSTOS KG  
Im Kreuzteich 21  
33428 Marienfeld

**KREIS HERFORD**

ADS Sicherheit GmbH & Co. KG  
Detmolder Str. 249  
32602 Vlotho  
Bewerbungen an:  
bewerbung@ads-sicherheit.com

**KREIS PADERBORN**

Wachdienst OWL GmbH  
Werner-Rech-Str. 4  
33104 Paderborn

**STADT BIELEFELD**

24/7 Sicherheit GmbH & CoKG  
Westerfeldstr. 37  
33611 Bielefeld

IKS Industrie- und  
Kommunalservice GmbH  
August-Bebel-Str. 20  
33602 Bielefeld  
Bewerbungen an:  
www.iks-sicherheitsdienst.de/jobs.html  
personal@iks-sicherheitsdienst.de

Tanja Koslowski „Aurora Sicherheit“  
Lübberebre 11  
33719 Bielefeld

**Fachkraft für Straßen- und Verkehrstechnik (m/w/d)**

**KREIS PADERBORN**

Stadt Paderborn  
Der Bürgermeister  
Rathaus  
Am Abdinghof 11  
33098 Paderborn  
Bewerbungen an:  
www.paderborn.de/ausbildung  
ausbildung@paderborn.de

**Fachkraft für Veranstaltungstechnik (m/w/d)**

**KREIS GÜTERSLOH**

Stadt Gütersloh  
Berliner Str. 70  
33330 Gütersloh  
Bewerbungen an:  
www.ausbildung.guetersloh.de

Stadthalle Gütersloh  
Kultur Räume Gütersloh  
Friedrichstr. 10  
33330 Gütersloh

Pradler Veranstaltungstechnik  
GmbH & Co. KG  
Ludwig-Erhard-Str. 17  
33397 Rietberg  
Bewerbungen an:  
pradler-veranstaltungstechnik.de  
info@pradler-gruppe.de

**KREIS LIPPE**

Landestheater Detmold GmbH  
Theaterplatz 1  
32756 Detmold  
Bewerbung an:  
bewerbung@landestheater-detmold.de

Pro!Sound GmbH  
Lönsweg 123  
32791 Lage  
Bewerbung an:  
info@prosound-online.de

multisenses GmbH  
Schillerstr. 7  
32791 Lage

Pro! Media Active GmbH  
Lönsweg 123  
32791 Lage  
Bewerbung an:  
www.promedia-active.de

**KREIS MINDEN-LÜBBECKE**

GOP Kaiserpalais Bad Oeynhausen  
Frau Martina Theel  
Im Kurgarten 8  
32545 Bad Oeynhausen

Lange & Ohlemeyer  
Veranstaltungstechnik GmbH & Co. KG  
Lübbecker Str. 6 C  
32429 Minden

Stadt Minden Stadtverwaltung  
Personalservice  
Kleiner Domhof 17  
32423 Minden

LSM GmbH  
Twiehauser Str. 31  
32351 Stemwede  
Bewerbungen an:  
www.lsm-gmbh.de  
personal@lsm-gmbh.de

**KREIS PADERBORN**

„Sound-Linear“ Elektroakustik  
Gesellschaft mit beschränkter Haftung  
Steinbruchweg 12  
33106 Paderborn  
Bewerbungen an:  
katrin@sound-linear.de

Artist MesseService und -Bau  
GmbH & Co. KG  
Hatzfelder Str. 69  
33104 Paderborn

Beverungen Communication Systems  
GmbH & Co. KG  
Bayernweg 60-64  
33102 Paderborn

STADT BIELEFELD

Elements Entertainment GmbH  
Lübbberbrede 11  
33719 Bielefeld  
Bewerbungen an:  
kontakt@elem-ent.com

Markus Danne u. Thorsten Nestroy GbR  
„blue sound“  
Johanneswerkstr. 89  
33613 Bielefeld

Mathias Schindler „Provisuell“  
Detmolder Str. 279  
33605 Bielefeld  
Bewerbungen an:  
sa@provisuell.de

Stadt Bielefeld  
Niederwall 25  
33602 Bielefeld  
Bewerbungen an:  
ausbildung@bielefeld.de

Stadthalle Bielefeld -  
Betriebsgesellschaft mit beschränkter  
Haftung  
Willy-Brandt-Platz 1  
33602 Bielefeld

TNL GmbH Design und Illumination  
Am Rottmannshof 2  
33619 Bielefeld  
Bewerbungen an:  
bewerbung@tnl.de

Werner Helms „PRISMA  
Veranstaltungstechnik“  
Bröninghauser Str. 35 d  
33729 Bielefeld

**Fachkraft im Fahrbetrieb (m/w/d)**

KREIS GÜTERSLOH

Stötzel GmbH  
Borsigstr. 8  
33803 Steinhagen  
Bewerbungen an:  
www.stoetzel-gruppe.de  
info@stoetzel-gruppe.de

Omnibusverkehr Fritz Sieckendiek  
GmbH & Co. KG  
Bismarckstr. 7  
33775 Versmold

KREIS LIPPE

Karl Köhne Omnibusbetriebe GmbH  
Am Bahnhof 1  
32699 Extertal

KREIS MINDEN-LÜBBECKE

MKB-MühlenkreisBus GmbH  
Karlstr. 48  
32423 Minden

STADT BIELEFELD

Stadtwerke Bielefeld  
Gesellschaft mit beschränkter Haftung  
Schildescher Str. 16  
33611 Bielefeld  
Bewerbungen an:  
www.stadtwerke-bielefeld.de/karriere

**Fachlagerist/-in**

KREIS GÜTERSLOH

Energetik Solartechnologie  
Vertrieb GmbH  
Nikolaus-Otto-Str. 18  
33335 Gütersloh  
Bewerbungen an:  
anette.ostermann@energetik.de

HUGA KG  
Osnabrücker Landstr. 139  
33335 Gütersloh  
Bewerbungen an:  
https://karriere.huga.de  
karriere@huga.de

Karl Brand KG  
Fachgroßhandel für Gebäudetechnik  
Robert-Bosch-Str. 17  
33334 Gütersloh  
Bewerbungen an:  
personal.karlbrandkg@gc-gruppe.de

Strenge GmbH & Co. KG  
Nordhorner Str. 35-39  
33335 Gütersloh  
Bewerbungen an:  
personalabteilung@strenge.de

Holz-Speckmann GmbH & Co. KG  
Weststr. 15  
33790 Halle (Westf.)

TTL Network GmbH  
Weststr. 87  
33790 Halle (Westf.)  
Bewerbungen an:  
ttl-network.de/ueber-uns/karriere/  
hr@ttl-network.de



**Ergreif Deine  
Chance!**

# Ausbildung zur Fachkraft für Rohr-, Kanal- und Industrieservice

**Abwechslungsreiches,  
technikorientiertes Tätigkeitsfeld:**

- Untersuchung, Dokumentation und computergestützte Visualisierung komplexer Rohr- und Kanalnetze
- Reinigung und Sanierung mittels hochmoderner, kraftvoller Spül- und Saugsysteme
- umweltgerechte Entsorgung
- Weiterbildungs- und Aufstiegsmöglichkeiten inkl. Meisterprüfung
- Vielfältige Beschäftigungsperspektiven in Privatunternehmen wie kommunalen Gesellschaften



[www.kuhfuss-kanalservice.de](http://www.kuhfuss-kanalservice.de)

Wir bringen Licht  
ins Dunkel.

**KUHFUß**  
KANALSERVICE KALLETAL

Max Lüning GmbH & Co. KG  
Dieselstr. 11  
33449 Langenberg  
Bewerbungen an:  
[www.luening.de/ausbildungsberufe](http://www.luening.de/ausbildungsberufe)

Elmer Logistik  
GmbH & Co. KG Westfalen  
AUREA 2  
33378 Rheda-Wiedenbrück  
Bewerbungen an:  
[www.elmer.de](http://www.elmer.de)  
[azubi@elmer-gruppe.de](mailto:azubi@elmer-gruppe.de)

Anton Röhr GmbH & Co. KG  
Gewerbestr. 8  
33397 Rietberg  
Bewerbungen an:  
Frau Steinbach  
[steinbach@anton-roehr.de](mailto:steinbach@anton-roehr.de)

Heinrich Kühlmann GmbH & Co. KG.  
Im Thüle 26  
33397 Rietberg

ALDI SE & Co. KG  
Teutoburger Weg 6–20  
33758 Schloß Holte-Stukenbrock

Froli Technik GmbH Metall und  
Kunststoffe Gesellschaft mit  
beschränkter Haftung  
Liemker Str. 27  
33758 Schloß Holte-Stukenbrock  
Bewerbungen an:  
[bewerbung@froli.com](mailto:bewerbung@froli.com)

Kaiser GmbH & Co. KG  
Dieselstr. 4 a  
33803 Steinhagen

Schaeffler Technologies AG & Co. KG  
Gottlieb-Daimler-Str. 2–4  
33803 Steinhagen  
Bewerbungen an:  
[melanie.blut@schaeffler.com](mailto:melanie.blut@schaeffler.com)

WLS-Spedition GmbH  
Borsigstr. 4  
33803 Steinhagen

Frankenfeld Service GmbH  
Stahlstr. 50  
33415 Verl  
Bewerbungen an:  
[www.frankenfeld.de/ausbildung](http://www.frankenfeld.de/ausbildung)  
[ausbildung@frankenfeld.de](mailto:ausbildung@frankenfeld.de)

Frankenfeld Spedition GmbH  
Stahlstr. 50  
33415 Verl  
Bewerbungen an:  
[www.frankenfeld.de/ausbildung](http://www.frankenfeld.de/ausbildung)  
[ausbildung@frankenfeld.de](mailto:ausbildung@frankenfeld.de)

Landmaschinenfabrik Köckerling GmbH  
& Co. Kommanditgesellschaft  
Lindenstr. 11  
33415 Verl

Nüßing GmbH  
Aluminiumstr. 1  
33415 Verl  
Bewerbungen an:  
[www.nuessing.de/karriere/ausbildung](http://www.nuessing.de/karriere/ausbildung)  
[ausbildung@nuessing.de](mailto:ausbildung@nuessing.de)

Teckentrup GmbH & Co. KG  
Industriestr. 50  
33415 Verl  
Bewerbungen an:  
[www.teckentrup.biz/stellenangebote](http://www.teckentrup.biz/stellenangebote)

Rolf Nagel  
Gesellschaft mit beschränkter Haftung  
Bismarckstr. 6  
33775 Vermold  
Bewerbungen an:  
[bewerbung@rolfnagel.de](mailto:bewerbung@rolfnagel.de)

Spilker GmbH  
Herstellung und der Vertrieb feiner  
Fleisch- und Wurstwaren  
Bockhorster Landweg 5  
33775 Vermold  
Bewerbungen an:  
[info@spilkerghmbh.de](mailto:info@spilkerghmbh.de)

#### KREIS HERFORD

bopla Gehäuse Systeme GmbH  
Borsigstr. 17–25  
32257 Bünde

Egger Holzwerkstoffe Brilon  
GmbH & Co. KG  
Daimlerstr. 34–40  
32257 Bünde  
Bewerbungen an:  
[www.egger.com/shop/de\\_DE/karriere/](http://www.egger.com/shop/de_DE/karriere/)  
[ausbildung/buende](mailto:ausbildung/buende)  
[ausbildung.buende@egger.com](mailto:ausbildung.buende@egger.com)

Rahning GmbH & Co. KG  
Schnellweg 14–18  
32257 Bünde  
Bewerbungen an:  
[www.beucke.com/karriere/azubis](http://www.beucke.com/karriere/azubis)

LOEWE Logistics & Care GmbH  
Röntgenstr. 17  
32052 Herford  
Bewerbungen an:  
[jobs@loewe-logistics.de](mailto:jobs@loewe-logistics.de)

Ludwig Weinrich GmbH & Co. KG  
Diebrocker Str. 17  
32051 Herford

Stieglmeyer GmbH & Co. KG  
Ackerstr. 42  
32051 Herford  
Bewerbungen an:  
[frank.freier@stieglmeyer.com](mailto:frank.freier@stieglmeyer.com)

trans-o-flex Netzwerk drei GmbH  
Nobelstr. 7  
32051 Herford  
Bewerbungen an:  
<https://www.trans-o-flex.com/karriere/>  
[samantha.noble@tof.de](mailto:samantha.noble@tof.de)

Hans Körber GmbH  
Am Straßenverkehrsamt 7–9  
32278 Kirchlengern  
Bewerbungen an:  
[bewerbung@hans-koerber.de](mailto:bewerbung@hans-koerber.de)

steute Technologies GmbH & Co. KG  
Brückenstr. 91  
32584 Löhne  
Bewerbungen an:  
[www.steute.com](http://www.steute.com)

Westfälische Stahlgesellschaft  
m.b.H. & Co. Eisen- und Stahlhandel-  
Kommanditgesellschaft  
Im Rüsken 20  
32584 Löhne

Nolte Polstermöbel GmbH  
Industriestr. 17–21  
32139 Spenge

Violetta Sitzkomfort GmbH  
Ohsener Str. 28  
32139 Spenge

Kunststofftechnik UG  
(haftungsbeschränkt) & Co. KG Vlotho  
Oelbrinkstr. 1  
32602 Vlotho

Wilhelm Sturhan Holzhandel  
GmbH & Co. KG  
Neue Landstr.  
32602 Vlotho  
Bewerbungen an:  
[sturhan-holz.de](mailto:sturhan-holz.de)  
[sturhan@sturhan-holz.de](mailto:sturhan@sturhan-holz.de)

#### KREIS HÖXTER

Egger Beschichtungswerk  
Marienmünster GmbH & Co. KG  
Gewerbegebiet 4  
37696 Marienmünster  
Bewerbungen an:  
[www.egger.com/shop/de\\_DE/karriere/](http://www.egger.com/shop/de_DE/karriere/)  
[ausbildung/bevern-marienmuenster](mailto:ausbildung/bevern-marienmuenster)  
[ausbildung.marienmuenster@egger.com](mailto:ausbildung.marienmuenster@egger.com)

Heinrich Mahlmann GmbH  
Neumöbellogistik  
Industriestr. 11–13  
32839 Steinheim  
Bewerbungen an:  
[bewerbung@mahlmann-logistik.de](mailto:bewerbung@mahlmann-logistik.de)

Brauns-Heitmann GmbH & Co.  
Kommanditgesellschaft  
Lütkefeld 15  
34414 Warburg  
Bewerbungen an:  
[personal@brauns-heitmann.de](mailto:personal@brauns-heitmann.de)

OBI Bau- und Heimwerkermarkt  
Warburg GmbH & Co  
Industriestr.  
34414 Warburg  
Bewerbungen an:  
[www.obi.de/karriere](http://www.obi.de/karriere) [warburg@obi.de](mailto:warburg@obi.de)

#### KREIS LIPPE

DACHSER SE Zweigniederlassung  
Bad Salzuffeln  
Thomas-Dachser-Str. 7–9  
32107 Bad Salzuffeln

Blanke textech GmbH  
Industriestr. 6–12  
32108 Bad Salzuffeln

Rollax GmbH & Co. KG  
Max-Planck-Str. 21  
32107 Bad Salzuffeln  
Bewerbung an:  
[bewerbung@rollax.com](mailto:bewerbung@rollax.com)

Oskar Lehmann GmbH & Co. KG  
Alte Chaussee 59–70  
32825 Blomberg  
Bewerbung an:  
[bewerbung@oskar-lehmann.de](mailto:bewerbung@oskar-lehmann.de)





# CONNECTING FUTURE

Deine Ausbildung beim größten Lebensmittellogistiker Deutschlands

Die Nagel-Group sucht für die Standorte  
**Borgholzhausen**

**Duales Studium zum Bachelor of Arts BWL**

**Kaufleute für Spedition und Logistikdienstleistung**

**Fachlagerist:innen / Fachkräfte für Lagerlogistik**

**Berufskraftfahrer:innen**

**und Versmold**

**Duales Studium zum Bachelor of Arts Wirtschaftsinformatik**

**Duales Studium zum Bachelor of Arts BWL**

**Kaufleute für Spedition und Logistikdienstleistung**

**Kaufleute für Büromanagement**

**Fachinformatiker:innen Digitale Vernetzung**

**Fachinformatiker:innen Daten- und Prozessanalyse**

**Karosserie- und Fahrzeugbaumechaniker:innen**

Wir freuen uns auf Dich!

Dein Kontakt in Borgholzhausen:  
Caroline Eurlings · 05425 9320 495  
borgholzhausen@nagel-group.com  
nagel-group.com/ausbildung

Dein Kontakt in Versmold:  
Silvia Naschert · 05423 960 313  
ausbildung@nagel-group.com  
nagel-group.com/ausbildung

**Bewirb  
Dich  
jetzt!**



Phoenix Contact GmbH & Co. KG  
Flachmarktstr. 8–28  
32825 Blomberg  
Bewerbung an:  
[www.phoenixcontact.de/career](http://www.phoenixcontact.de/career)  
Phoenix Contact GmbH & Co. KG  
Herrn Wolfgang Beßler  
Bahnhofstr. 9  
32816 Schieder-Schwalenberg

Schomburg GmbH & Co. KG  
Frau Nina Kemper  
Aquafinstr. 2–8  
32760 Detmold

Weidmüller Interface GmbH & Co. KG  
Frau Alexandra Tews  
Klingenbergstr. 26  
32758 Detmold  
Bewerbung an:  
[www.weidmüller.com/karriere](http://www.weidmüller.com/karriere)  
[ausbildung@weidmueller.com](mailto:ausbildung@weidmueller.com)

Lenze Operations GmbH  
Breslauer Str. 3  
32699 Extertal  
Bewerbung an:  
Lenze Operations GmbH  
Hans-Lenze-Str. 1  
31855 Aerzen

Lenze SE (Societas Europaea)  
Breslauer Str. 3  
32699 Extertal  
Bewerbung an:  
Lenze Operations GmbH  
Hans-Lenze-Str. 1  
31855 Aerzen

Staatlich Bad Meinberger  
Mineralbrunnen GmbH & Co. KG  
Am Waldstadion 1  
32805 Horn-Bad Meinberg  
Bewerbung an:  
<https://www.badmeinberger.de/karriere/bewerbung@badmeinberger.de>

Willi Hartmann GmbH  
Meyra-Ring 2  
32689 Kalletal  
Bewerbung an:  
[bewerbung@willihartmann.de](mailto:bewerbung@willihartmann.de)

MW 1 Logistik-Zentrum GmbH  
Gewerbepark Kachtenhausen 1–10  
32791 Lage

Skyline Express International GmbH  
Im Seelenkamp 23–25  
32791 Lage

PreZero Service Westfalen  
GmbH & Co. KG  
Am Alten Fluß 8  
32657 Lemgo

DINOL GmbH  
Pyrmonter Str. 76  
32676 Lügde

Gundlach Verpackung GmbH  
Hellweg 21–25  
33813 Oerlinghausen  
Bewerbung an:  
<https://www.gundlach-packaging.com/lea.schwieen@gundlach.de>

Stefanidis Fleisch und Feinkost  
GmbH & Co. KG  
Bielefelder Str. 11  
33813 Oerlinghausen

Plantag Coatings GmbH  
Plantagenweg 34–38  
32758 Detmold

---

**KREIS MINDEN-LÜBBECKE**

Kerkhoff International  
Transport & Logistik GmbH  
Sundern 98  
32549 Bad Oeynhausen  
Bewerbungen an:  
[bewerbung@kerkhoff-logistik.de](mailto:bewerbung@kerkhoff-logistik.de)

Hitachi Astemo Aftermarket  
Germany GmbH  
Eugen-Gerstenmaier-Str. 8  
32339 Espelkamp

Ludwig-Steil-Hof  
Evangelische Stiftung  
Präses-Ernst-Wilm-Str. 2  
32339 Espelkamp

FS Fenstersysteme Vertriebs GmbH  
Osterfeld 40  
32479 Hille  
Bewerbungen an:  
[job@dth-tiemann.de](mailto:job@dth-tiemann.de)

Home Deluxe GmbH  
Schanzweg 2  
32312 Lübbecke

EDEKA Foodservice  
Stiftung & Co. KG  
Meyerweg 15  
32429 Minden  
Bewerbungen an:  
[www.edeka-foodservice.de/ausbildung](http://www.edeka-foodservice.de/ausbildung)  
[ausbildung@edeka-foodservice.de](mailto:ausbildung@edeka-foodservice.de)

Follmann Chemie GmbH  
Heinrich-Follmann-Str. 1  
32423 Minden  
Bewerbungen an:  
[karriere.follmann-gruppe.de](http://karriere.follmann-gruppe.de)

Hans Hess Autoteile GmbH  
Hahler Str. 140  
32427 Minden  
Bewerbungen an:  
[personal-minden@hess-automotive.de](mailto:personal-minden@hess-automotive.de)  
Frau Aileen Kleinedöpke

Hölkemeier Spedition GmbH  
Magdeburger Str. 19  
32423 Minden  
Bewerbungen an:  
[jboes@hoelkemeier.de](mailto:jboes@hoelkemeier.de)

KROHNE Pressure Solutions GmbH  
Gewerbepark Meißen 14  
32423 Minden  
Bewerbungen an:  
[kps.bewerbung@krohne.com](mailto:kps.bewerbung@krohne.com)

Martin Lehmann GmbH & Co.  
Kommanditgesellschaft  
Am Kohlgraben 6–10  
32429 Minden  
Bewerbungen an:  
[personalabteilung@lehmann-locks.com](mailto:personalabteilung@lehmann-locks.com)

WAGO GmbH & Co. KG  
Hansastr. 27  
32423 Minden

ZAM e.V.  
Portastr. 9  
32423 Minden

hagebaumarkt Lahde GmbH & Co. KG  
Dingbreite 23  
32469 Petershagen  
Bewerbungen an:  
[www.hotze-karriere.de](http://www.hotze-karriere.de)  
[bewerbung@hotze.de](mailto:bewerbung@hotze.de)

Fr. Jacob Söhne GmbH & Co. KG  
Niedernfeldweg 14  
32457 Porta Westfalica

Porta Möbel Logistik  
GmbH & Co. KG. für Westfalen  
Bakenweg 16–20  
32457 Porta Westfalica

Schlau Lager GmbH & Co. KG  
Oehrkrstr. 1  
32457 Porta Westfalica

Hotze GmbH & Co.KG  
Baustoffe Leese  
Eisenbahnstr. 21  
32369 Rahden  
Bewerbungen an:  
[www.hotze-karriere.de](http://www.hotze-karriere.de) [www.hotze-karriere.de](http://www.hotze-karriere.de)

Rila Feinkost-Importe GmbH & Co.  
Kommanditgesellschaft  
Hinterm Teich 5  
32351 Stemwede  
Bewerbungen an:  
[bewerbung@rila.de](mailto:bewerbung@rila.de)

---

**KREIS PADERBORN**

ARGUS Additive Plastics GmbH  
Oberer Westring 3–7  
33142 Büren  
Bewerbungen an:  
[personal@argus-additive.de](mailto:personal@argus-additive.de)

MöllerFlex GmbH  
Am Möller-Werk 1  
33129 Delbrück  
Bewerbungen an:  
[www.moellergroup.com](http://www.moellergroup.com)

KERN-DEUDIAM Diamantwerkzeuge  
und Maschinen GmbH  
Industriestr. 24  
33161 Hövelhof  
Bewerbungen an:  
[personal@kern-deudiam.de](mailto:personal@kern-deudiam.de)

Hartmann International  
GmbH & Co. KG  
Halberstädter Str. 77  
33106 Paderborn  
Bewerbungen an:  
[personal@hartmann-international.de](mailto:personal@hartmann-international.de)

HBM Paderborn GmbH & Co.  
Handels-KG  
Frankfurter Weg 20 b  
33106 Paderborn  
Bewerbungen an:  
[info@hbm-paderborn.de](mailto:info@hbm-paderborn.de)

Kolping-Bildungszentren  
Ostwestfalen-Lippe gGmbH  
Am Busdorf 7  
33098 Paderborn

Lidl GmbH & Co. KG  
Navarrastr. 37  
33106 Paderborn  
Bewerbungen an:  
[www.jobs.lidl.com](http://www.jobs.lidl.com)

Pix Germany GmbH  
Karl-Schurz-Str. 35  
33100 Paderborn

Sconto SB  
Der Möbelmarkt GmbH & Co. KG  
Senefelderstr. 20-22  
33100 Paderborn

TR Vertriebs GmbH  
Pagendarmweg 1  
33100 Paderborn  
Bewerbungen an:  
info@tr-vertrieb.de

projekt W Systeme aus Stahl GmbH  
Geseker Str. 36  
33154 Salzkotten  
Bewerbungen an:  
www.projekt-w.de/karriere  
karriere@projekt-w.de

Rump Strahlanlagen GmbH & Co. KG  
Berglar 27  
33154 Salzkotten  
Bewerbungen an:  
personal@rump.de

STADT BIELEFELD

Böger GmbH  
Gütersloher Str. 237  
33649 Bielefeld  
Bewerbungen an:  
ulrich.mensendiek@boegerschrauben.de

Böllhoff Gesellschaft für Ausbildung  
und Perspektive mbH  
Archimedesstr. 1-4  
33649 Bielefeld

EFB-Elektronik GmbH  
Striegauer Str. 1  
33719 Bielefeld  
Bewerbungen an:  
personal@efb-elektronik.de

GeDie GmbH  
Potsdamer Str. 220  
33719 Bielefeld  
Bewerbungen an:  
bewerbung@gedie.de

Hohnen & Co. KG  
Lipper Hellweg 47  
33604 Bielefeld

International Metal Service Nord GmbH  
Lübberbrede 4  
33719 Bielefeld

Julius Brune GmbH & Co. KG  
Strothbachstr. 14  
33689 Bielefeld  
Bewerbungen an:  
info@juliusbrune.de

Krause-Biagosch GmbH  
Paul-Schwarze-Str. 5  
33649 Bielefeld

Kühne + Nagel (AG & Co.) KG  
Zweigniederlassung Bielefeld  
Ludwig-Erhard-Allee 40  
33719 Bielefeld

Metallit GmbH  
Am Niedermeyers Feld 1  
33719 Bielefeld

Schüco International KG  
Karolinenstr. 1-15  
33609 Bielefeld  
Bewerbungen an:  
https://karriere.schueco.com/schueler

SK Pharma Logistics GmbH  
Remusweg 8  
33729 Bielefeld  
Bewerbungen an:  
https://sk-pharma-logistics.de/  
stellenausschreibungen/

Steinkrüger  
Frucht- & Frischehandel GmbH  
Oldentruper Str. 143  
33605 Bielefeld

Wahl GmbH & Co. KG  
Gildemeisterstr. 150  
33689 Bielefeld  
Bewerbungen an:  
karriere@wahl.co

Wahl Logistik  
Gesellschaft mit beschränkter Haftung  
Gildemeisterstr. 150  
33689 Bielefeld  
Bewerbungen an:  
karriere@wahl.co



#NEXT LEVEL AUSBILDUNG

Jetzt  
Bewerben!



UNSERE AUSBILDUNGSBERUFE

- ▶ Elektroniker (m/w/d) für Betriebstechnik
- ▶ Elektroniker (m/w/d) für Automatisierungstechnik
- ▶ Fachinformatiker (m/w/d) für Systemintegration
- ▶ Fachkraft (m/w/d) für Lagerlogistik
- ▶ Industriekaufmann (m/w/d)
- ▶ Industriemechaniker (m/w/d)
- ▶ Maschinen- und Anlagenführer (m/w/d)
- ▶ Mechatroniker (m/w/d)
- ▶ Verfahrensmechaniker (m/w/d)
- ▶ Werkzeugmechaniker (m/w/d)



DEINE ANSPRECHPARTNERIN

Frau Tonia Höhne  
0 (5772) 91 14 - 8 72  
www.quarder.de



WSW Wälzlager Wolfgang Streich  
GmbH & Co. KG  
Ravensberger Bleiche 5  
33649 Bielefeld  
Bewerbungen an:  
felix.rehberg@wsw-waelzlager.de

**Fachmann/-frau für Restaurants  
und Veranstaltungsgastronomie**

**KREIS GÜTERSLOH**

Andreas Kerkhoff  
Ringhotel Appelbaum  
Neuenkirchener Str. 59  
33332 Gütersloh

GT Gastro GmbH  
Kökerstr. 5  
33330 Gütersloh

VIVENO Group GmbH  
Kirchstr. 27  
33330 Gütersloh

Court Hotel GmbH & Co. KG  
Roger-Federer-Allee 6  
33790 Halle (Westf.)  
Bewerbungen an:  
bewerbung@courthotel.de

Landgasthof Pappelkrug OHG  
Pappelstr. 4  
33790 Halle (Westf.)  
Bewerbungen an:  
info@landgasthof-pappelkrug.de

Ratskeller Wiedenbrück GmbH & Co. KG  
Markt 11  
33378 Rheda-Wiedenbrück  
Bewerbungen an:  
www.ratskeller-wiedenbrueck.de/  
ueber-uns-jobs  
bewerbung@ratskeller-wiedenbrueck.de

Verena Blomberg und Patrick Kahl GbR  
Emshaus-Rheda  
Gütersloher Str. 22  
33378 Rheda-Wiedenbrück  
Bewerbungen an:  
www-emshaus-rheda.de  
info@emshaus-rheda.de

**KREIS HERFORD**

Kurhaus Bültermann GmbH  
Bäderstr. 102  
32257 Bünde  
Bewerbungen an:  
julian.brinker@kurhaus-bueltermann.de

Nuray Hartmann  
Zum Adler  
Moltkestr. 1  
32257 Bünde  
Parkhotel Sonnenhaus GmbH & Co. KG  
Borriesstr. 29  
32257 Bünde  
B.T. GmbH Catering & Events  
Restaurant Die Alte Schule  
Diebrocker Str. 316  
32051 Herford  
Bewerbungen an:  
www.btccatering.de/jobs  
info@btccatering.de

**KREIS HÖXTER**

Landhotel Weserblick GmbH & Co KG  
Kasseler Str. 2  
37688 Beverungen  
Hotel Schloss Gehrden GmbH  
Schloßstr. 6  
33034 Brakel  
Bewerbungen an:  
direktion@schloss-gehrden.de

Hotel Niedersachsen  
Sievers KG  
Grubestr. 3-7  
37671 Höxter  
Rainer Sievers  
„Flair Hotel Stadt Höxter“  
Uferstr. 4  
37671 Höxter  
Bewerbungen an:  
ute.sievers@hotel-stadt-hoexter.de

Hotel Zeitgeist Warburg KG  
Paderborner Tor 115  
34414 Warburg

**KREIS LIPPE**

Kur-Sanatoriums Gesellschaft mbH  
Staatsbad Salzuflen  
Parkstr. 53  
32105 Bad Salzuflen  
Infinity GmbH & Co. KG  
Heutorstr. 14  
32825 Blomberg  
Bewerbung an:  
bewerbung@infinityevents.de  
Hans Georg Kohlmann  
Paderborner Str. 212  
32760 Detmold

Jan Diekjost GmbH  
Lange Str. 19  
32756 Detmold

Margerita Ortega  
Pivitsheider Str. 1  
32758 Detmold

Fissenkicker Mühle Betriebs GmbH  
Windmühlenweg 10  
32805 Horn-Bad Meinberg

Hotel Bärenstein GmbH  
Am Bärenstein 44  
32805 Horn-Bad Meinberg  
Bewerbung an:  
sekretariat@hotel-baerenstein.de

Maik Soukal  
Hotel Stadtpalais  
Papenstr. 24  
32657 Lemgo

FS Gastronomie UG  
(haftungsbeschränkt)  
Alter Krug Helpup  
Bahnhofstr. 1  
33813 Oerlinghausen

Norbert Lange  
Hotel Landhaus Schieder  
Domäne 1  
32816 Schieder-Schwalenberg

**KREIS MINDEN-LÜBBECKE**

GOP Kaiserpalais Bad Oeynhausen  
Frau Martina Theel  
Im Kurgarten 8  
32545 Bad Oeynhausen

Mittwald Hotel Carla Werner  
Inh. Cornelia Werner e. K.  
Ostlandstr. 23  
32339 Espelkamp

Westfalen Hof GmbH & Co. KG  
Rudolf-Diesel-Str. 13  
32369 Rahden

Rila Feinkost-Importe GmbH & Co.  
Kommanditgesellschaft  
Hinterm Teich 5  
32351 Stemwede  
Bewerbungen an:  
bewerbung@rila.de

**KREIS PADERBORN**

Parkhotel Bad Lippspringe  
GmbH & Co. KG  
Peter-Hartmann-Allee 4  
33175 Bad Lippspringe  
Bewerbungen an:  
odb@parkhotel-lippspringe.de

Spieker GbR  
Detmolder Str. 86  
33161 Hövelhof

Brand Event Location GmbH  
Ringelsbruch 2  
33106 Paderborn  
Bewerbungen an:  
info@ringelsbruch-gastronomie.de

Paderborner Stadthallen-  
Betriebsgesellschaft mbH  
Heiersmauer 45-51  
33098 Paderborn

Welcome Hotel Paderborn  
Betriebsgesellschaft mbH & Co. KG  
Fürstenweg 13  
33102 Paderborn  
Bewerbungen an:  
bewerbung.pad@welcome-hotels.com

**STADT BIELEFELD**

Allegro Habichtshöhe GmbH  
Bodelschwinghamstr. 79  
33604 Bielefeld

Brand's Busch GmbH  
Furtwänglerstr. 52  
33604 Bielefeld

Brenner Hotel GmbH & Co. KG  
Otto-Brenner-Str. 133-135  
33607 Bielefeld  
Bewerbungen an:  
reception@brenner-hotel.de

Fischer & Hunke GmbH  
Oberrstr. 44  
33602 Bielefeld

Klötzer GmbH & Co. KG  
Delikatessen  
Niedernstr. 41  
33602 Bielefeld  
Bewerbungen an:  
info@kloetzer-delikatessen.de

Silvio Eberlein  
„Historisches Gasthaus Buschkamp und  
Auberge le Concarneau“  
Buschkampstr. 75  
33659 Bielefeld



### Fachmann/-frau für Systemgastronomie

#### KREIS GÜTERSLOH

Gastronomie Schubert GmbH  
Strengerstr. 11  
33330 Gütersloh

#### KREIS MINDEN-LÜBBECKE

GWK Lübbecke GmbH  
„McDonald's Restaurant“  
Thyssenstr. 11  
32312 Lübbecke

Bäckerei Bertermann GmbH  
Lahder Str. 28-32  
32423 Minden

GWK Minden GmbH  
Lübbecke Str. 2  
32423 Minden  
Bewerbungen an:  
50323@store.de.mcd.com

#### KREIS PADERBORN

Pinsta Foodlovers Paderborn GmbH  
Neuhäuser Str. 12  
33102 Paderborn  
Bewerbungen an:  
info@pinstalove.com

#### STADT BIELEFELD

Arndt Heiderich e.K.  
Jahnplatz 6  
33602 Bielefeld  
Bewerbungen an:  
karriere.mcdonalds.de  
personal@mcdonaldsheiderich.de

### Fahrradmonteur/-in

#### KREIS MINDEN-LÜBBECKE

Radsport Lindemann e. K.  
Erbeweg 17  
32457 Porta Westfalica

#### KREIS PADERBORN

Löckenhoff + Schulte  
Gesellschaft mit beschränkter Haftung  
Karl-Schurz-Str. 14  
33100 Paderborn

### Fahrzeuginnenraum-Mechaniker/ Fahrzeuginnenraum-Mechanikerin

#### KREIS LIPPE

Uwe Swoboda  
Max-Planck-Str. 109 b  
32107 Bad Salzuflen  
Bewerbung an:  
www.fahrzeuginrichtungen-owl.de

### Fassadenmonteur/-in

#### KREIS PADERBORN

Athens GmbH & Co.KG  
Mergelweg 21  
33161 Hövelhof

### Fertigungsmechaniker/-in

#### KREIS HERFORD

Altmann GmbH  
Bauteile für Meß- und Regeltechnik  
Herringhauser Str. 29  
32051 Herford  
Bewerbungen an:  
jobs@altmann-gmbh.de

### Flachglastechnologe/ Flachglastechnologin

#### KREIS HERFORD

Glaswerke Haller GmbH  
Alte Quernheimer Str. 24  
32278 Kirchlegern  
Bewerbungen an:  
www.hallerglas.de  
bewerbung@hallerglas.de

#### KREIS MINDEN-LÜBBECKE

GuS glass + safety GmbH & Co. KG  
Daimlerstr. 1  
32312 Lübbecke  
Bewerbungen an:  
www.gus-germany.com  
career@gus-germany.com

O. Kölling GmbH & Co. KG  
Drabertstr. 11 a  
32425 Minden  
Bewerbungen an:  
personal@koelling-glas.de

Porta Glas Design GmbH  
Schalksmühle 7  
32457 Porta Westfalica

## Das WunnersWat\* bildet aus!

Unser Design-Hotel WunnersWat liegt in Verl im Herzen von Ostwestfalen. Wir verwöhnen unsere Gäste mit einer neuen kreativen Küche. Hier trifft traditioneller Genuss auf moderne Interpretationen. Die Köche verwöhnen mit abwechslungsreichen Gerichten, die auch verschiedene kulinarische Einflüsse aus der Welt miteinander kombinieren. Passend dazu bietet unsere Karte fein abgestimmte Weine für jeden Geschmack.

Wir bilden in folgenden Bereichen aus:

**Koch/Köchin**  
**Restaurantfachmann / -frau**  
**Hotelfachmann / -frau**  
**Veranstaltungskaufmann/ -frau**

Sie passen perfekt zu uns, wenn ...

- ... Sie Spaß am Umgang mit anderen Menschen haben
- ... Sie ein hohes Maß an Motivation besitzen
- ... Sie motiviert sind neue Dinge zu lernen
- ... Sie ein Teamplayer sind und mit Ihrem Engagement unser Team unterstützen
- ... Sie mit viel Liebe zum Detail arbeiten

Wir bieten Ihnen ...

- ... Berufe zu erlernen, die viel Spaß machen und Abwechslung bieten, denn jeder Gast ist individuell
- ... ein junges und motiviertes Team
- ... ein familiäres Arbeitsklima
- ... Ein herzliches Arbeitsklima und die Möglichkeit zur persönlichen Entfaltung

Wir freuen uns darauf Sie kennenzulernen!

Schicken Sie uns Ihre aussagekräftige Bewerbung an:  
isabell.peters@wunnerswat.de

\*sei Teil unseres besonderen Teams!



**STADT BIELEFELD**

Glas-Wulfmeier GmbH  
Eckendorfer Str. 45-47  
33609 Bielefeld  
Bewerbungen an:  
www.glas-wulfmeier.de/jobs.php  
Frank Wulfmeier  
f.wulfmeier@glas-wulfmeier.de

**Flischer/-in**

**KREIS GÜTERSLOH**

Spilker GmbH  
Herstellung und der Vertrieb feiner  
Fleisch- und Wurstwaren  
Bockhorster Landweg 5  
33775 Versmold  
Bewerbungen an:  
info@spilkerghmbh.de

The Family Butchers Germany GmbH  
Mittel-Loxten 37  
33775 Versmold  
Bewerbungen an:  
ausbildung@tfb.eu

**Florist/-in**

**KREIS GÜTERSLOH**

Frank Eickhoff  
Bruder-Konrad-Str. 44  
33334 Gütersloh  
Bewerbungen an:  
info@blumeneickhoff.de

Renate Peterburs  
Am Nonenplatz 11  
33378 Rheda-Wiedenbrück  
Bewerbungen an:  
Renate Peterburs  
Am Nonenplatz 3  
33378 Rheda Wiedenbrück  
info@ladenimgarten.de

**KREIS HERFORD**

Blumen-Risse GmbH & Co.  
Kommanditgesellschaft  
Alter Markt 12  
32052 Herford

**KREIS LIPPE**

Sabrina Schröder  
Sprikernheide 34  
32791 Lage

**KREIS MINDEN-LÜBBECKE**

Blumen-Risse GmbH & Co.  
Kommanditgesellschaft  
Bäckerstr. 48-50  
32423 Minden

**KREIS PADERBORN**

Sabine Mathia-Menk  
Finkestr. 80  
33165 Lichtenau  
Blumen-Risse GmbH & Co.  
Kommanditgesellschaft  
Pohlweg 110  
33100 Paderborn

Blumen-Risse GmbH & Co.  
Kommanditgesellschaft  
Karl-Schurz-Str. 18  
33100 Paderborn

Blumen-Risse GmbH & Co.  
Kommanditgesellschaft  
Westernstr. 43  
33098 Paderborn

Raimund Schlüter  
Bahnhofstr. 35  
33154 Salzkotten

**STADT BIELEFELD**

Blumen-Risse GmbH & Co.  
Kommanditgesellschaft  
Niederwall 1-3  
33602 Bielefeld

**REWE Rainer Quermann oHG**

Babenhauser Str. 20  
33613 Bielefeld  
Bewerbungen an:  
www.rewe-q.de bewerbung@rewe-q.de

**Fluggeräteelektroniker/  
Fluggeräteelektronikerin**

Einsatzgebiet:  
Flugzeuge mit Kolbentriebwerk

**KREIS MINDEN-LÜBBECKE**

Porta Air Service GmbH & Co.  
Kommanditgesellschaft  
Flughafen 9  
32457 Porta Westfalica  
Bewerbungen an:  
info@porta.aero

**Fluggerätmechaniker/  
Fluggerätmechanikerin**

Fachrichtung: Instandhaltungstechnik

**KREIS MINDEN-LÜBBECKE**

Porta Air Service GmbH & Co.  
Kommanditgesellschaft  
Flughafen 9  
32457 Porta Westfalica  
Bewerbungen an:  
info@porta.aero

**Geomatiker/-in**

**KREIS LIPPE**

Kreisverwaltung Lippe  
Felix-Fechenbach-Str. 5  
32756 Detmold

**Gestalter/-in für visuelles  
Marketing**

**GÜTERSLOH**

GC Brockmeyer Gütersloh  
GmbH & Co. KG  
Holzstr. 42  
33332 Gütersloh

Textilhäuser F. Klingenthal  
Gesellschaft mit beschränkter Haftung  
Kolbeplatz 1  
33330 Gütersloh  
Bewerbungen an:  
ausbildung@klingenthal.com

GC Brockmeyer Halle  
GmbH & Co. KG  
Werkstr. 2  
33790 Halle (Westf.)  
Bewerbungen an:  
www.brockmeyer.de/karriere

**KREIS HERFORD**

Textilhäuser F. Klingenthal Gesellschaft  
mit beschränkter Haftung  
Zweigniederlassung Herford  
Gehrenberg 11  
32052 Herford  
Bewerbungen an:  
ausbildung@klingenthal.com

Möbel-Heinrich GmbH & Co. KG  
Lübbecker Str. 137-143  
32278 Kirchlegern  
Bewerbungen an:  
www.moebelheinrich.de/karriere

**KREIS HÖXTER**

Mode- und Sporthaus  
Klingemann GmbH  
Marktstr. 26  
37671 Höxter

**KREIS LIPPE**

GC Brockmeyer Detmold  
GmbH & Co. KG  
Niemeierstr. 2  
32758 Detmold

Trendwerk Studios GmbH & Co. KG  
Bahnhofstr. 42  
32805 Horn-Bad Meinberg  
Bewerbung an:  
www.trendwerk-studios.de

Vogelsänger Studios GmbH & Co. KG  
Leopoldshöher Str. 1-11  
32791 Lage

**KREIS MINDEN-LÜBBECKE**

Hagemeyer Retail GmbH & Co. KG  
Scharn 9-17  
32423 Minden

**KREIS PADERBORN**

Höffner Möbelgesellschaft  
GmbH & Co. KG  
Wilfried-Finke-Allee 2  
33104 Paderborn  
Bewerbungen an:  
hoeffner.de/ausbildung

Textilhäuser F. Klingenthal  
Gesellschaft mit beschränkter Haftung  
Westernstr. 22-24  
33098 Paderborn  
Bewerbungen an:  
ausbildung@klingenthal.com

Werbe-Studios von Soldenhoff GmbH  
Vattmannstr. 2  
33100 Paderborn

**STADT BIELEFELD**

Peek & Cloppenburg KG  
Bahnhofstr. 10  
33602 Bielefeld  
Bewerbungen an:  
www.peek-und-cloppenburg.de/de/  
karriere

Porta Möbel Handels GmbH & Co. KG  
Bielefeld  
Bielitzer Str. 40  
33699 Bielefeld

Zurbrüggen Wohn-Zentrum  
GmbH & Co KG Bielefeld  
Herforder Str. 304-308  
33609 Bielefeld

**Gießereimechaniker/  
Gießereimechanikerin**

**KREIS GÜTERSLOH**

Lütgert & Co. GmbH  
Friedrichsdorfer Str. 48  
33335 Gütersloh  
Bewerbungen an:  
bewerbung@luetgert-antriebe.de