



Vollversammlung am 13.12.2023

Tagesordnung



TOP 1: Protokoll der Vollversammlungssitzung vom 21.09.2023

TOP 2: Aktuelle politische Lage

TOP 3: Regularien

- Änderung der Anlage zur Gebührenordnung
- Nachberufungen in die IHK-Ausschüsse

TOP 4: Arbeitsprogramm 2024

TOP 5: Finanzen der IHK Berlin

- Wirtschaftsplanung 2024

Tagesordnung



TOP 6: Politische Positionen

- 1. Positionspapier „Auf dem Weg zur nachhaltigen und internationalen Wirtschaftsmetropole Berlin“
- 2. Positionspapier „IHK Berlin zum Sondervermögen Klimaschutz, Resilienz und Transformation“
- 3. Positionspapier „Mit starkem Hochschul-Transfer in die Zukunft Berlins investieren“

TOP 7: Vorstellung der Konzeptideen für eine Weltausstellung (EXPO)

TOP 8: Verschiedenes



TOP 1: Protokoll der Vollversammlungssitzung am 21.09.2023





TOP 2: Aktuelle politische Lage





TOP 3: Regularien





Änderung der Anlage zur Gebührenordnung



Änderung der Gebührenstruktur



Aktuelle Gebührenstruktur

(Branche – Ausbildungsdauer– Prüfungsart)

- Die aktuelle Gebührenstruktur ermöglicht keine verursachungsgerechte Erhebung
- Eine Eingliederung von novellierten Abschlüssen ist nicht möglich, da die Prüfungsart je Branche mit Stand von 2017 fest definiert ist.



Künftige Gebührenstruktur

(Art der Berufsausbildung – Prüfungsart)

- Verursachungsgerechtere Erhebung ist möglich
- Eine Eingliederung von novellierten Abschlüssen ist jederzeit möglich. Aufgrund zahlreicher Novellierungsverfahren ist dies zwingend erforderlich.

Änderung der Gebührenhöhe



Aktuelle Gebührenstruktur (Branche – Ausbildungsdauer– Prüfungsart)

- Zielkostendeckung wird nicht erreicht
- Inflationsrate und Preissteigerungen
- Sinkende Teilnehmerzahlen bei gleichbleibenden Fixkosten
- Novellierungen hinzu komplexeren Prüfungsstrukturen und einen damit verbundenen höheren Prüfaufwand



Künftige Gebührenstruktur (Art der Berufsausbildung – Prüfungsart)

- Umsetzung der erforderlichen Strukturänderung -> Neueinordnung der Berufe entsprechend ihres Aufwandes
- Gebührenänderung in allen Berufen
- Mehreinnahmen in Höhe von 10 % (300.000 Euro)

Beschlussempfehlung



Die Vollversammlung der IHK Berlin möge gemäß § 3 Absatz 6 und 7 und § 4 Absatz 2 Satz 1 Ziffer 2 des Gesetzes zur vorläufigen Regelung des Rechts der Industrie- und Handelskammern (IHKG) in Verbindung mit § 4 Absatz 3 Satz 2 Buchstabe b) der Satzung der IHK Berlin beschließen:

„Der Beschluss der Vollversammlung aus dem Jahre 2012, dass sich die IHK Berlin bei der Kalkulation der Gebühren im Rahmen der Berufsausbildung an einem Kostendeckungsgrad von 50% orientiert, wird insofern abgeändert, dass sich ab dem 01. April 2024 die Gebühren in der Berufsausbildung an einem Kostendeckungsgrad von 40% orientieren.

Zusätzlich wird die mit der Einladung zugesandte Beschlussvorlage zur Änderung der Anlage zur Gebührenordnung verabschiedet."



Nachberufungen in die IHK- Ausschüsse





TOP 4: Arbeitsprogramm 2024



Unser Ziel



Unsere Schwerpunkte



Unsere Handlungsfelder

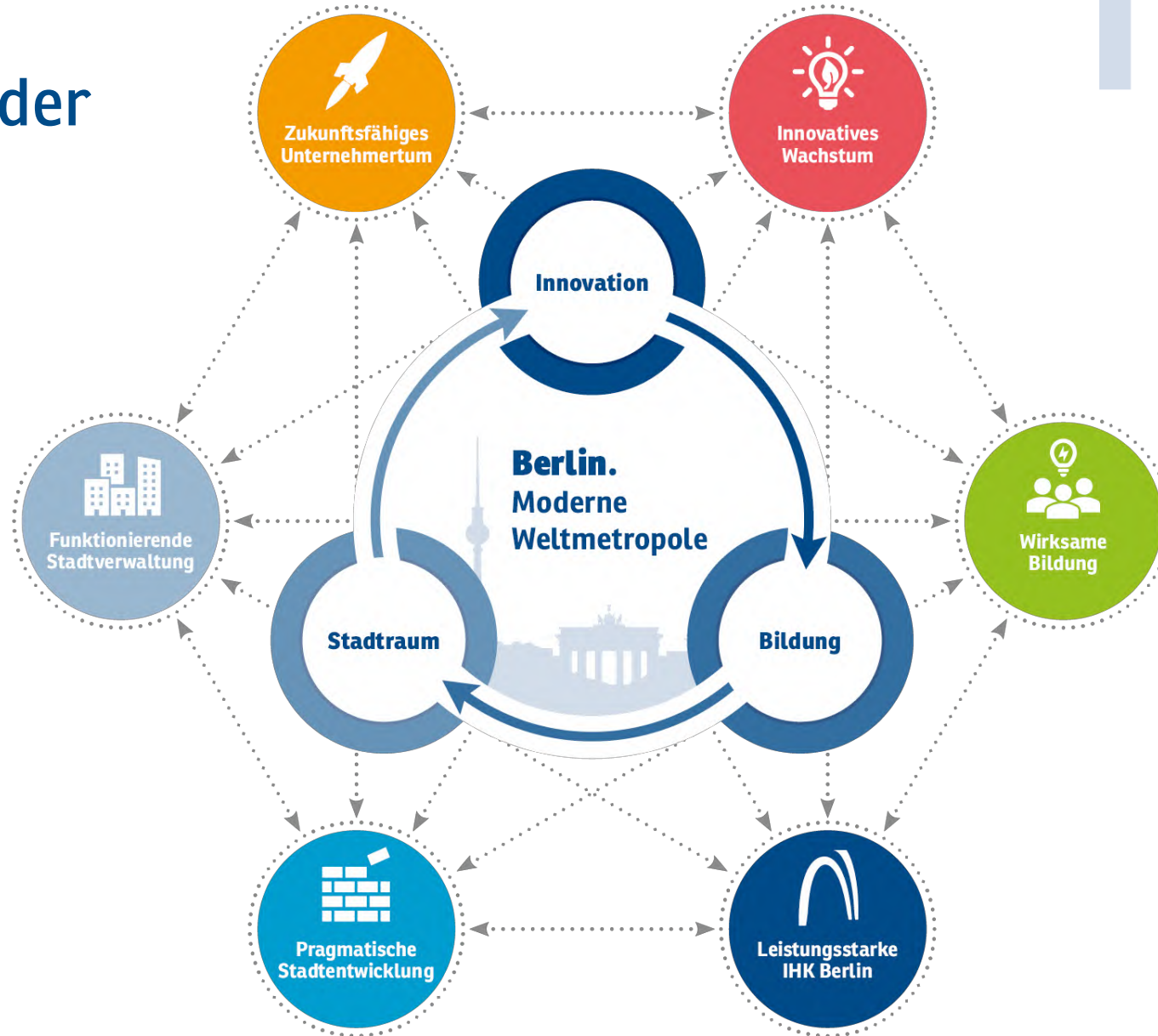



TOP 5: Finanzen der IHK Berlin





VOLLVERSAMMLUNG

Wirtschaftsplan 2024

13. Dezember 2023

Wirtschaftsplanungsprozess

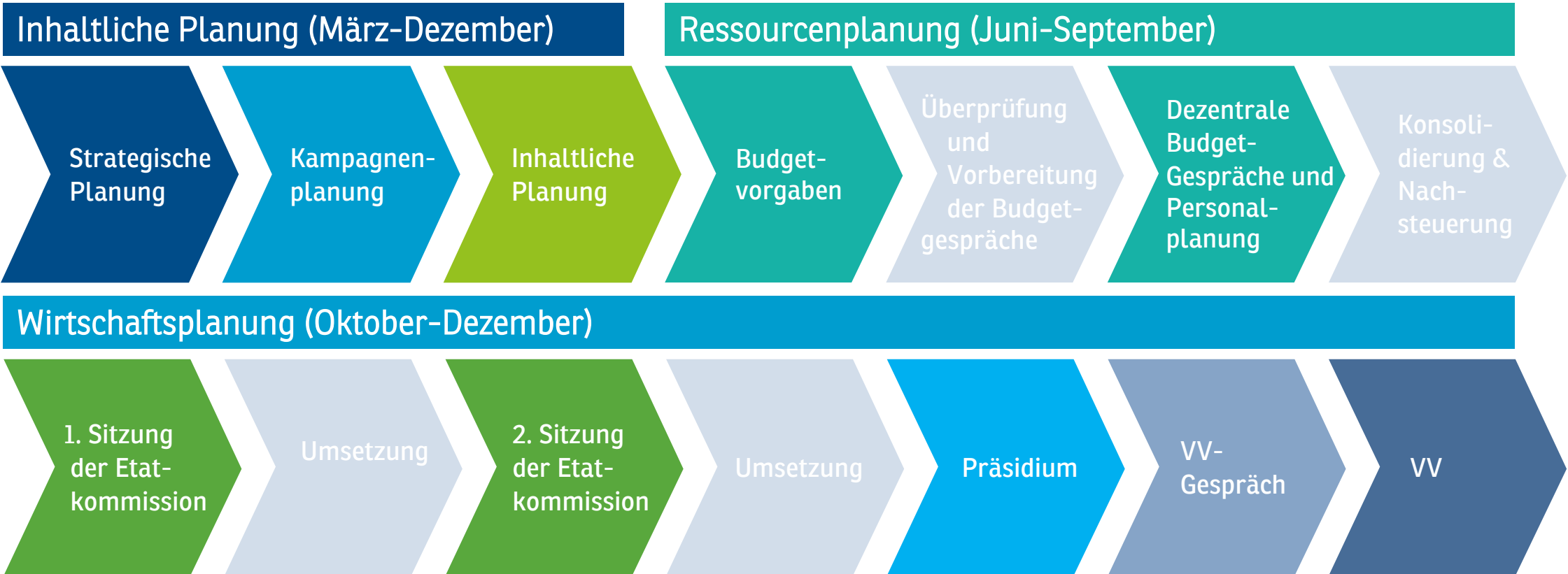

Das prägt den Wirtschaftsplan 2024



Inhaltlicher Schwerpunkt

- Umsetzung Strategie im Politischen
- Näher ran ans Mitglied und Wahrnehmung in der Öffentlichkeit
- Fokusthemen: Bildung/Fachkräfte, Stadtraum, Innovation



Besondere Initiativen

- Bildung: Erweiterung Ausbildungsoffensive und Bundeskampagne Ausbildung
- Umbau Mendelsohnsaal und Konferenzzentrum, CoWorking
- Mitgliederportal
- Vorsorgeaufbau für Digitalisierung, Innovation und Ausbildungsoffensive

Rahmenbedingungen und Prämissen

- Beitragssatzstabilität
- Wirtschaftsentwicklung in den Beiträgen
- Inflation auf der Kostenseite
- Zinsen auf Geldanlagen

Wirtschaftsplan 2024: Erfolgsrechnung



Bezeichnung	IST 2022	Plan 2023	FC2023	Plan 2024	Delta Plan 2023 -2024
Betriebserträge	62.456.096,08 €	54.792.200 €	63.110.226 €	63.917.900 €	9.125.700 €
Betriebsaufwand	-57.499.437,93 €	-66.729.300 €	-63.171.873 €	-72.214.300 €	-5.485.000 €
Finanzergebnis und Steuern	-1.808.614,59 €	-1.586.500 €	6.300 €	1.446.800 €	3.033.300 €
Jahresüberschuss / (-) Jahresfehlbetrag vor Eigenkapital-Veränderung	3.148.043,56 €	-13.523.600 €	-55.347 €	-6.849.600 €	6.674.000 €
<i>Ergebnisvortrag</i>	16.832.541,62 €	8.980.100 €	8.980.100 €	5.258.700 €	-3.721.400 €
<i>Abnahme/ (-) Zunahme Eigenkapital</i>	-5.741.669,81 €	4.543.500 €	2.023.454 €	1.590.900 €	-2.952.600 €
Ergebnis zur Verwendung	14.238.915,37 €	0 €	10.948.207 €	0 €	0 €

Bezeichnung	Plan 2024	Plan 2024 Vorsorge bereinigt	Vorsorgeplanung
Betriebserträge	63.917.900 €	63.917.900 €	
Betriebsaufwand	-72.214.300 €	-64.216.660 €	-7.997.640 €
Finanzergebnis und Steuern	1.446.800 €	2.214.615 €	-767.815 €
Jahresüberschuss / (-) Jahresfehlbetrag vor Eigenkapital-Veränderung	-6.849.600 €	1.915.855 €	1.915.855 €
<i>Ergebnisvortrag</i>	5.258.700 €		5.258.700 €
<i>Abnahme/ (-) Zunahme Eigenkapital</i>	1.590.900 €		1.590.900 €
Ergebnis zur Verwendung	0 €		

Der Wirtschaftsplan im thematischen Überblick: Erträge und Eigenkapital-Abnahme



Beträge in Mio Euro

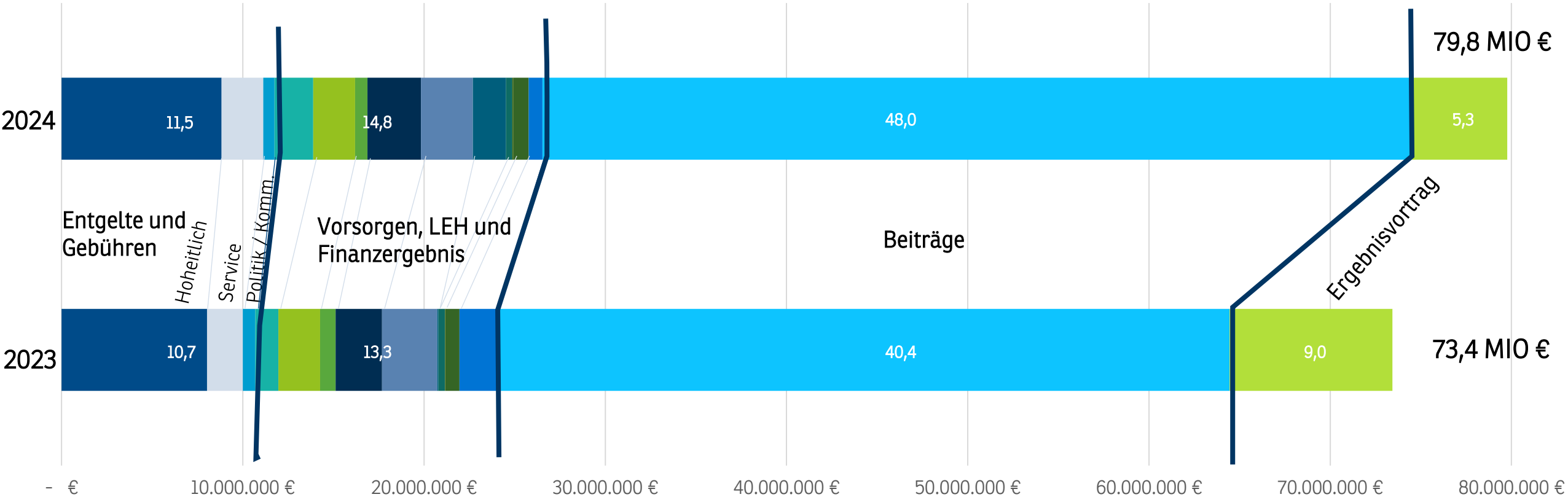

Planerläuterungen Beiträge

Entwicklung der Beiträge

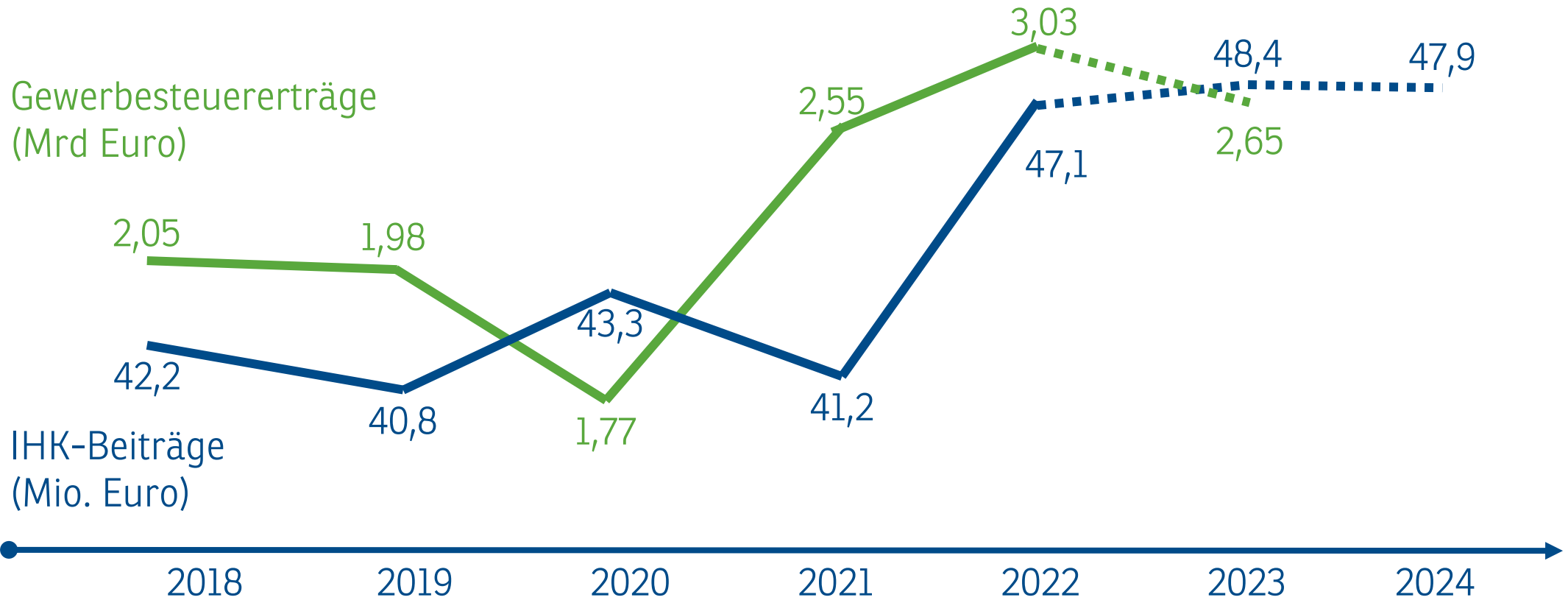

Beitragssatzhöhe: Umlagesatz im Vergleich



Umlagesätze 2023

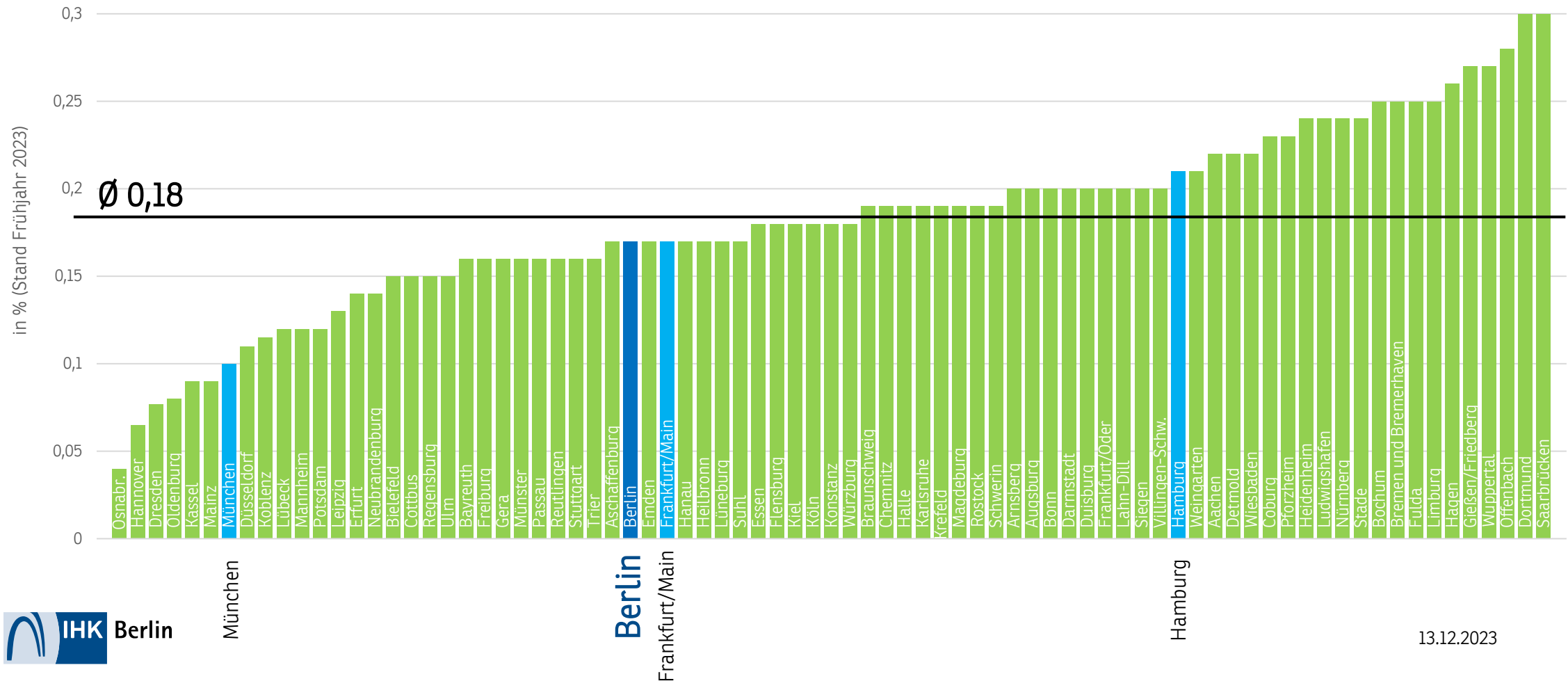

Der Wirtschaftsplan im thematischen Überblick: Aufwendungen & Eigenkapital-Zunahme



Beträge in Mio Euro

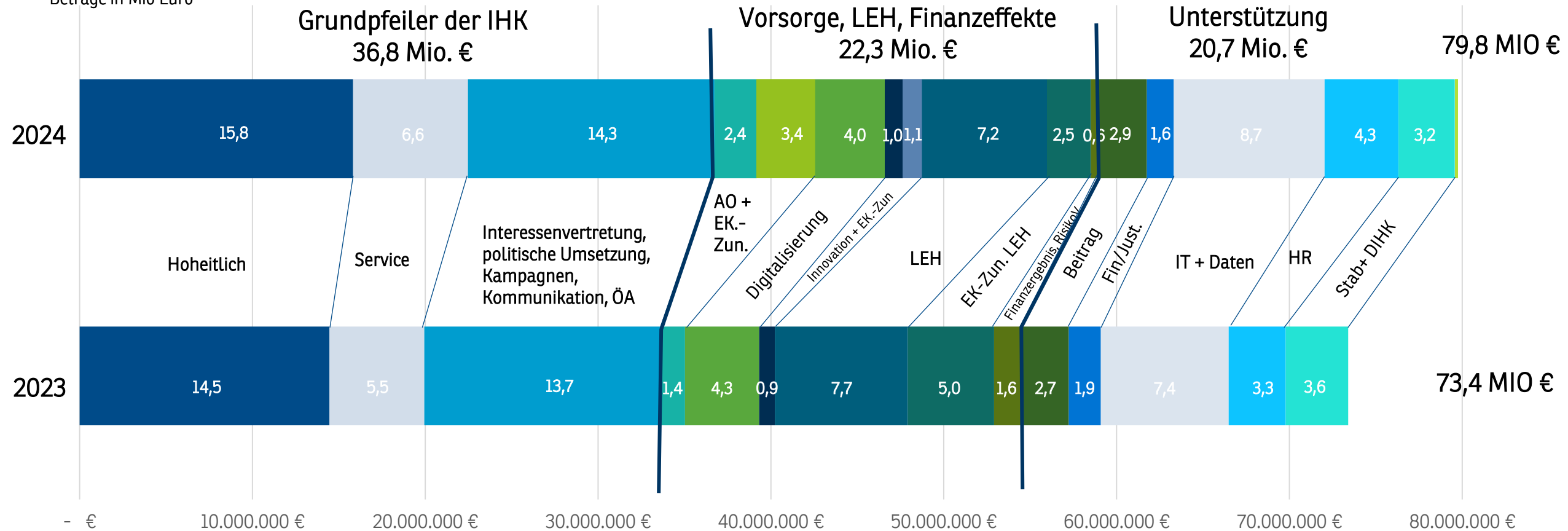

Gesamtausgaben/IHK-Mitglied in Euro

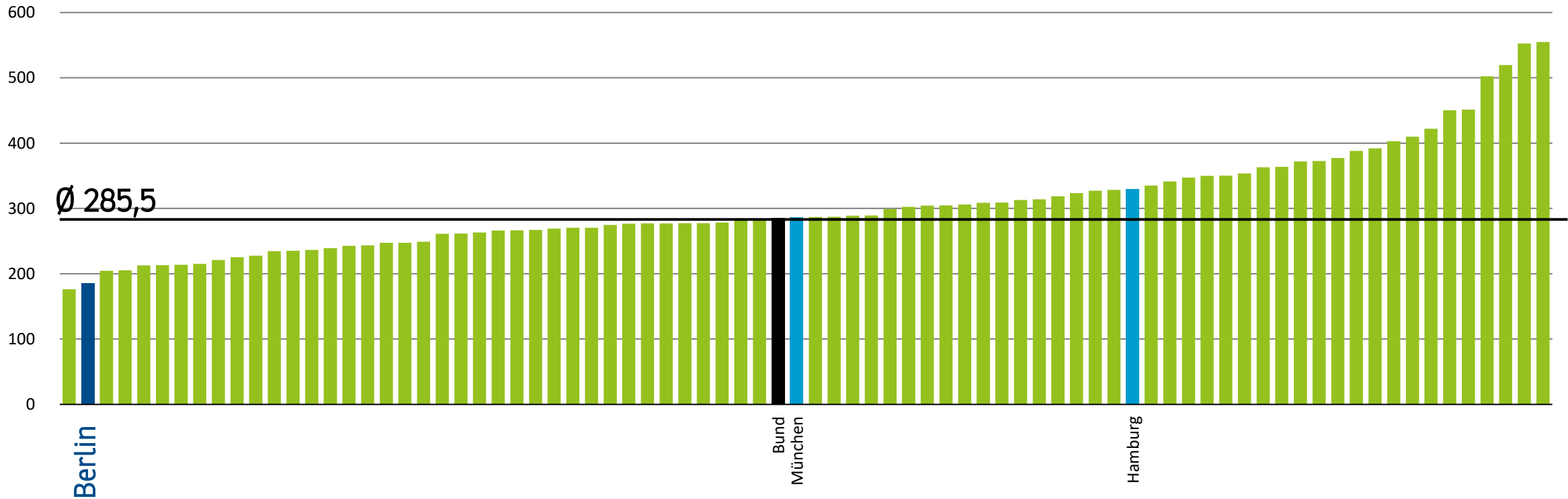

Planerläuterungen Personalkosten



Bezeichnung	IST 2022	Plan 2023	FC2023	Plan 2024	Delta Plan 2023 -2024
Materialaufwand	-8.860.518,56 €	-9.650.825 €	-9.492.634 €	-11.172.800 €	-1.521.975 €
Personalaufwand	-28.252.233,33 €	-30.883.700 €	-31.055.300 €	-33.542.400 €	-2.658.700 €
Abschreibungen	-2.378.958,01 €	-2.231.400 €	-2.377.500 €	-2.151.100 €	80.300 €
Sonst. betriebl. Aufwendungen	-18.007.728,03 €	-23.963.375 €	-20.246.439 €	-25.348.000 €	-1.384.625 €
Betriebsaufwand	-57.499.437,93 €	-66.729.300 €	-63.171.873 €	-72.214.300 €	-5.485.000 €

Gehaltsentwicklung

- Inflationsausgleichprämie von 1.500 Euro (steuerfrei) und Gehaltsanpassung von 4%

Stellenplanung

- Vollbesetzung vorhandener Planstellen (303,4) zzgl. 9,25/12,17 Verstetigungen/zusätzliche Planstellen
- 31,92 befristete Stellen und 27,63 vorsorgefinanziert befristete Stellen
- 10 Werkstudenten (à 0,5 VZÄ), durchschnittlich 8 Trainees, 26 Auszubildenden und Praktikanten sowie ein dualer Student

Personalstellen IHK/1.000 IHK-Mitglieder

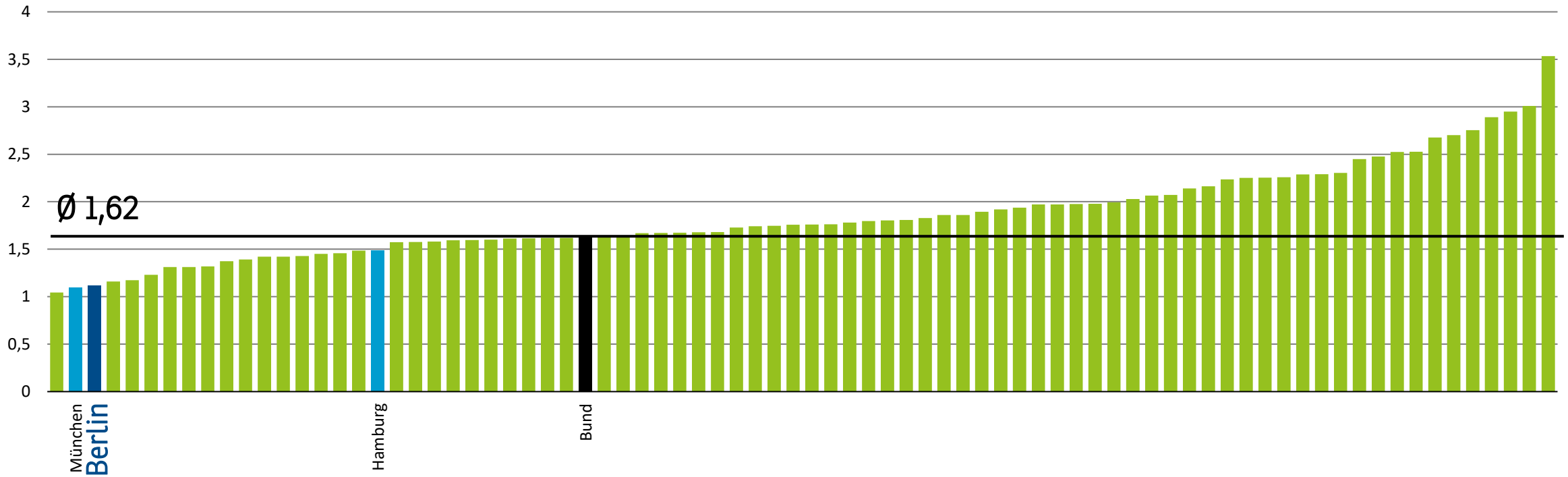

Wirtschaftsplan 2024: Erfolgsrechnung



Bezeichnung	IST 2022	Plan 2023	FC2023	Plan 2024	Delta Plan 2023 -2024
Beiträge	47.147.791,02 €	40.435.500 €	48.410.726 €	47.976.100 €	7.540.600 €
Gebühren	7.981.102,54 €	7.764.500 €	8.116.148 €	8.586.700 €	822.200 €
Entgelte	2.270.165,45 €	2.243.100 €	2.326.663 €	2.570.200 €	327.100 €
Sonst. betr. Erträge	5.057.037,07 €	4.349.100 €	4.256.689 €	4.784.900 €	435.800 €
Betriebserträge	62.456.096,08 €	54.792.200 €	63.110.226 €	63.917.900 €	9.125.700 €
Materialaufwand	-8.860.518,56 €	-9.650.825 €	-9.492.634 €	-11.172.800 €	-1.521.975 €
Personalaufwand	-28.252.233,33 €	-30.883.700 €	-31.055.300 €	-33.542.400 €	-2.658.700 €
Abschreibungen	-2.378.958,01 €	-2.231.400 €	-2.377.500 €	-2.151.100 €	80.300 €
Sonst. betriebl. Aufwendungen	-18.007.728,03 €	-23.963.375 €	-20.246.439 €	-25.348.000 €	-1.384.625 €
Betriebsaufwand	-57.499.437,93 €	-66.729.300 €	-63.171.873 €	-72.214.300 €	-5.485.000 €
Finanzergebnis und Steuern	-1.808.614,59 €	-1.586.500 €	6.300 €	1.446.800 €	3.033.300 €
Jahresüberschuss / (-) Jahresfehlbetrag vor Eigenkapital-Veränderung	3.148.043,56 €	-13.523.600 €	-55.347 €	-6.849.600 €	6.674.000 €
<i>Ergebnisvortrag</i>	16.832.541,62 €	8.980.100 €	8.980.100 €	5.258.700 €	-3.721.400 €
<i>Abnahme/ (-) Zunahme Eigenkapital</i>	-5.741.669,81 €	4.543.500 €	2.023.454 €	1.590.900 €	-2.952.600 €
Ergebnis zur Verwendung	14.238.915,37 €	0 €	10.948.207 €	0 €	0 €

Übersicht über Vorsorgen und Vorsorgebedarfe



Vorsorge	31.12.2024	Veränderung des Eigenkapitals in 2024	Restbedarf der Vorsorge insgesamt
Risikovorsorge	8.700.209 €	166.545 €	Gemäß Risikoprognose
Instandhaltung	17.256.386 €	-2.864.330 € 2.528.310 €	31 Mio €
Digitalisierung	5.667.604 €	-2.307.950 €	7 Mio €, dann Überführung in die Linie
Innovation/ Leistungssteigerung	2.066.056 €	-687.300 € 1.100.000 €	2 Mio €, dann Überführung in die Linie
Ausbildungsoffensive	2.919.945 €	-2.138.060 € 3.379.700 €	3 Mio €
Pensionsverpflichtungen (inkl. Vorsorge Unterschiedsbetrag)	45.014.215 €	-1.361.808 €	50 Mio € (75% Deckung) 64 Mio € (100% Deckung)

Ergebnisverwendung und Vorsorgeaufbau

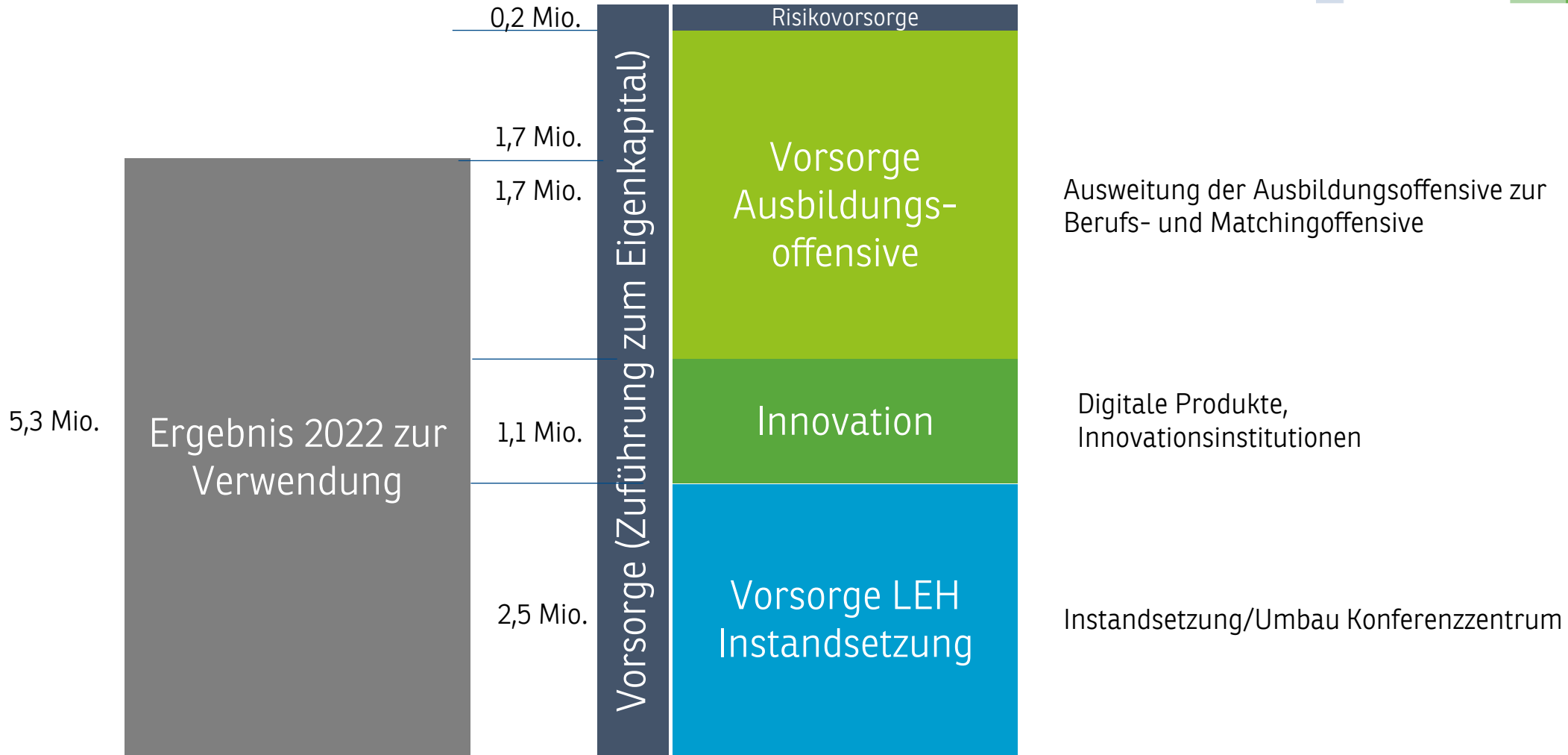

Wirtschaftsplan 2024: Finanzrechnung



	Plan 2023	Plan 2024	Delta Plan-Plan
Jahresergebnis	-13.523.600,00 €	-6.849.600,00 €	6.674.000,00 €
+ Laufende Veränderungen	4.465.400,00 €	4.324.700,00 €	-140.700,00 €
= Cashflow aus laufender Geschäftstätigkeit	-9.058.200,00 €	-2.524.900,00 €	6.533.300,00 €
+ Cashflow aus der Investitionstätigkeit	-3.013.200,00 €	2.684.235,00 €	5.697.435,00 €
+ Cashflow aus der Finanzierungstätigkeit	-2.039.097,71 €	-2.041.697,05 €	-2.599,34 €
= Zahlungswirksame Veränderung des Finanzmittelbestandes	-14.110.497,71 €	-1.882.362,05 €	12.228.135,66 €

Die Vollversammlung beschließt...



...die **Wirtschaftssatzung 2024** wie in der Anlage 6 dargestellt

Dies impliziert die Zustimmung zur

- Verwendung des Jahresergebnisses 2022 (5.258.700 Euro) zur Erhöhung des Eigenkapitals zum Vorsorgeaufbau





TOP 6: Politische Positionen





Position „Auf dem Weg zur nachhaltigen und internationalen Wirtschaftsmetropole Berlin“

Unser Thema ist relevant – für die Berliner Außenwirtschaft & die nachhaltige Entwicklung unserer Stadt



Relevanz für die Berliner Wirtschaft

- 1000+ international aktive Berliner Unternehmen treiben das **Berliner Auslandsgeschäft** mit einem Exportvolumen i.H.v. rd. 16 Mrd. Euro – Berlins Außenwirtschaft ist ein wichtiger Wirtschaftsfaktor
- Das neue Lieferkettensorgfaltspflichtengesetz trat im **Januar 2023 in Kraft** – Unternehmen brauchen Unterstützung bei der Umsetzung
- **Berlin liegt jenseits der TOP10 nachhaltiger Städte weltweit** – besonderer Handlungsbedarf beim nachhaltigen Wirtschaften

Potenzial für nachhaltige Entwicklung

- **Auslandsgeschäft der Berliner Unternehmen wird nachhaltig**, wirtschaftliche Erfolge für Berlins Zukunft werden gesichert
- **Beitrag der Berliner Wirtschaft zum internationalen Nachhaltigkeitsengagement & neue Geschäftspotentiale** weltweit
- **Internationale Ressourcen als Beschleuniger** für die nachhaltige Entwicklung Berlins

Folgende Handlungsbedarfe haben wir abgeleitet...



1

Nachhaltigkeitsaspekte im Berliner Internationalisierungskonzept (KIW) und im Förderprogramm für Internationalisierung verankern

2

Berliner KMU durch spezifische Förderangebote zur Sorgfalt in ihren internationalen Lieferketten befähigen

3

Nachhaltigkeitsimpact bei Ansiedlungsprojekten aus dem Ausland erfassen

4

(Neue) Stakeholder und Netzwerke im Themenfeld Außenwirtschaft für nachhaltige Entwicklung aufschließen, Dialog und Wissenstransfer befördern



Position „IHK Berlin zum Sondervermögen Klimaschutz, Resilienz und Transformation“



Position zum Berliner Sondervermögen „Klimaschutz, Resilienz und Transformation“



- Die Inhalte wurden durch die AG Sondervermögen unter der **Federführung des Ausschusses Vernetzte und ökologische Stadt** erarbeitet.
- **Argumentation** entlang folgender Punkte:
 - (1) Rechtssichere Umsetzung,
 - (2) Transparenz im Verfahren,
 - (3) Institutionalisierte Beteiligung der Berliner Wirtschaft,
 - (4) Zielgerichtete Mittelvergabe.





Position „Mit starkem Hochschultransfer in die Zukunft Berlins investieren“

Mit starkem Hochschultransfer in die Zukunft Berlins investieren



Ziele

- Komplette Innovationskette abbilden → Forschungswissen in Wertschöpfung am Standort umwandeln

Maßnahmen

- Messbarkeit und Anreize für steigende Transferbilanz
- Strategische Steuerung von Transfer
- Einführung von Transfersemestern
- Verbünde verstetigen
- Blick auf nationale/internationale Transfer-Spitzenreiter





TOP 7: Vorstellung der Konzeptideen für eine Weltausstellung (EXPO)



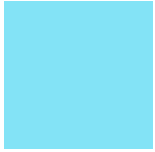

EXPO 2035 - Ganz Berlin eine Weltausstellung

IHK Vollversammlung
am 13.12.2023





Gemeinsam mit Begeisterung
ganz Berlin zum Leuchtturm der Nachhaltigkeit machen.

Mit unseren Ideen und Fähigkeiten, durch neue Geschäftsmodelle und kreative Lösungen, Berlin zu einer Metropole der Innovation und Nachhaltigkeit machen.



 **ZIELE**
FÜR NACHHALTIGE
ENTWICKLUNG



Ein breites Bündnis
für Berlin

und unsere Zukunft



100+ Gesichter für Begeisterung

Wissenschaft

Wirtschaft

Kunst & Kultur

Institutionen

Vereine & Initiativen

Bildung





100+ Gesichter für Begeisterung

100+ Gesichter für EXPO 2035 BERLIN

Ganz Berlin eine Weltausstellung!

Eine starke Gemeinschaft aus Wirtschaft, Wissenschaft, Bildung, Kunst, Kultur, Sport, Politik und Stadtgesellschaft wird Berlin zum weltweit sichtbaren Leuchtturm der Nachhaltigkeit machen. Gemeinsam und mit Leidenschaft für die Zukunft!

Global Goals Berlin
PARTNER FÜR BERLIN

Mehr erfahren & mitmachen!

globalgoalsberlin.de

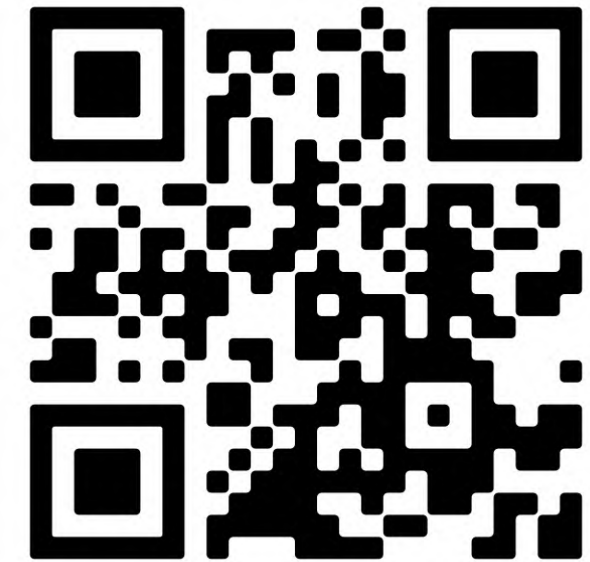

Bitte mitmachen und Gesicht werden.



Global Goals für Berlin e.V. Ober Seelen 111 - 13309 Berlin - +49 30 238 05 00



100+ Orte mit Leidenschaft und Innovation

Wissenschaft

Wirtschaft

Kunst & Kultur

Institutionen

Vereine & Initiativen

Bildung





100+ Orte mit Leidenschaft und Innovation

Wissenschaft

Wirtschaft

Kunst & Kultur

Institutionen

Vereine & Initiativen

Bildung





100+ Orte mit Leidenschaft und Innovation

Wissenschaft

Wirtschaft

Kunst & Kultur

Institutionen

Vereine & Initiativen

Bildung



50+ Leuchttürme der Zukunft heute

Wissenschaft

Institutionen

Wirtschaft

Vereine & Initiativen

Kunst & Kultur

Bildung

Gemeinsam.
Lernen,
begeistern,
mitmachen,
umsetzen.

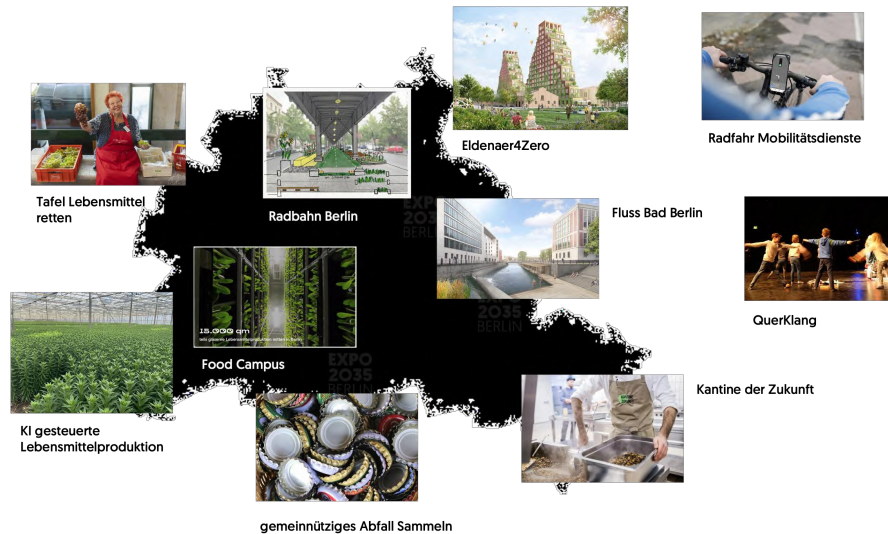

50+ Leuchttürme der Zukunft heute



Tafel Lebensmittel retten



Radbahn Berlin



Eldenaer4Zero



Radfahr Mobilitätsdienste



KI gesteuerte Lebensmittelproduktion



Food Campus



Fluss Bad Berlin



QuerKlang



gemeinnütziges Abfall Sammeln



Kantine der Zukunft



Radbahn Berlin



Eldenaer4zero



Ganz Berlin begeistern und Entwicklung beschleunigen!



Ganz Berlin begeistern und Entwicklung beschleunigen!



EXPO 2035 – Klarer Farplan.

	HEUTE	2024	2026	2028	2035
BEWERBUNGS- VERFAHREN	öffentliche Debatte über die Machart einer Expo 2035	Vorbereitung der Bewerbung	Entscheidungsver- fahren beim „Bu- reau International des Expositions“ in Paris		
EXPONATE		Vorhut von 50 Leuchtturm-Projekten geht in die Praxis – auf der Grundlage eines „Nachhaltigkeitsbeschleunigungsgeset- zes“		Verwirklichung sämtlicher Ausstellungsobjek- te mithilfe eines digitalen Genehmigungsver- fahrens, das auf den 17 UN-Nachhaltigkeits- zielen gründet	
PARCOURS		Entwicklung von Ideen für ein dezentrales Ausstellungskonzept		Realisierung des Expo-Geländes, das sich über Standorte in der ganzen Stadt verteilt	
BETEILIGUNGS- PROZESS	demokratische Partizipation von Politik, Wirtschaft und Gesellschaft				
RECHTS- FORMEN		„Expo 2035“-Entwicklungsgesellschaft		„Expo 2035“-Projektgesellschaft	

An architectural rendering of a large, curved, colorful structure, possibly a pavilion or a large-scale art installation. The structure is composed of many small, colorful panels in shades of red, yellow, green, and blue, creating a vibrant, abstract pattern. The structure is supported by numerous thin, vertical poles. In the foreground, there are silhouettes of people walking and standing, suggesting a public space or a park. The overall scene is set at night, with the structure illuminated from within, creating a warm, glowing effect. A large, dark, curved shape is superimposed over the structure, and a small green horizontal line is visible in the upper left corner.

EXPO 2035 - Ganz Berlin eine Weltausstellung



Weltausstellung Paris 1889



Gewerbeausstellung Berlin 1896

EXPO 2035 - Ganz Berlin eine Weltausstellung



Gewerbeausstellung Berlin 1896





**EXPO
2020**
DUBAI
UAE



OSAKA, KANSAI, JAPAN
EXPO2025





Gemeinsam Zukunft heute beginnen.



Wir können ganz Berlin zum
Vorbild der Nachhaltigkeit
MACHEN.



EXPO 2035 - Ganz Berlin eine Weltausstellung

Utopie jetzt!





„Das Potenzial aller Menschen zusammen ist die Chance, Berlin zu einem der Leuchtturm-Orte der Welt zu entwickeln.“

Michael Müller
Ehemaliger Bürgermeister
Berlins (2014 - 2021)

EX

2035 | berlin
LANGHOF LUTZ ENGELKE

PO

01 | Berlin – Treiber und Gastgeber der EXPO 2035

EXPO 2035 bietet eine einzigartige Chance für ...

- ..ein historisch neues Innovationsprofil Berlins
- ..eine transnationale Weltausstellung
- ..die Aufstellung internationaler Netzwerke

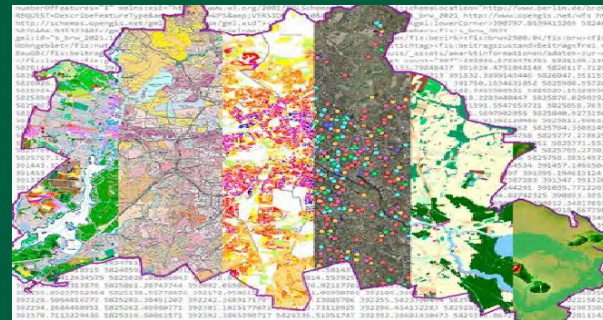

THEMENSCHWERPUNKTE BUNDESPROGRAMM TRANSNATIONALE ZUSAMMENARBEIT

Der thematische Fokus des Bundesprogramms Transnationale Zusammenarbeit orientiert sich an der [Territorialen Agenda der EU 2030](#)



„Berlin muss sich als deutsche hauptstadt und als politisches Zentrum in der EU immer wieder als prägender Ort darstellen.“

Eberhard Diepgen
Ehemaliger Bürgermeister Berlins
(1991 - 2001)



02 | Berlin 2035 – Wir gemeinsam, mit unseren Fähigkeiten und unserer Kreativität, sind das Asset Berlins

EXPO 2035 setzt Impulse für lokale Akteure ...

- ..Berlin schafft inhaltliche Substanz & Prototypen
- ..Berlin braucht einen internationalen Innovationsschub
- ..lokale Akteure werden so zu globalen Treibern

Wirtschaft



Kultur



Kunst und Szene



Wissenschaft



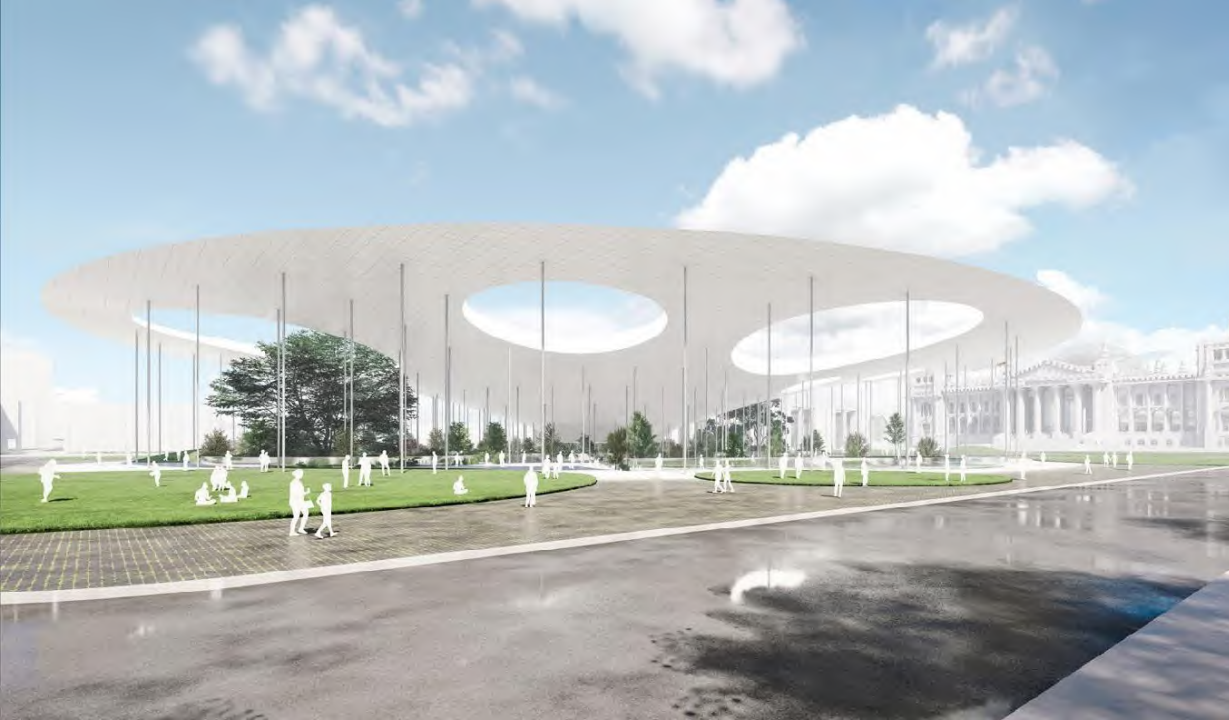

*„Berlin ist bunt,
vielfältig & kreativ. ich
freue mich auf die Expo
2035, bei der wir unseren
Weg zeigen.“*

*Stephanie Otto
Vorsitzende des
Vorstands der BSR*



03 | Berlin 2035 – die erste transnationale Weltausstellung am Standort Berlin

EXPO 2035 erhält ein neues Gesicht und Format ...

- ..150++ Nationen-Pavillons haben ausgedient
- ..wird dezentraler & national vernetzter sein
- ..ist ein Gegenentwurf zu nationalen Interessen

Expo hannover 2000



Expo shanghai 2010

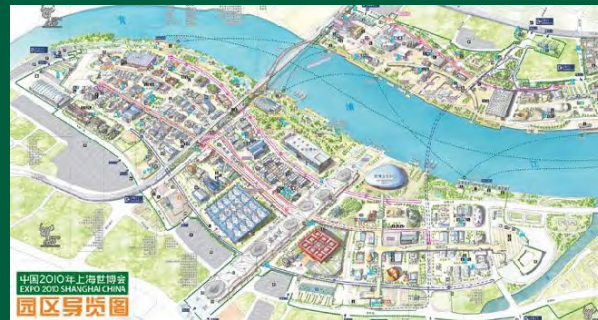

urban Planet 2010

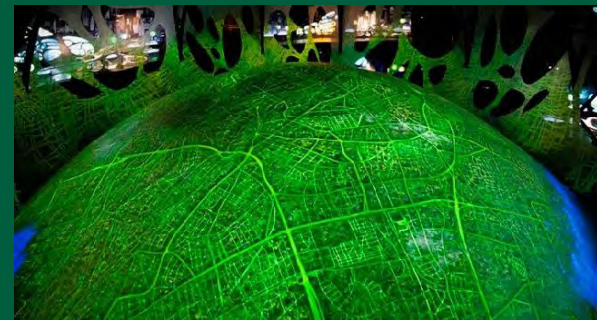

Expo Dubai 2020





„Wir unterstützen das Konzept, die ganze Stadt für die EXPO 2035 zu einem Reallabor für Transformation zu machen.“

Lu Yen Roloff
initiatorin & Co-founder Plan B



04 | Berlin 2035 – Das EXPOrum

EXPORUM – Herzstück des globalen Forums

- ..internationale Begegnung der Kulturen
- ..Forum für Wissensaustausch
- ..dancing in the City⁷³





EX

2035 | berlin
LANGHOF | LUTZ ENGELKE

PO



EX

2035 | berlin
LANGHOF LUTZ ENGELKE

PO

75



EX

2035 | berlin
LANGHOF LUTZ ENGELKE

PO

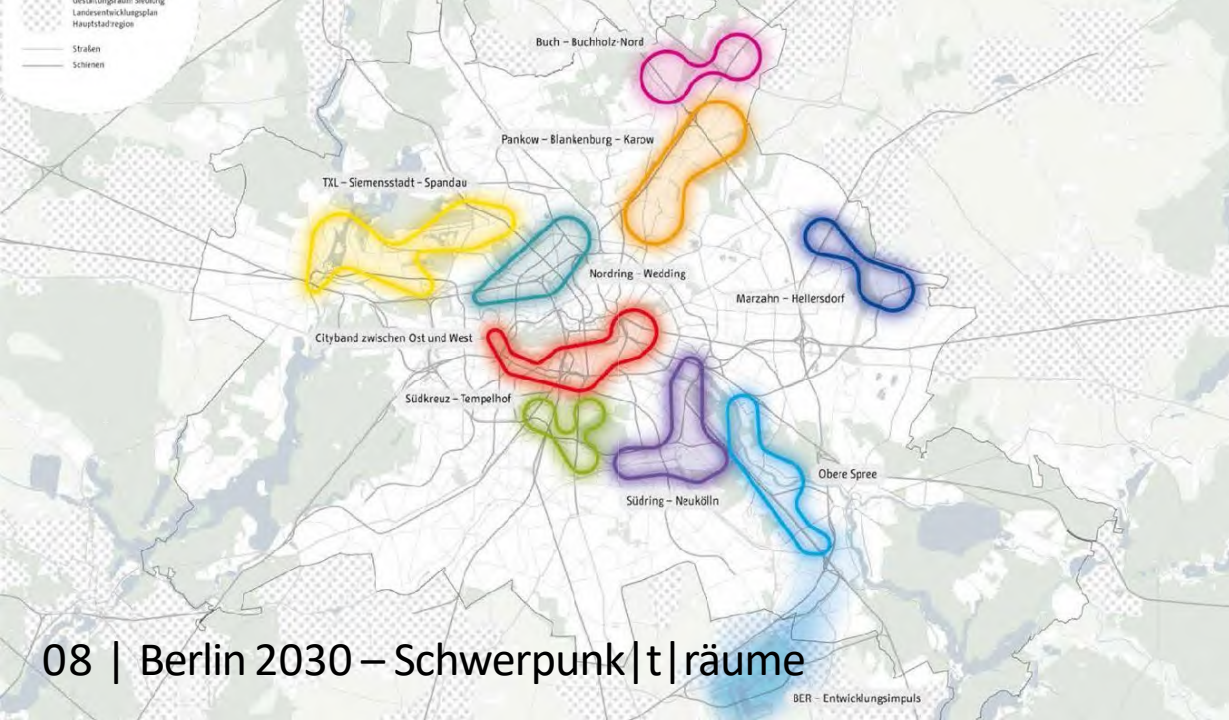

08 | Berlin 2030 – Schwerpunkt|t|räume

BER - Entwicklungsimpuls



EX

2035 | berlin
LANGHOF LUTZ ENGELKE

PO

TXL - SIEMENSSTADT - SPANDAU

Labor für Forschung, Wirtschaft, Wohnen und Grün

Der größte Berliner Schwerpunktraum befindet sich zwischen dem Flughafen Tegel und der Altstadt Spandau. Hier sind derzeit die umfangreichsten Investitionen geplant: Der ehemalige Flughafen wird zum Forschungs- und Industriepark für urbane Technologien mit drei neuen Wohngebieten, in Siemensstadt wird ein Innovationscampus errichtet, auf der Insel Gartefeld entsteht ein neues Stadtquartier und die Wasserstadt Spandau wird vollendet. In unmittelbarer Nähe zu großen Freizeitanlagen sind bis 2030 neue urbane Stadteile entstanden. Hier werden innovative Entwicklungen auf den Gebieten der Industrie, der Infrastruktur, des klimaneutralen Bauwesens, der nachhaltigen Mobilität oder der Klimaresilienz umgesetzt.

NORDRING - WEDDING

Viefältige Nachbarschaften und Gewerbe am Innenstadtrand

Nördlich der Berliner Mitte liegt der Schwerpunktraum Nordring - Wedding. Er erstreckt sich entlang des S-Bahn-Rings von Moabit und dem Westhafen über die Wedding bis Gesundbrunnen. Der Raum ist heute von starken Veränderungen geprägt: die unter anderem auf dem Ausbau der Verkehrsstruktur sowie privater Investitionen gründen. Die Potenziale der kulturellen und baulichen Vielfalt konnten ungenutzt bleiben. So sind klimagerechte, vielfältige Nachbarschaften zum Wohnen und Arbeiten entstanden. Die überhöhte Entwicklung der Mieten konnte durch gezielte Maßnahmen entspannt werden.

CITYBAND ZWISCHEN OST UND WEST

Impulsgeber mit internationaler Ausstrahlung

Der Schwerpunktraum liegt sich wie ein Band im Süden von der City West und die City Ost und erstreckt sich im Westen vom TU-Campus über das Dreieck und den Mehringplatz bis hin zum Alexanderplatz und die Wohngebiete nördlich und südlich der Karl-Marx-Allee. Kleine und große Projekte sind in Planung oder im Bau: das Spektrum reicht von bildungs- und kulturbezogenen Leuchttürmen über preiswertes Wohnen bis hin zu innenstadtnahem Gewerbe und Kunstproduktion sowie vielfältigen Dienstleistungsstandorten. In der mittel- bis langfristigen Zukunft ist hier ein Modellraum entstanden, der eindrucksvoll zeigt, wie mutige Impulse aus der Zivilgesellschaft mit konsequenter Begleitung durch die öffentliche Hand umgesetzt werden - ein starker Berliner Wirtschafts- und Wissenschaftsstandort. Durch öffentliche und private Investitionen ist er zudem ein attraktiver Lebens- und Arbeitsort.

BUCH - BUCHHOLZ-NORD

Raum für Wirtschaft und Wissenschaft von morgen

Der nördlichste Schwerpunktraum Berlins erstreckt sich vom Ortsteil Buch bis zum Gewerbegebiet Buchholz-Nord. In Norden schließt sich der Naturpark Barnim an. Schon heute ist Buch ein Technologiestandort von nationaler- und internationaler Bedeutung. Gleichzeitig profitiert auch die Stadt unmittelbar vom Standort, da er Flächenpotenziale für produktives Gewerbe anbietet. Der Raum Buch und Buchholz-Nord ist bereits heute ein starker Berliner Wirtschafts- und Wissenschaftsstandort. Durch öffentliche und private Investitionen ist er zudem ein attraktiver Lebens- und Arbeitsort.

SÜDKREUZ - TEMPELHOF

Bausteine für mehr Stadt in der Stadt

Der Schwerpunktraum verbindet das Flagshipgebäude Tempelhofer mit der neuen Mitte Tempelhof und den Gebieten rund um das Südkreuz. Der Raum zeichnet sich durch große Investitionsprojekte aus. Diese umfassen Neubauten im Umfeld des Bahnhofs Südkreuz, neue Wohnlagen auf der Schöneberger Linde, größere Dienstleistungsstandorte, neue Infrastrukturanlagen für ein Neubausquartier am Rathaus Tempelhof sowie die Umnutzung des Flughafengebäudes. In der Zukunft zeigt sich, dass sich das gemeinschaftliche Engagement von Politik, Verwaltung, Wirtschaft und Zivilgesellschaft für den Schwerpunktraum ausgezehlt hat. Attraktive Orte mit großer Ausstrahlungskraft sind entstanden.

PANKOW - BLANKENBURG - KAROW

Neue Quartiere für die lebenswerte Stadt

Der Schwerpunktraum östlich der Verkehrsstraßen Richtung Prenzlau liegt zwischen dem Karower Kreuz im Norden und dem Bahnhof Pankow im Süden. Heute ist der Raum durch Wohngebiete und zahlreiche große und kleine Flächenpotenziale geprägt. Im Jahr 2030 sind hier neue, lebendige Quartiere entstanden, die zusammen mit den bestehenden Quartieren ein attraktives Lebensumfeld für Kultur, Lernen, Einkaufen und Erholung schaffen. Das Land Berlin hat bereits in viele preiswerte Wohnungen investiert. Zudem sind klimafreundliche Verkehrserschließungen geplant.

SÜDRING - NEUKÖLLN

Kieze und Gewerbe zwischen Tradition und Wandel

Der Schwerpunktraum liegt entlang der südlichen Abschnitte des Ringbahn zwischen Oberlandstraße und Ostkreuz und erstreckt sich nach Südwest bis zur Köpenicker Heide. In den letzten Jahren haben sich die lokalen Quartiere und Arbeitsorte bereits stark verändert. Der Ausbau der sozialen und kulturellen Infrastruktur und die Umstrukturierung des öffentlichen Straßenraums haben dazu geführt, dass sich 2030 und danach attraktive Kieze entwickelt haben. Durch preisgünstige öffentliche Maßnahmen im überhitzten Immobilienmarkt konnten vielfältige urbane Wohn- und Arbeitsorte erhalten und verbessert werden.

OBERE SPREE

Wasserlagen mit Wirtschaft, Wissenschaft, Kultur und Grün

Der Schwerpunktraum erstreckt sich entlang der Spree vom Spreepark im Norden über Ober- und Niederschneide bis zum Gewerbegebiet am Teltowkanal im Süden. Er ist geprägt von vielfältigen Wohn-, Arbeits- und Erholungsorten. Im Jahr 2030 und darüber hinaus zeigt sich, wie Berlin es geschafft hat, an die verschiedenen Impulse des Raumes anzuknüpfen. Heute schon haben sich hier Orte mit starken eigenen Identitäten entwickelt, wie der grüne Spreepark im Norden, das produktiv-kreative Quartier Hallesche Straße, der Industriekultur- und Innovationsstandort Oberschneide und das moderne Industriegebiet in Adlershof. Der Flughafen EER befördert die positive Entwicklung des gesamten Südostraums.



„Mit einer Berliner Expo 2035 kann die Stadt ihr Potenzial im Sinne der Nachhaltigkeitsziele abrufen, bündeln und vorantreiben.“

Antje Trölsch
Geschäftsführerin der Berliner Tafel e.V.

EX
2035 | berlin
LANGHOF LUTZ ENGELKE
PO

09 | Berlin 2035 – 100% nachhaltiger Prototyp mit internationaler Strahlkraft

Jede zukünftige EXPO muss eine nachhaltige EXPO sein! – Themen: Ressourcen – Fundamente des Lebens – Grenzen – Transformation – Systeme – Demografie

- Berlin avanciert zum internationalen Entwickler der Prototypen für unser aller Leben
- Start-up-Communitys & Industrie werden eingebunden
- Berlin als Gastgeber der EXPO 2035 profitiert davon nachhaltig im Sinne der SDG-Goals

nachhaltigkeitsziele in Berlin

sustainable Development Goals



EXPO 2035 - Ganz Berlin eine Weltausstellung

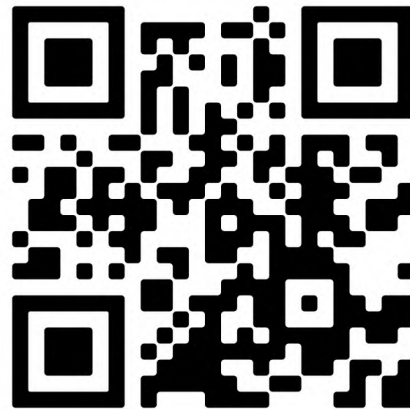



TOP 8: Verschiedenes



Termine 2024



17.01.2024	Mittwoch	18:00-22:00 Uhr	Meet & Greet der Berliner Wirtschaft zum Jahresauftakt
14.03.2024	Donnerstag	16:00-19:00 Uhr	
03.07.2024	Mittwoch	16:00-19:00 Uhr	mit anschließendem Sommerfest
25.09.2024	Mittwoch	16:00-19:00 Uhr	
10.12.2024	Dienstag	16:00-19:00 Uhr	

Zum Teilen in Ihrem Netzwerk...



Unter dem QR-Code bzw. Link finden Sie ab 19:00 Uhr das heute beschlossene Arbeitsprogramm und die Positionspapiere zum Teilen in Ihrem Netzwerk.

www.ihk.de/berlin/meine-vv

