IHK Rheinhessen

Jahresbericht 2018

Industrie- und Handelskammer für Rheinhessen

Rheinhessen in Zahlen

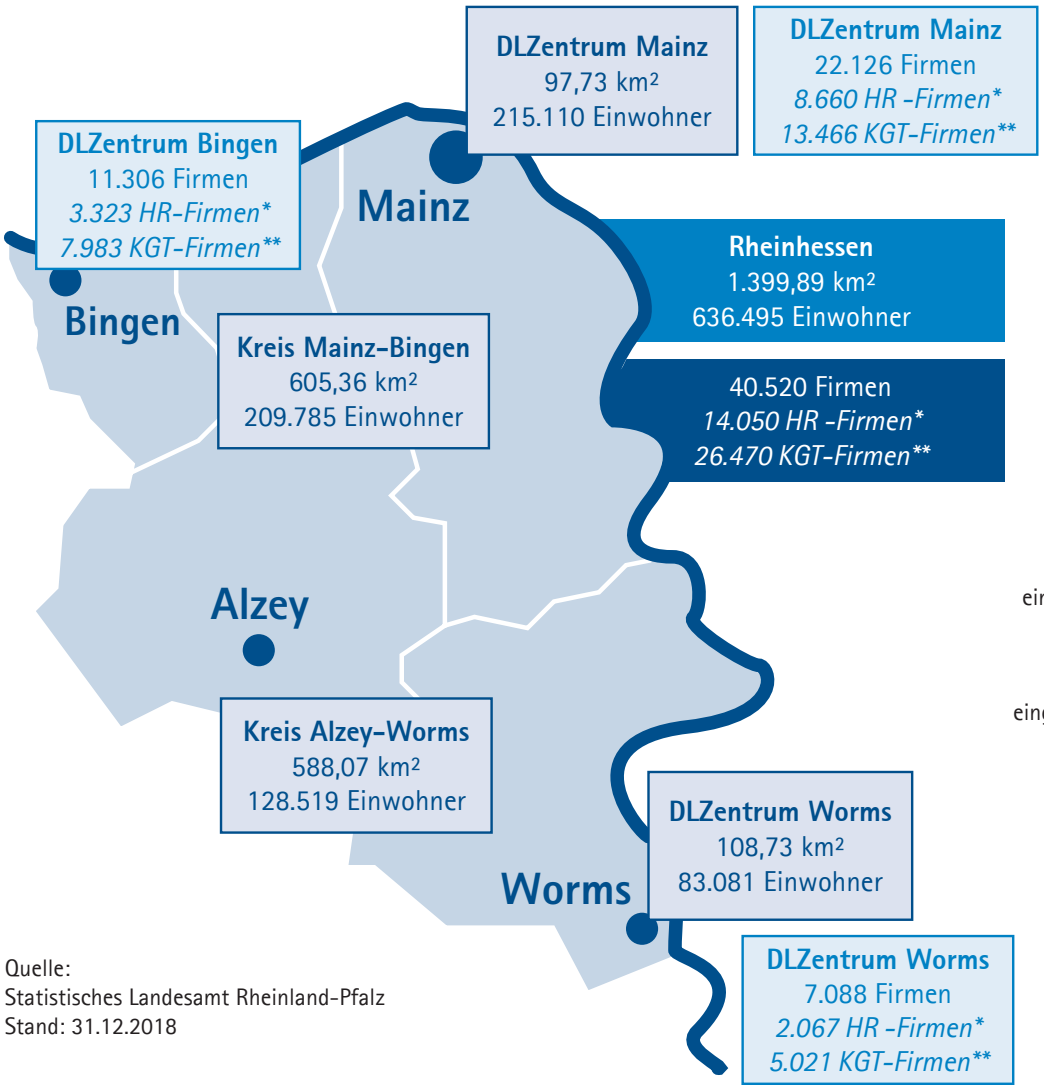

* HR-Firmen:
Im Handelsregister eingetragene Unternehmen / HR

** KGT-Firmen:
Nicht im Handelsregister eingetragene Unternehmen / KGT

Quelle:
IHK für Rheinhessen

Quelle:
Statistisches Landesamt Rheinland-Pfalz
Stand: 31.12.2018

Sozialversicherungspflichtig Beschäftigte 2018 in Rheinhessen: 236.148

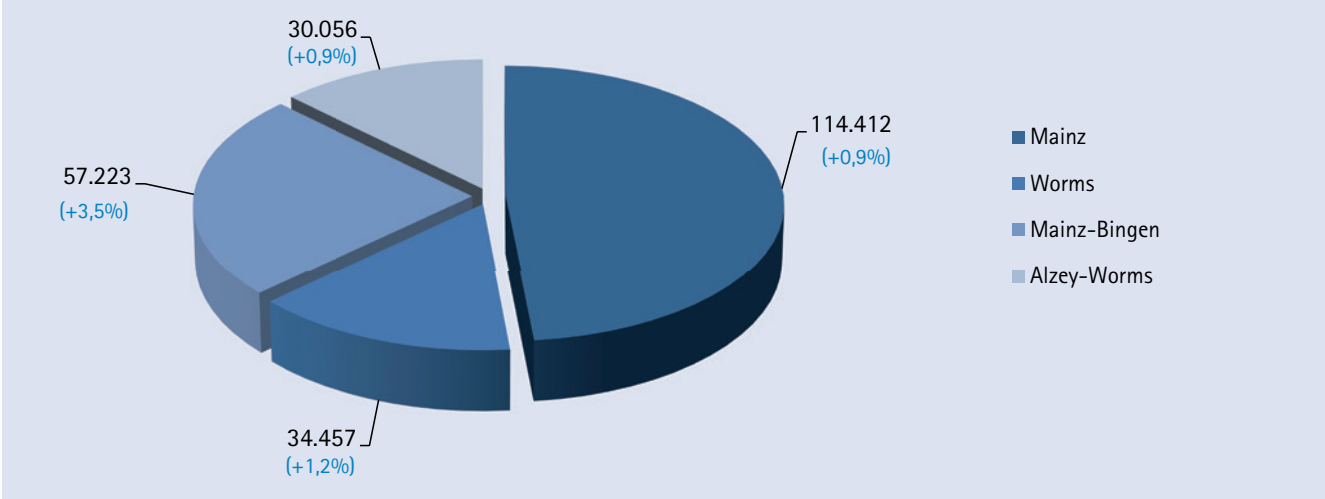

Quelle: Bundesagentur für Arbeit, Beschäftigungsstatistik, Beschäftigte am Arbeitsort
Stichtag 30.09.2018

Sozialversicherungspflichtig Beschäftigte in Rheinhessen 2018* nach Wirtschaftsgruppen

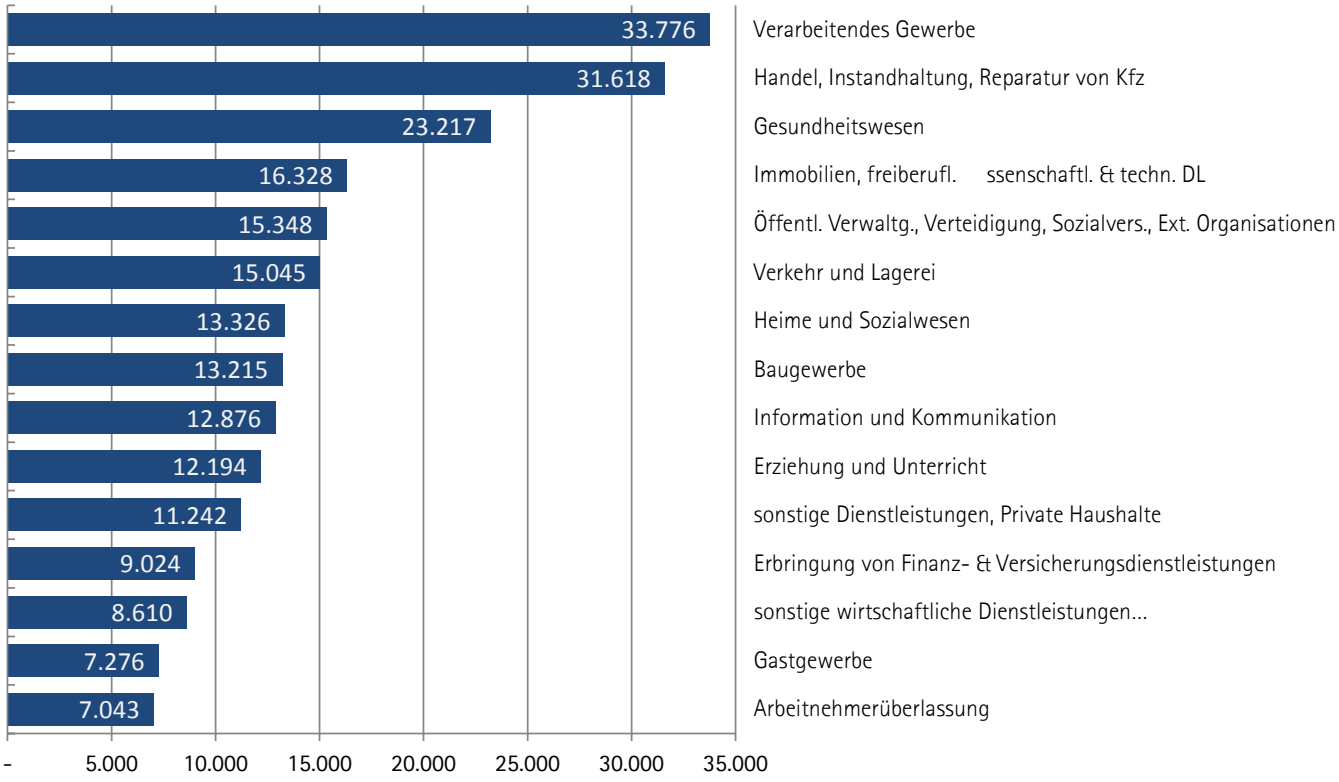

Quelle: Bundesagentur für Arbeit,
Beschäftigungsstatistik, Beschäftigte am Arbeitsort
* Stichtag 30.09.2018

Arbeitslosenquote 2018*

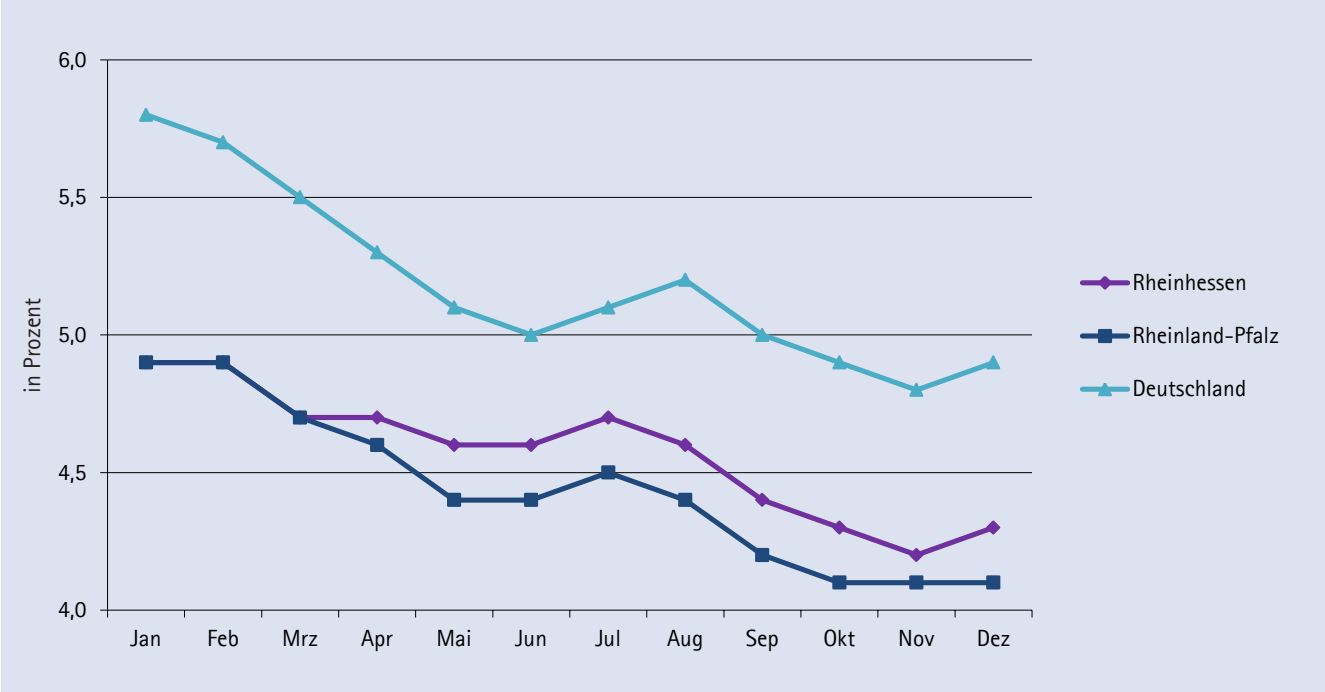

* bezogen auf alle zivilen Erwerbspersonen
Quelle: Bundesagentur für Arbeit

Außenhandel Rheinland-Pfalz 2018 – Ausfuhr: 59,94 Mrd. EUR

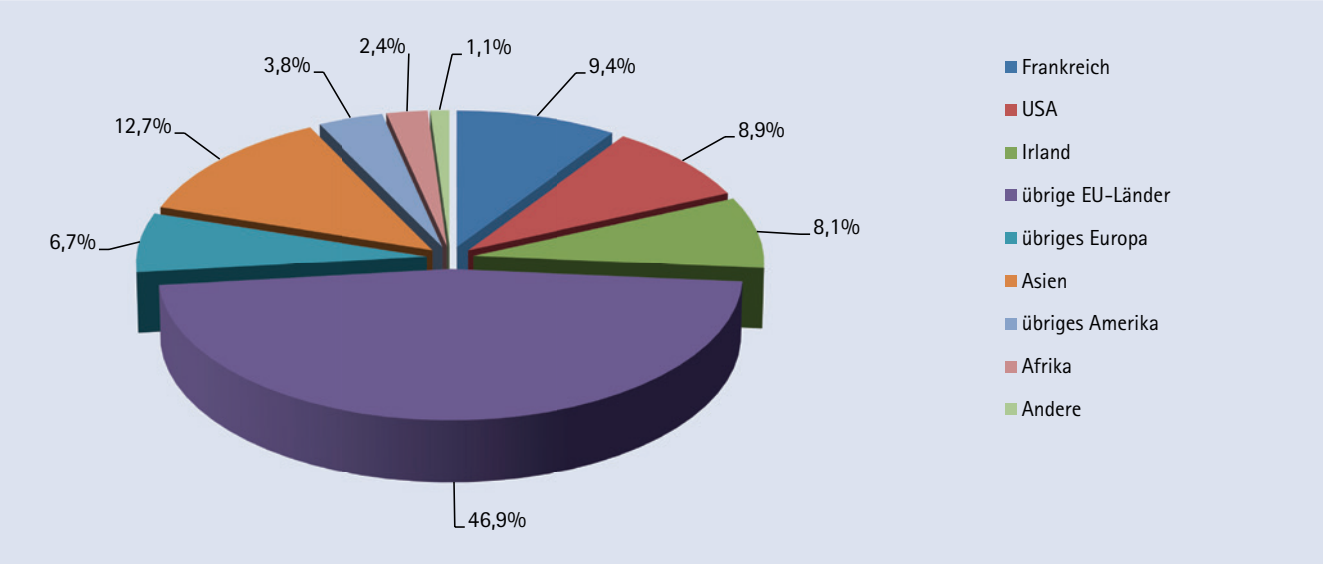

Quelle: Statistisches Landesamt Rheinland-Pfalz

Die wichtigsten Handelsgüter 2018

Einfuhr nach RLP		Ausfuhr aus RLP	
6,23 Mrd. EUR	Pharmazeutische Grundstoffe	10,81 Mrd. EUR	Pharmazeutische Enderzeugnisse
3,94 Mrd. EUR	Maschinen	7,46 Mrd. EUR	Maschinen
2,52 Mrd. EUR	Pharmazeutische Enderzeugnisse	5,42 Mrd. EUR	LKW u. Spezialfahrzeuge
2,07 Mrd. EUR	Chemische Vorerzeugnisse	3,39 Mrd. EUR	Chemische Vorerzeugnisse
1,88 Mrd. EUR	Fahrgestelle, Motoren, KFZ-Teile	3,34 Mrd. EUR	Kunststoffe
1,55 Mrd. EUR	Kautschukwaren	2,93 Mrd. EUR	Chemische Enderzeugnisse

Exportquote[1] für Rheinhessen:

52,9%

Quelle: Statistisches Landesamt Rheinland-Pfalz
1) Verarbeitendes Gewerbe mit 20 und mehr Beschäftigten nach EU-Klassifikation NACE

Außenhandel Rheinland-Pfalz 2018 – Einfuhr: 45,69 Mrd. EUR

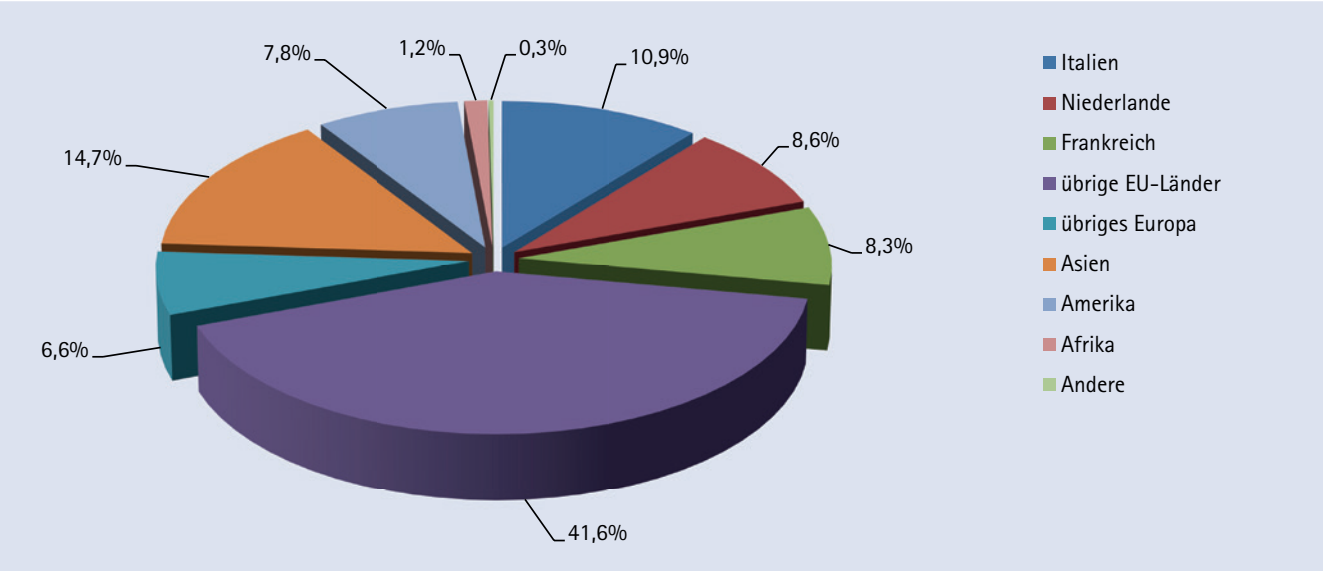

Quelle: Statistisches Landesamt Rheinland-Pfalz

Berufsbildung in Zahlen

	2017	2018
Insgesamt eingetragene Ausbildungsverhältnisse	**5.258**	**5.245**
davon gewerbliche Ausbildungsberufe	1.549	1.560
davon kaufmännische Ausbildungsberufe	3.709	3.685
Neueintragungen		
Ausbildungsverhältnisse	2.105	2.069
davon gewerbliche Ausbildungsberufe	531	497
davon kaufmännische Ausbildungsberufe	1.574	1.572
Umschulungsverhältnisse	48	80
davon gewerbliche Berufe	4	23
davon kaufmännische Berufe	44	57
Zahl der vertretenen Ausbildungsberufe	109	109
Zahl der aktiven Ausbildungsstätten	1.528	1.510
Zahl der Ausbilder und Selbstausbildenden	2.047	2.010
Prüfungsausschüsse	196	185
Zahl der Prüfungsausschussmitglieder	1.162	1.334

Quelle: IHK für Rheinhessen

Entwicklung der Teilnehmerzahlen im Geschäftsfeld Weiterbildung

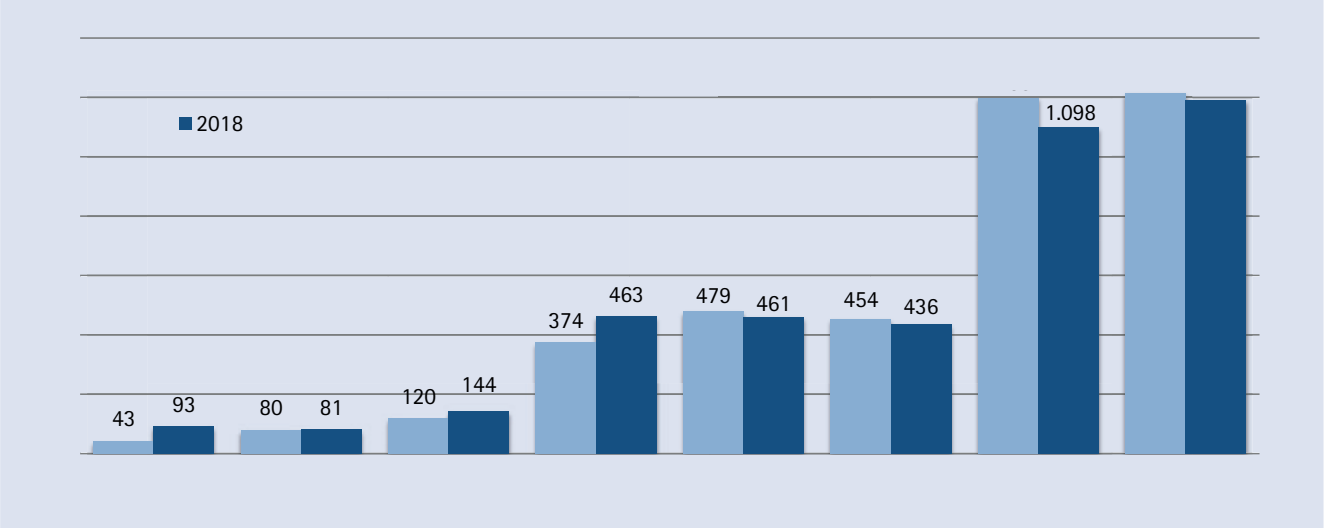

Mit ihrem Serviceangebot rund um die berufliche Weiterbildung unterstützt die IHK für Rheinhessen ihre Mitgliedsbetriebe bei der Fachkräftequalifizierung und Sicherung der Wettbewerbsfähigkeit.
Es wurden zwei neue Prüfungsausschüsse im Bereich der Industriemeister Fachrichtung Elektro und Metall mit insgesamt 20 Prüfern gebildet. Der Prüfungsausschuss Personalfachkaufmann/frau wurde aufgestockt. Insgesamt haben sich 230 ehrenamtliche Prüfer engagiert.
Im Rahmen der Weiterbildungsberatung bietet die IHK Unterstützung zu Fragen der beruflichen Aufstiegsfortbildung an. Das Informationsangebot auf der Webseite dient dabei zur Erstauskunft und informiert über Fördermöglichkeiten. Eine individuelle Weiterbildungsberatung nahmen 144 Interessenten in Anspruch.
Im Bereich der Anpassungsfortbildung bietet die IHK Unterstützung bei der Konzeption und Durchführung von praxisnahen Fortbildungsmaßnahmen nach den bundeseinheitlichen IHK-Qualitätsstandards. Sie entwickelt außerdem Praxistrainings mit IHK-Zertifikatsabschluss in Kooperation mit den Betrieben und regionalen Bildungsträgern. In 2018 wurden 49 solcher Lehrgangskooperationen mit insgesamt 436 Teilnehmern durchgeführt.
Im Auftrag der Stiftung Begabtenförderung berufliche Bildung wurde an 81 besonders erfolgreiche Absolventen einer Ausbildung ein Stipendium in der Gesamtsumme von 100.301 € ausgeschüttet. Erstmalig wurde 2018 der vom Land Rheinland-Pfalz gewährte Aufstiegsbonus I in Höhe von je 1.000 € an insgesamt 136 erfolgreiche Prüfungsabsolventen mit Abschluss der höheren beruflichen Bildung der Jahre 2017/18 ausgezahlt. Dieser unterstreicht die Gleichwertigkeit von beruflicher und akademischer Bildung und steigert somit die Attraktivität der beruflichen Fortbildung.

Gewerbeanmeldungen und -abmeldungen in Rheinhessen

	2018		2018		Saldo 2018	
	Anmeldungen insgesamt	davon: Neuerrichtungen	Abmeldungen insgesamt	davon: Aufgaben	Anmeldungen minus Abmeldungen	Neuerrichtungen minus Aufgaben
Stadt Mainz	1.938	1.548	1.793	1.389	145	159
Stadt Worms	648	503	617	552	31	-49
Alzey-Worms	1.048	826	1.039	840	9	-14
Mainz-Bingen	1.699	1.381	1.689	1.356	10	25
Rheinhessen	**5.333**	**4.258**	**5.138**	**4.137**	**195**	**121**

Quelle: Statistisches Landesamt Rheinland-Pfalz

Neuerrichtungen 2018 in Rheinhessen: 4.258

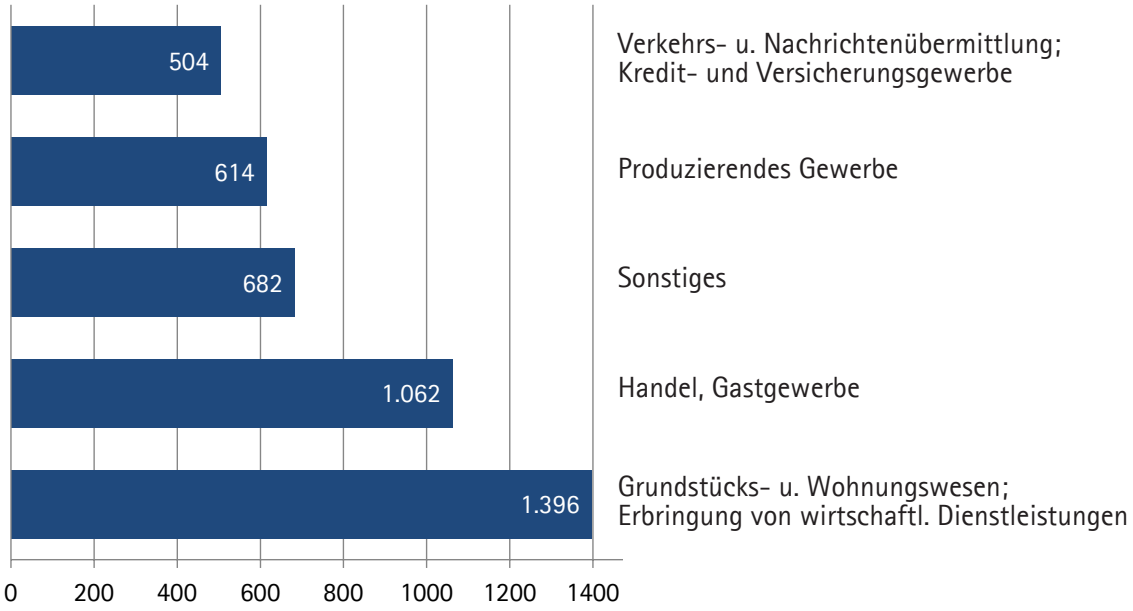

Quelle: Statistisches Landesamt Rheinland-Pfalz

Unternehmensinsolvenzen nach Verwaltungsbezirken

Stadt Mainz	38	49
Stadt Worms	12	24
Alzey-Worms	12	21
Mainz-Bingen	29	30
Rheinhessen	**91**	**124**

Quelle: Statistisches Landesamt Rheinland-Pfalz

Beratungsleistungen Starterzentrum

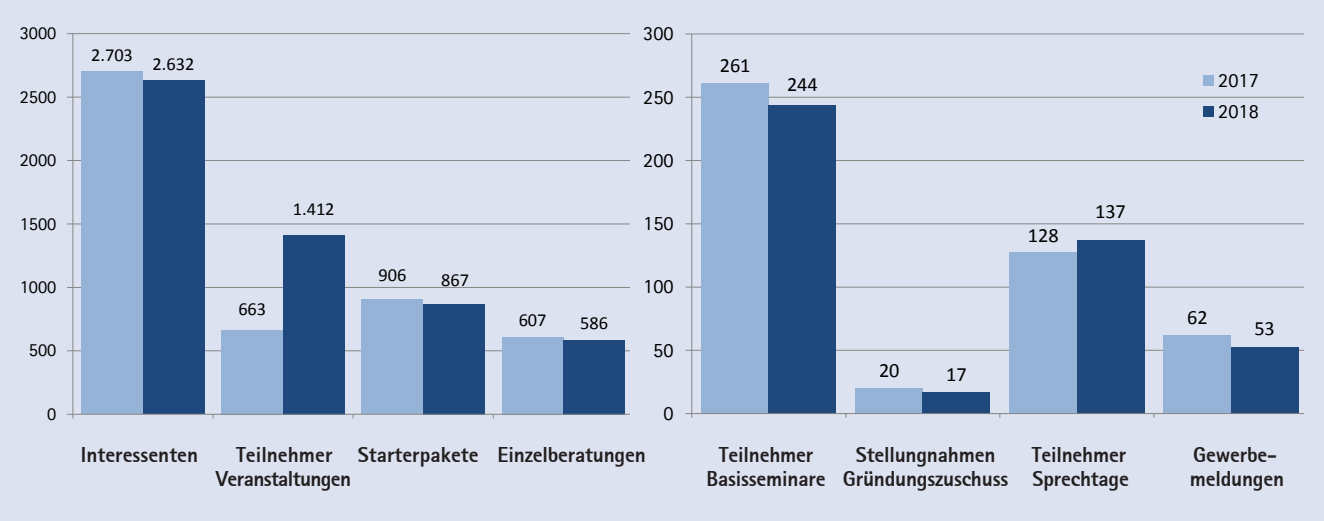

Quelle: IHK für Rheinhessen

Service an der Schnittstelle zwischen Unternehmen und Staat 2018

Gaststättenunterrichtungen	214
Stellungnahmen Gewerbeordnung und Gaststättengesetz	251
Sachverständigenbenennungen	226
Teilnehmer an Fachkundeprüfungen für Taxen, Omnibusse und Güterkraftverkehr	67
Gefahrgutfahrerprüfungen	52
Gefahrgutbeauftragte geprüft	20
Umweltberatungen	273

Quelle: IHK für Rheinhessen

Stellungnahmen Personenbeförderungsgesetz	87
Stellungnahmen Güterkraftverkehrsgesetz	51
Stellungnahmen zur Ansiedlung von großflächigem Einzelhandel	1
Stellungnahmen zu Handelsregistereintragungen	404
Rechtsauskünfte an IHK-Mitglieder	3.920
Mitgliedsbescheinigungen	107
EU-Bescheinigungen	7
Außenwirtschaftsbescheinigungen (Ursprungszeugnisse, Carnets u.ä.)	21.055

Unternehmerinnen und Unternehmer im IHK-Ehrenamt 2018

Vollversammlung

Präsident

Dr. Engelbert J. Günster
Prokurist
BIOTHERAX
biochemisch-pharmazeutische GmbH

Vizepräsidenten

Karl-Wilhelm Faber
Geschäftsführer
Faber Umwelt Technik GmbH

Michael Kundel
Vorstandsvorsitzender
RENOLIT SE

Mitglieder des Präsidiums

Michael Heinz
Inhaber
Autohaus Gebr. Heinz

Ulrike Knies
Geschäftsführerin
Elt-Point Fachmarkt für Elektromaterial und Beleuchtung GmbH

Klaus-Dieter Steidl
Geschäftsführer
Axenton GmbH

Stephan Trautmann
Inhaber
Trautmann Immobilien e.K.

ab 12. Dezember 2018:

Uwe Abel
Vorstandsvorsitzender
Mainzer Volksbank eG

Christoph Althausse
Geschäftsführer
Römheld & Moelle Eisengießerei GmbH

Tobias Bartenbach
Vorstand (CEO)
Bartenbach AG

Christian Barth
Geschäftsführer
Favorite Parkhotel GmbH

Stefan Bauer
Geschäftsführer
Radio Bauer GmbH

Ernst Josef Becker
Geschäftsführer
Anhalt Seesand-Kräuter-Mandelkleie GmbH

Dr. Lothar Becker
Inhaber
ATRIUM HOTEL MAINZ
Dr. Lothar Becker e.K.

Micael da Costa
kfm. Geschäftsführer
Röchling Automotive Germany SE & Co.KG

Karl-Wilhelm Faber
Geschäftsführer
Faber Umwelt Technik GmbH

Alexandra Fischer
Geschäftsführerin, Voll Versicherungsmakler GmbH

Daniel Gahr
Vorstandsvorsitzender
Mainzer Stadtwerke AG

Tim Gemünden
Geschäftsführer
Gemünden Verwaltungsgesellschaft mbH

Susanne Gremm
Geschäftsführerin
Kübler Beteiligung GmbH

Dr. Engelbert J. Günster
Prokurist
BIOTHERAX biochemisch-pharmazeutische GmbH

Peter Hähner
Vorstand, Rheinland-Pfalz Bank unselbstständige Anstalt der Landesbank Baden-Württemberg

Michael Heinz
Inhaber
Autohaus Gebr. Heinz

Daniel Hensel
Geschäftsführer
Hensel Logistik GmbH

Christoph Holzbaur
Geschäftsführer
STAMM GmbH & Co. KG

Miriam Holzderber
Geschäftsführerin
Chocolaterie Holzderber GmbH

Mark Anthony Johnson
Geschäftsführer
Lufthansa Technik AERO Alzey GmbH

Gerhard Jordan
Inhaber
Jordan's Untermühle Köngernheim

Stefan Jungk
Geschäftsführer
JUWÖ Poroton-Werke Ernst Jungk & Sohn GmbH

Dr.-Ing. Heinz Kaiser
Vorstandsmitglied
SCHOTT AG

Wolfgang Kaufmann
Geschäftsführer
W.K. Kaufmann Dienstleistungs GmbH

Dr. Oliver Kemmann
Geschäftsführer
KEMWEB GmbH & Co. KG

Rainer Kirch
Head of Dept. Logistics, Foreign Trade and Mobility
Boehringer Ingelheim Pharma GmbH & Co. KG

Vasilia Klose
Inhaberin
Apotheke Klose im WEP e.K.

Ulrike Knies
Geschäftsführerin
Elt-Point Fachmarkt für Elektromaterial und Beleuchtung GmbH

Bernd Koslowski
Prokurist
VRM GmbH & Co. KG

Dagmar Krause
Geschäftsführerin
TV IIIa GmbH & Co. KG

Claudia Kuhn
Inhaberin
Verpackungsservice Claudia Kuhn

Andreas Kulpa
Vorstand
DATAlovers AG

Michael Kundel
Vorstandsvorsitzender
RENOLIT SE

Thorsten Marx
Geschäftsführer
NTA Systemhaus GmbH & Co. KG

Mathias Michel
Inhaber
Weinhaus Michel

Reiner Pfuhl
Leiter Supply Chain, Mitglied der Geschäftsleitung
Eckes-Granini Deutschland GmbH

Alexander Quehl
Geschäftsführer
Quehl GmbH

Mandy Rodriguez
persönl. haftende Gesellschafterin
REWE Rodriguez oHG

Marcus Schmelzer
Geschäftsführer
Spedition Schmelzer GmbH

Edmund Schmitz
Geschäftsführender Gesellschafter
G.L. Kayser Familienunternehmen seit 1787 GmbH & Co. KG

Tobias Schmitz
Vorstand
VR-Bank Mainz, Niederlassung der Volksbank Alzey-Worms eG

Julia Schnitzler
Geschäftsführerin
STRASSBURGER Filter GmbH & Co. KG

Christof Schönenberger
Geschäftsführer
Schönenberger GmbH

Jan Sebastian
Inhaber
Richard A. Willenberg

Dirk Theo Staubach
Geschäftsführer
Landbell Gesellschaft für nachhaltige Kreislaufwirtschaft mbH

Klaus-Dieter Steidl
Geschäftsführer
Axenton GmbH

Markus Strehle
Geschäftsführer
DEUTSCHE ANLAGEN-LEASING GmbH

Michael Suden
Managing Director Business Unit Industry
Fiege Logistik Stiftung & Co. KG, Zweigniederlassung IDC Worms

Stephan Trautmann
Inhaber
Trautmann Immobilien e.K.

Dr. Marcus Walden
Vorstandsvorsitzender
Sparkasse Worms-Alzey-Ried

Stephan Wilhelm
Mitglied des Vorstandes
EWR AG

Thorsten Winternheimer
Geschäftsführer
Druckerei Karl Wolf GmbH

bis 12. Dezember 2018:

Jürgen Bödige
Geschäftsführer
gzm Grafisches Zentrum Mainz Bödige GmbH

Michael Bonewitz
Inhaber
Michael Bonewitz

Günter Brück
Vorstand
Volksbank Alzey-Worms eG

Dr. Alexander Coridaß
Geschäftsführer
ZDF Enterprises GmbH

Peter Ditsch
Geschäftsführer
DV Verwaltungs GmbH

Uwe Hiltmann
Geschäftsführer
City-Bus Mainz GmbH

Dr. Kathrin Knebusch
Vorstand
Incura AG

Renate Korinski
Inhaberin
Werbewerkstatt Renate Korinski

Ismet Koyun
Geschäftsführer
KOBIL Systems GmbH

Hans-Günter Mann
Unternehmensberater

August Moderer
Geschäftsführer
mainzplus CITY-MARKETING GmbH

Susanne Pfeuffer
Inhaberin
Susanne Pfeuffer

Günter Reichart
Mitglied des Vorstandes
EWR AG

Heinrich Dieter Schmahl
Geschäftsführer
Erzeugergemeinschaft Winzersekt GmbH

Hans Georg Schnücker
Sprecher d. Geschäftsführung
VRM Holding GmbH & Co. KG

Karl Spies
Geschäftsführer
RHH Treuhand GmbH

Hartmut Swietlik
Vertriebsdirektor
Nutzfahrzeuge
Daimler AG

Evelyn Thome
Kaufm. Geschäftsführerin
Röchling Automotive Germany SE & Co. KG

Stefan Michael Thurn
Geschäftsführender Gesellschafter
J. N. Köbig GmbH

Prof. Dr.-Ing. Udo Ungeheuer
Inhaber
Prof. Dr.-Ing. Udo Ungeheuer

Barbara Weitzel
Vorstand
REDNET AG

Prof. Dr. Michael Winter
Inhaber
Prof. Dr. Michael Winter