



Wirtschaft trifft Zoll

Zoll Nordost

01. Dezember 2021





Aktueller Stand DaziT



Zeitplan DaziT



Quick Zoll



Via



ePortal



Activ



E-Com



DocBox



Biera



ETTS



ICS2



Periodic

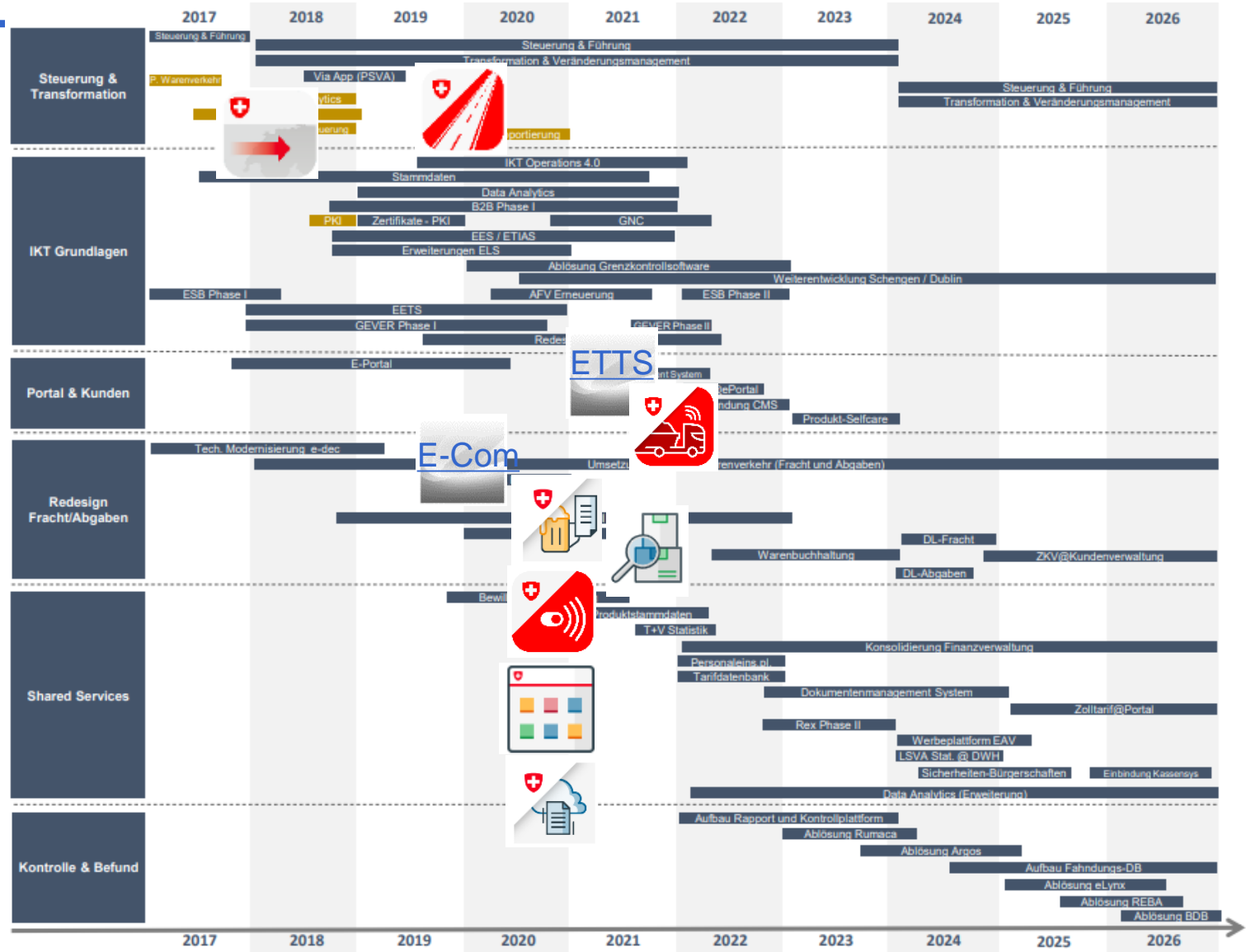



Aktuell im Zoll Nordost – Pilot: Aktivierung mittels Telematik





Einführung Telematik

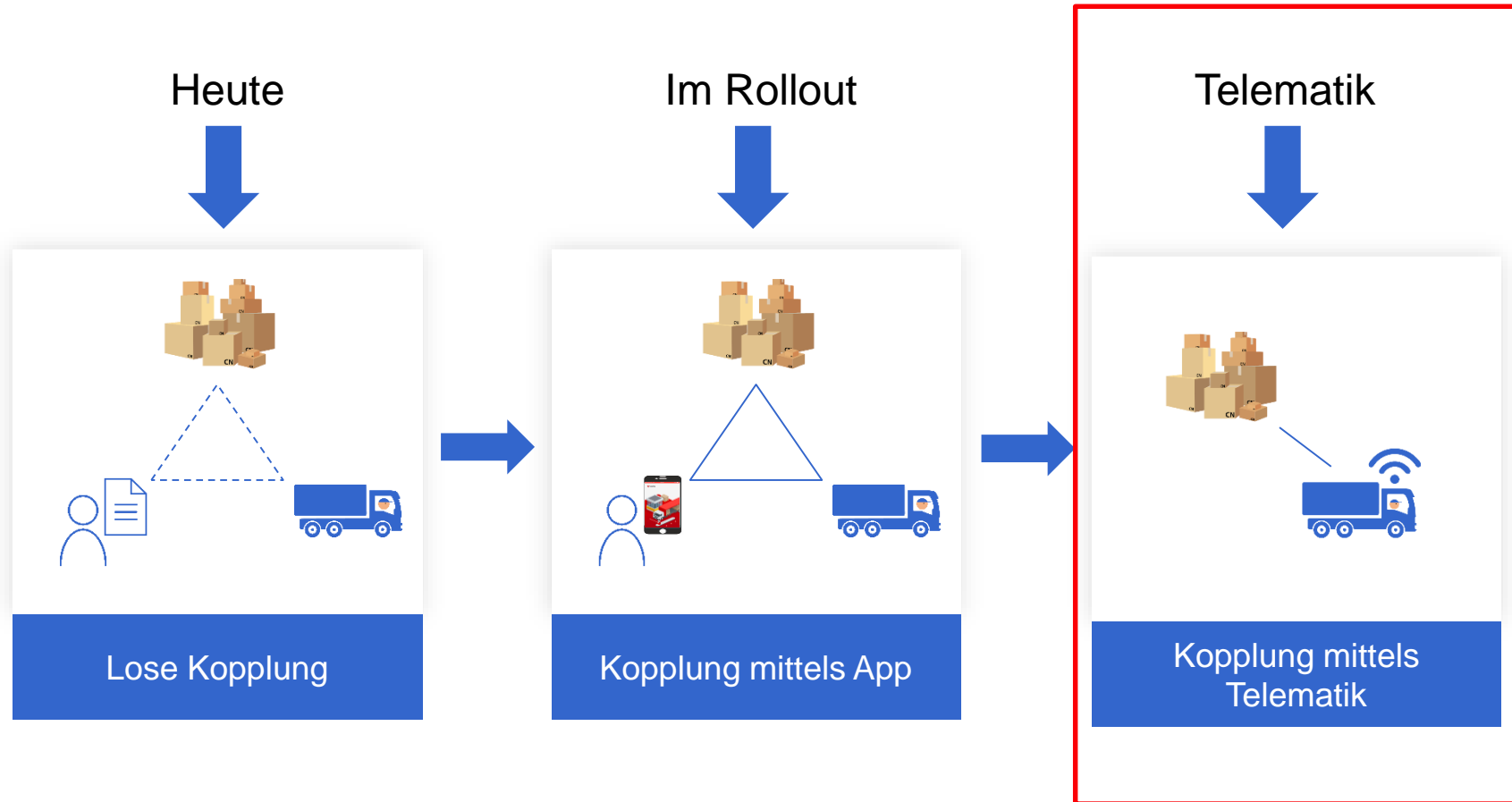



Was ist Aktivierung?

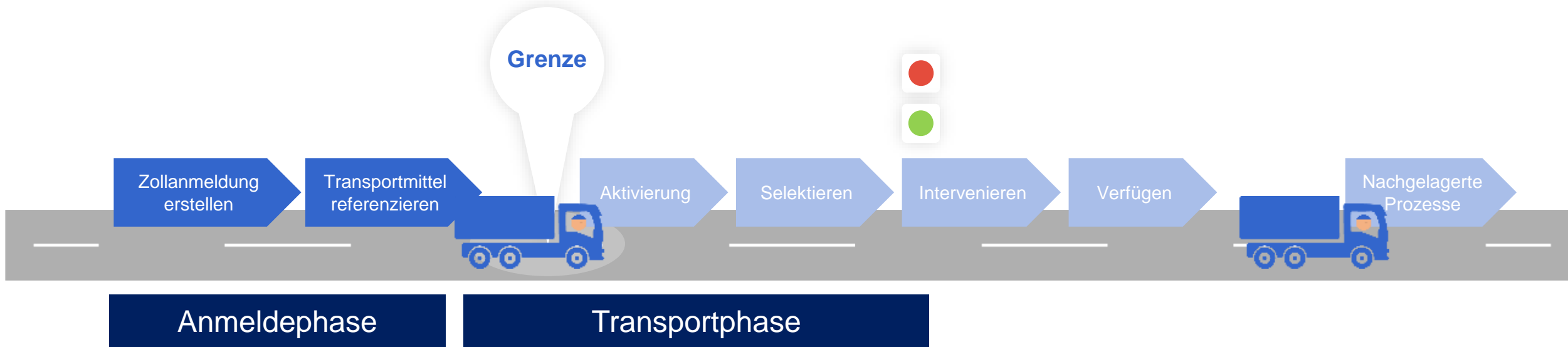

Zielsetzung

- Wir wissen, welches Fahrzeug mit welcher Ware, wann genau an der Grenze ist
- Wir informieren bei Kontrollen die notwendigen Stellen (Spediteur und Fahrer)
- Der Prozess ist automatisiert und entspricht dem neuen Grundprozess



Aktivierung mittels Telematik

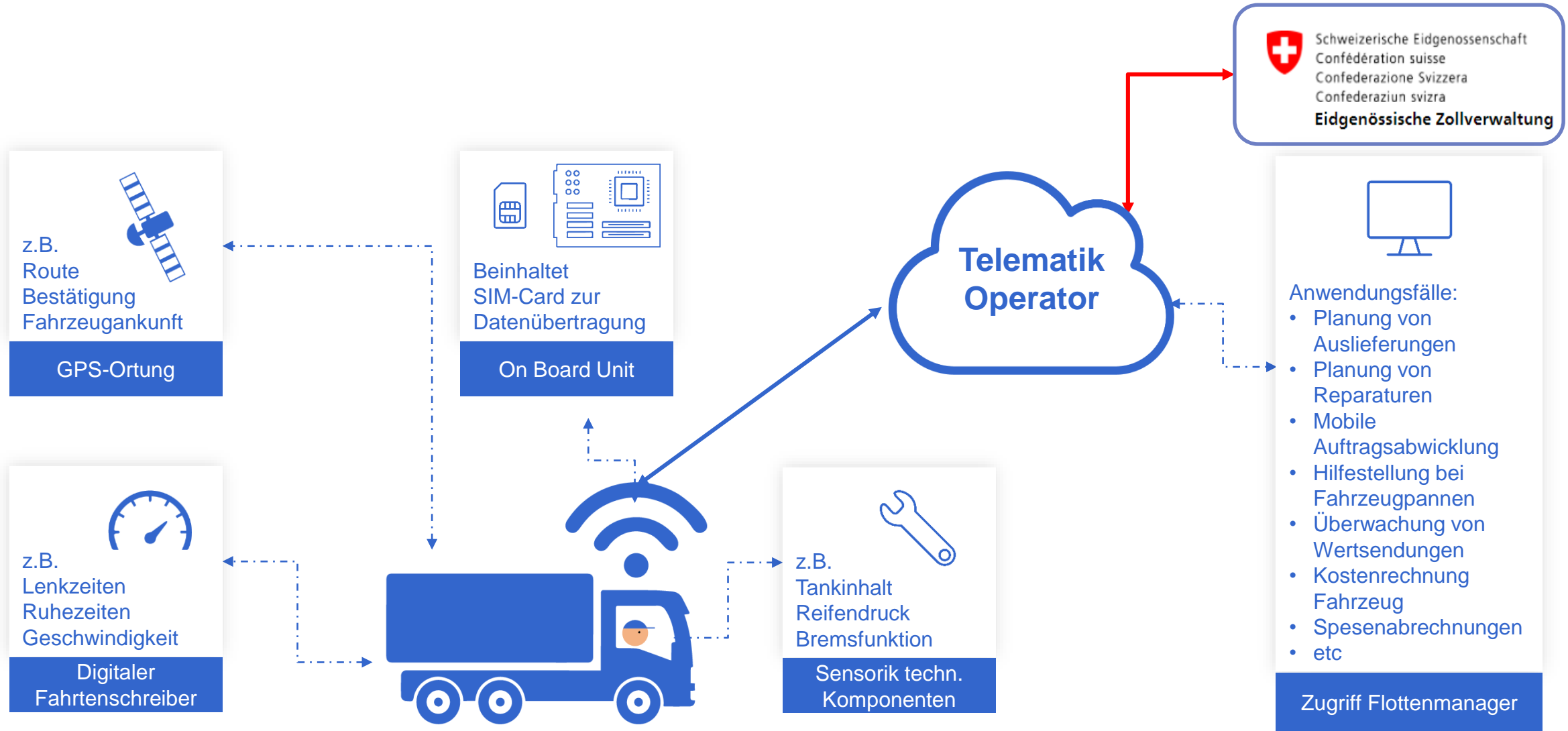



Einführung Telematik

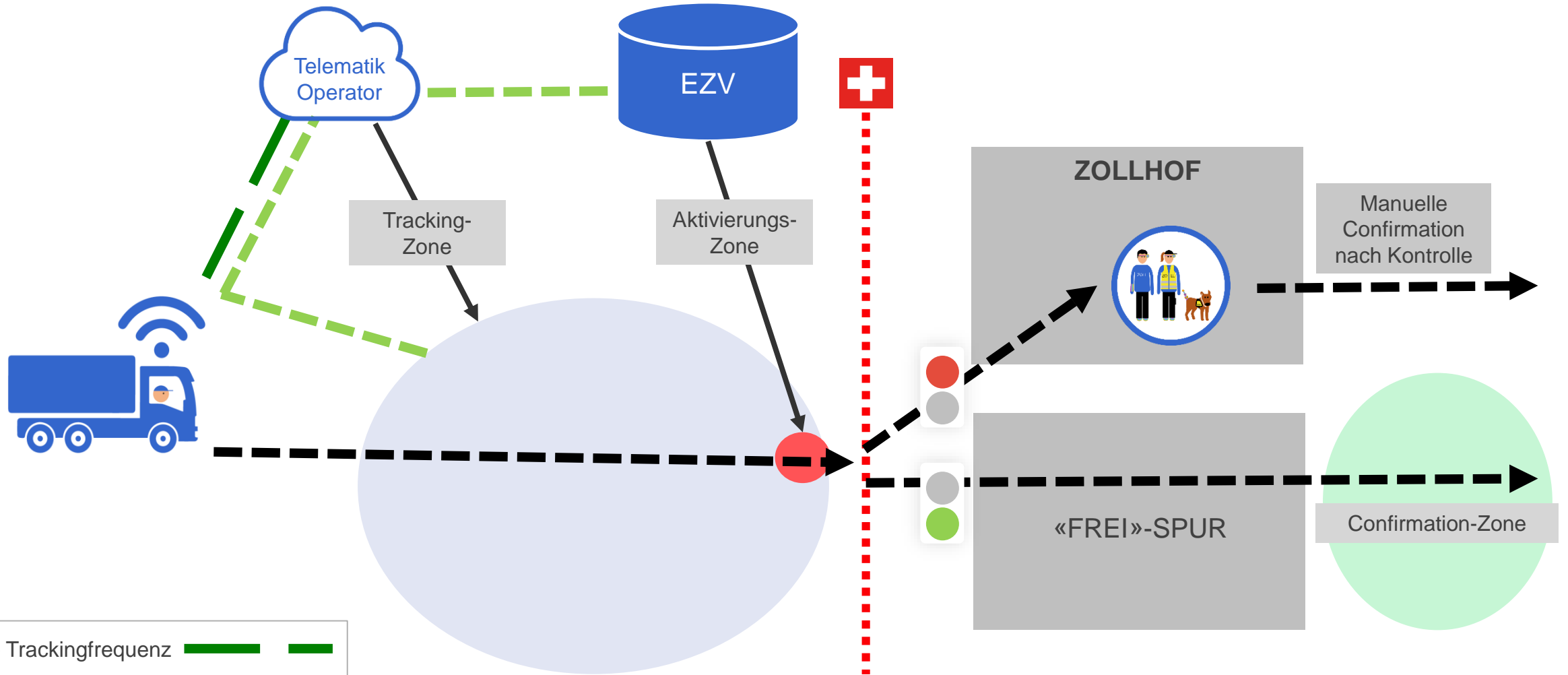







Grobe Trackingfrequenz





Nutzen der Aktivierung mittels Telematik

	Wir ermöglichen langfristig einen Grenzübertritt «anywhere» und «anytime».
	Wir ermöglichen langfristig einen papierlosen Grenzübertritt.
	Wir erhalten die Signale eines Fahrzeuges und nicht einer App auf einem Smartphone.
	Wiederverwendung einer bereits bestehenden Technik (EZV muss keine Hardware zur Verfügung stellen, Transportunternehmen muss keine weitere OBU (On-Board Unit) installieren).
	Vereinfachung für grössere Unternehmen , welche regelmässig Kontakt zur EZV haben.
	Technologische Idee, welche mit wenig Aufwand auch durch ausländische Zollverwaltungen verwendet werden kann.
	Grosses Potential für die Zukunft: Nutzung für Schwerverkehrsabgabe



Ausblick

2022

Einführung EES/ETIAS (Einreisen ausserhalb von Schengen)

2023

Passar 1.0 (Transit, Ausfuhr, Aktivierung Strasse, Wasser & Schiene), NCTS Phase 5, ICS2 Release 2

2025

Passar 2.0 (Einfuhr, Aktivierung Luftverkehr), ICS2 Release 3

2026

Passar 3.0 (Sämtliche Warenbestimmungen und Funktionen stehen auf Passar zur Verfügung)



Infos und Links

- [Allgemeine Infos DaziT](#)
- [Eingeführte Anwendungen](#)
- [Begleitgruppe Wirtschaft](#)
- [DaziT News](#)
- [Zeitplan](#)
- [Kontakt DaziT](#)





Neues vom Grenzzollamt



Zoll/Grenzwacht Raum Schaffhausen, alte Struktur

- Zollinspektorat Schaffhausen
 - Handelswaren, rückwärtige Dienste, Auskunftszentrale, zugelassene Empfänger, Versender, offene Zolllager, landwirtschaftlicher Bewirtschaftungsverkehr
- Grenzwachtposten Ost (Thayngen)
 - Reiseverkehr Thayngen, ID Center, mobile Einsätze im östlichen Kantonsteil
- Grenzwachtposten West (Schaffhausen)
 - Mobile Einsätze im westlichen Kantonsteil
- Drei eigenständige Organisationen



Zoll Schaffhausen, neue Struktur

- Zusammenführung des Zollinspektorates und der beiden Grenzwachtposten zu einer Einheit
- Fokussierung auf den Handelswaren- und Reiseverkehr im Strassenverkehr
 - Abtretung zugelassene Empfänger, Versender, offene Zolllager und den landwirtschaftlichen Bewirtschaftungsverkehr an Zoll Zürich (Embrach)
- Verbleib Auskunftszentrale und ID Center beim Zoll Schaffhausen
- Personal wird grossmehrheitlich im Kontrollbereich eingesetzt
- Kaderstellen ausgeschrieben und neu besetzt



Organigramm Zoll Schaffhausen

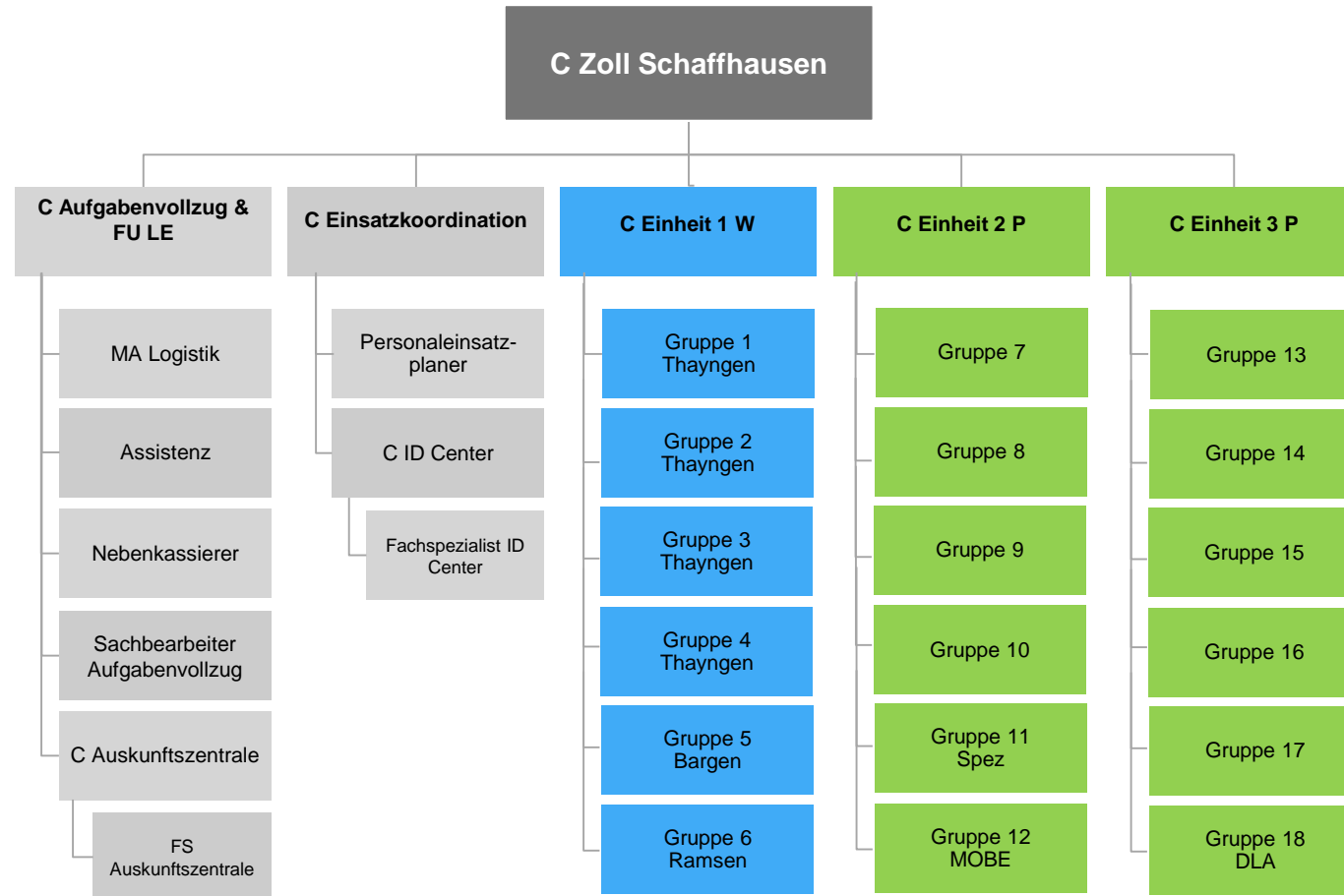

Legende:





Ausblick 2022

- Start per 01.01.2022 mit der neuen Organisation
- Mitarbeitende Waren (Zollfachleute) arbeiten weiterhin im Handelswarenbereich
- Mitarbeitende Personen (Grenzwächter*innen) werden weiterhin in der Personen- und Warenkontrolle im Reiseverkehr eingesetzt
- Dienstleistung und Kontrolltätigkeiten weiterhin im gleichen Rahmen



Sanierung Gemeinschaftszollanlage Thayngen

- Bauausführung geplant vom 02. Mai bis 29. November 2022
- Sanierung Verkehrsflächen LKW auf deutscher Seite (Ausfuhr DE, Einfuhr CH)
- Während Bauarbeiten merkliche Reduktion der Standplätze
- Verkehrsführung noch in Abklärung
- Umleitung über Barga / Ramsen / Kreuzlingen seitens CH Zoll möglich
- Transitabfertigungen und bereits vorhandene Zollpapiere verkürzen die Standzeiten



Vorübergehende Verwendung von Berufsausrüstung aus Schweizer Sicht



Rechtliche Grundlagen

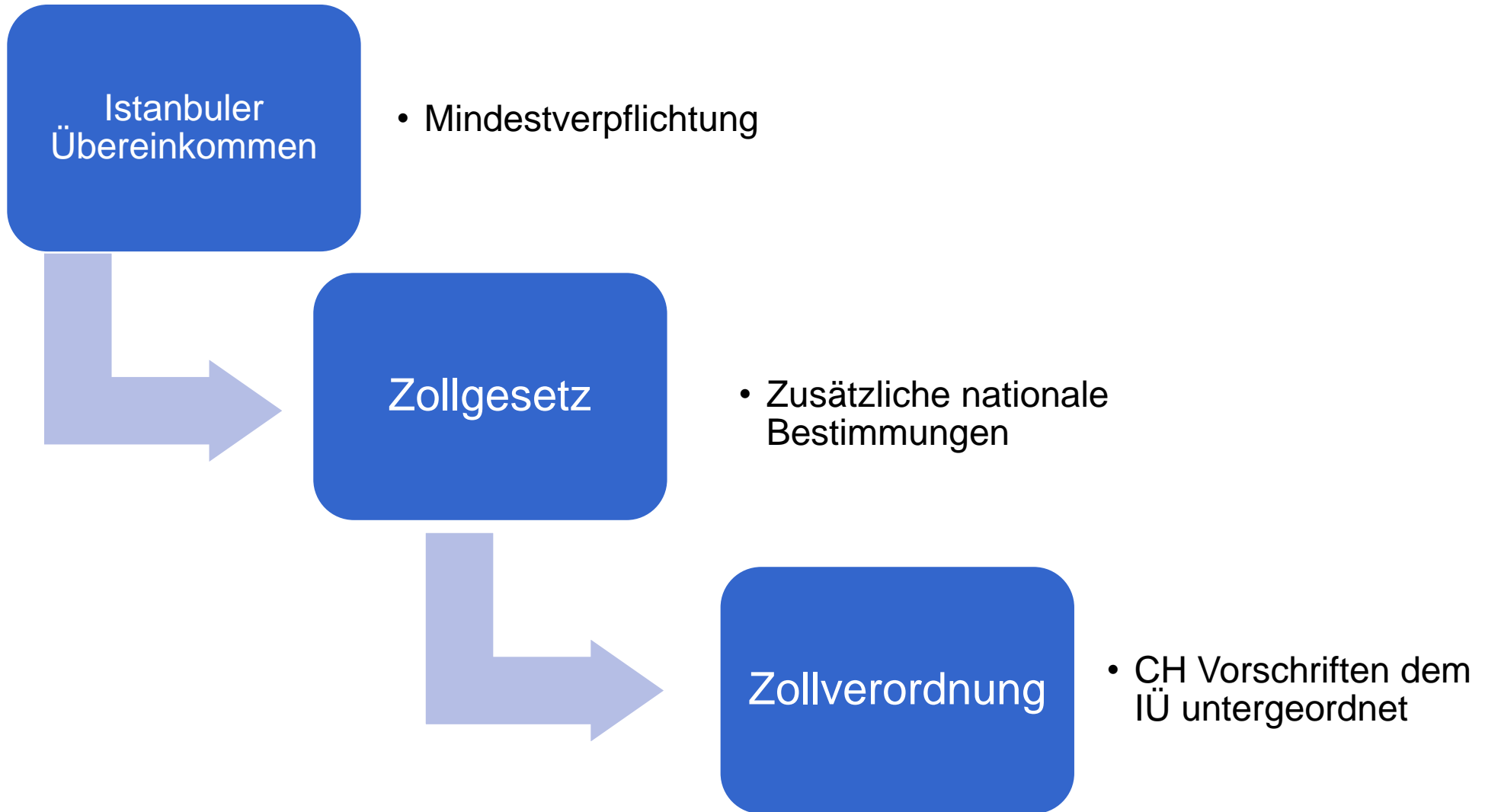



Anlage B.2 des IÜ

Grundsatz

- Jede Ausrüstung zur Ausübung eines Berufes
- Also z.B. Werkzeuge, Messgeräte, Fernsehkameras

Ausnahmen

- z.B. Berufsausrüstung (anderes als Handwerkzeug) zur Errichtung von Gebäuden
- Also z.B. ein Bagger

Voraussetzung

- Eigentümer Sitz im Ausland (aus Sicht CH)
- Von einer Person mit Sitz im Ausland eingeführt (aus Sicht CH)
- Von einer Person mit Sitz im Ausland in der CH verwendet (aus Sicht CH)



Verfahrensschritte

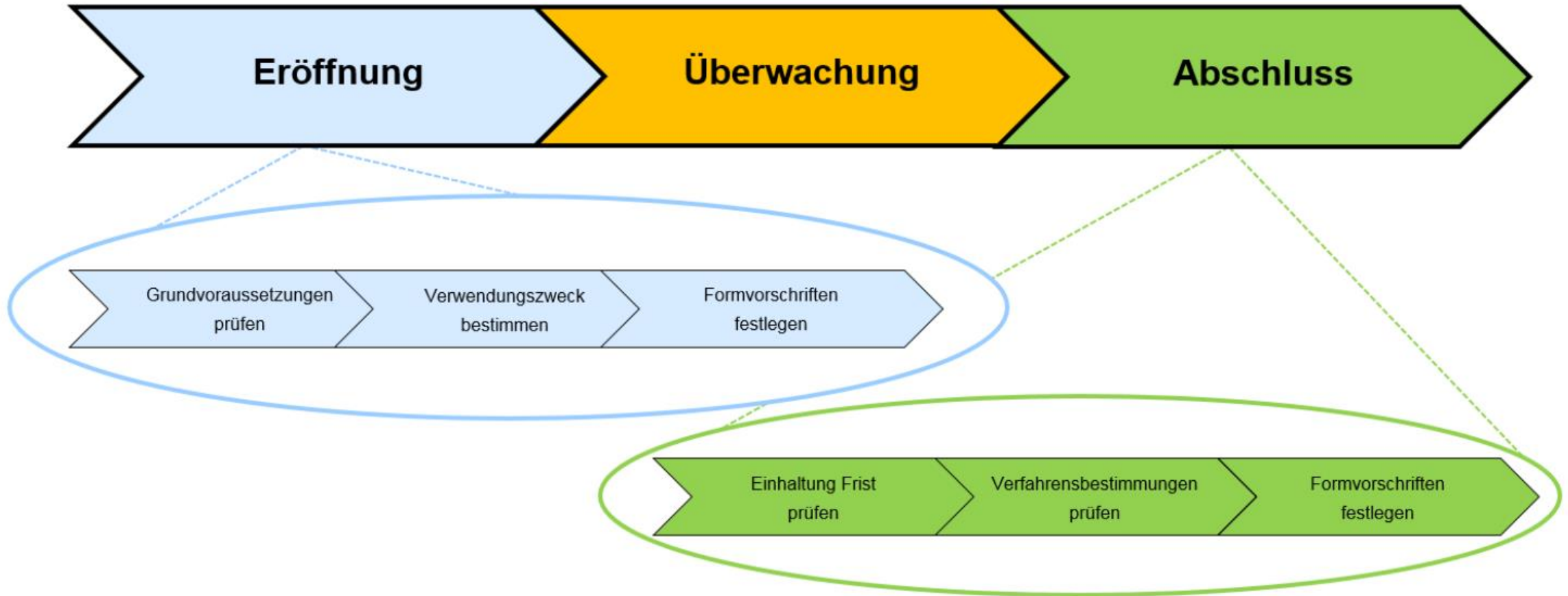



Grundvoraussetzungen

- Waren müssen zur Wiederausfuhr bestimmt sein
- Wiederausfuhr in unverändertem Zustand (Gebrauch ist selbstredend erlaubt)
- Identität lässt sich sichern
- Falls erforderlich, liegt eine Bewilligung vor (z.B. für Autokrane)
- Allfällige nichtzollrechtliche Erlasse sind eingehalten (z.B. Kulturgüter)



Zolldokumente / Veranlagung

Formlos

Carnet ATA

ZAVV

FOR TEMPORARY ADMISSION OF GOODS
FÜR DIE VORÜBERGEHENDE EINFÜHRUNG VON WÄREN
 CUSTOMS CONVENTION ON THE A.T.A. CARNET FOR THE TEMPORARY ADMISSION OF GOODS
 CONVENTION DE LA CARTE DE CIRCULATION DES BIENS POUR L'ADMISSION TEMPORAIRE

A. HOLDER AND ADDRESS / Inhaber und Adresse
B. REPRESENTED BY* / Vertreten durch*
C. INTENDED USE OF GOODS / Beabsichtigte Verwendung der Waren

G. FOR ISSUING ASSOCIATION USE / Reserviert für ausgebenden Verband
H. CERTIFICATE BY CUSTOMS AT DEPARTURE
I. Signature of authorised official and issuing Association stamp / Unterschrift des Beauftragten und Stempel des ausgebenden Verbandes

J. Registered under Reference No.*/ Eingetragen unter No.*

K. Goods Examined*/ Die Waren sind beschauf worden*

1. Importeur / Destinatar / Destinatar
2. Eigentümer der Ware / Proprietario della mercanzia / Proprietario della merce
3. Empfänger/Importeur / Destinatar/Importateur / Destinatar/Importatore
4. Präferenzbehandlung / Regime preferenziale
5. YTD / SMT
6. Zoll-Nr. Anzahl, Verbindung / Destinatar, Nr. Anzahl, Verbindung
7. Genußwarenbezeichnung (Material, Typ, Nummer, etc.) / Die eine Identifikation der Ware erlaubt / Designazione esatta della merce (materiali, tipo, n.°, ecc.) che permetta l'identificazione della stessa

8. Markierung / Documenti precedenti / Documento precedente
9. Verfallensdatum / Data di scadenza / Scadenza
10. Land der Erzeugung / Pays de production / Paese di produzione
11. Land der vorübergehenden Bestimmung / Pays de destination temporaire / Paese di destinazione temporanea
12. Land der ursprünglichen Bestimmung / Pays de destination définitive / Paese di destinazione definitiva
13. Zweck der vorübergehenden Verwendung / But de l'admission temporaire / Scopo dell'admissione temporanea
14. Mängelschick / Lacerazioni
15. Abschlusshilfsliste / Basso di chiusura d'importazione / Ufficio originario della conclusione

16. 18 19 20 Teil-Nr. / No. del part. / Voce di tariffa
21 Differenz / Differenza
22 Eigenmass / Massa netta
23 Stab. Quant. / Quant. stat.
24 Restwert / Residuo lordo
25 Stab. Wert in CHF / Valore stat. CHF
26 Ansatz / Tassa
27 Betrag / Montepi

28. Vorwender der Ware / Utilisateur de la marchandise / Utilizzatore della merce
29. MWST-Nr. / No. IVA / N. IVA
30. Abfertigungsart / Modalità di sdoganamento
31. Ort/Datum / Luogo/Date
32. Zollgebühren / Imposte di dogana / Tributi doganali
33. Subtotal / Totale in Subtotali
34. Einzahlungen / Ritenzioni di versate / CDTI d'entrata
35. MWST / IVA / % di I.V.
36. Verbleibender Betrag / Montepi garantito / Importo garantito
37. Anmerkungen / Osservazioni / Annotazioni
38. Amt / Ufficio / Ufficio

z.B. Handwerkzeug

Für Berufsausrüstung gem. IÜ
z.B.

Für Berufsausrüstung gem. IÜ
und nach nationalem Zollgesetz
z.B. Bagger



Unterschiede Carnet ATA / ZAVV

Carnet ATA	ZAVV
<ul style="list-style-type: none">internationales Zolldokument	<ul style="list-style-type: none">nationales Zolldokument
<ul style="list-style-type: none">Bürgschaft durch die Ausgabestelle	<ul style="list-style-type: none">Barhinterlage oder direkte Bürgschaft beim CH-Zoll
<ul style="list-style-type: none">Auch für mehrere Grenzübertritte	<ul style="list-style-type: none">Grundsätzlich für zwei Grenzübertritte: Einfuhr und Wiederausfuhr
<ul style="list-style-type: none">Nur für Waren gem. IÜ	<ul style="list-style-type: none">Für Waren gem. IÜ und Zollgesetz
<ul style="list-style-type: none">Gültigkeit max. 1 Jahr	<ul style="list-style-type: none">Grundsätzlich 2 Jahre



Hilfsmittel

- [Richtlinie R 10-60](#)
- Ziffer 3.11.2.1 Buchstaben B.1 bis B.16