



Zelos

Zentraler Austausch von Unterlagen, Anfragen
oder Stellungnahmen



Inhalt



- Unterlagen übermitteln
 - Hintergrund
 - Ist-Analyse
 - ZELOS
 - Austausch



Hintergrund



- Programm Digitale Verwaltung 2020 der Bundesregierung
- Prozessoptimierung
- Wettbewerbsvorteil
- Vorschlag der Wirtschaft



Ist-Analyse

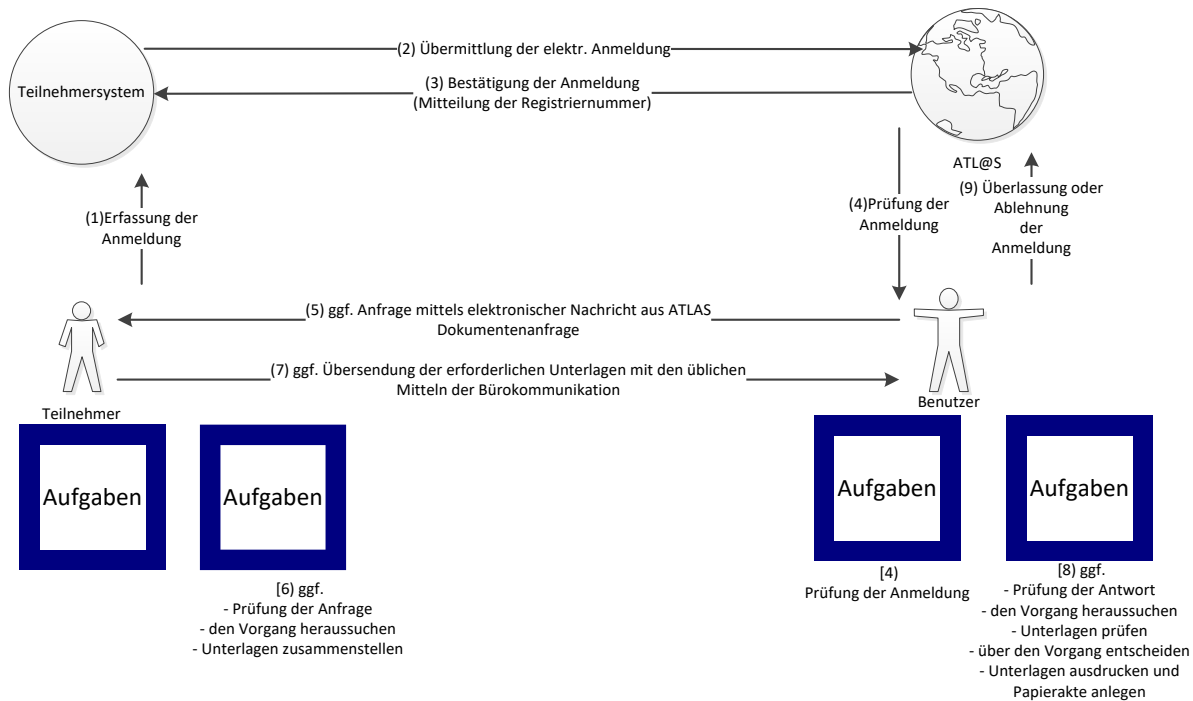

Ist-Analyse

Nachteile

- Zeitverzug durch Anfrage- bzw. Antwortmitteilung
- Abfertigungsprozess wird verzögert
- Medienbruch

ZELOS

Ziele

- Elektronische Übermittlung von Unterlagen
- Medienbruch beheben
- Prozessoptimierung/-beschleunigung

Unterlagen

- Von anderen Behörden (BAFA, BLE)
- EU-Unterlagen
- fiskalische Unterlagen (Handelsrechnungen etc.)



ZELOS

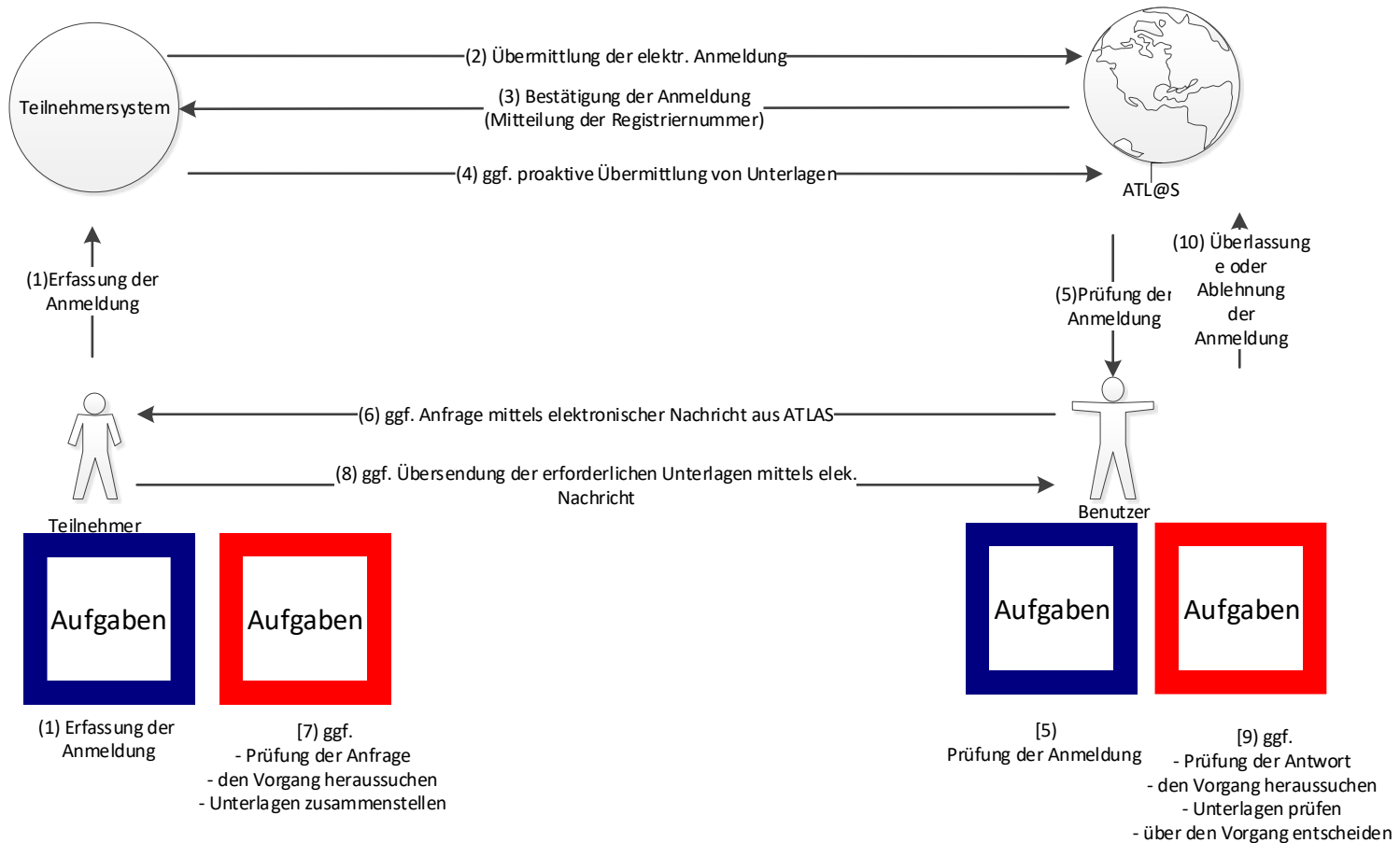

ZELOS

Vorteile

- Schnellere Bearbeitung durch den Zoll
- Datenschutz gewährleistet
- Medienbruchfrei
- Vollumfängliche Dokumentation

Vorteile der proaktiven Übermittlung

- Keine Anfrage durch den Zoll erforderlich
- Beschleunigte Abfertigung
- Auch außerhalb der Öffnungszeiten möglich

Wann ist eine proaktive Übermittlung möglich?

- Bei den Verfahren Einfuhr (ausgenommen SumA), EAS und Versand nur innerhalb von 60 Minuten nach der Registrierung/Entgegennahme der Bezugsanmeldung möglich
- Beim Verfahren Ausfuhr nur im BAZ (ÜF) 01 „entgegen genommen“ und 02 „zurückgestellt“ möglich
- Beim Verfahren Einfuhr nur bis zur Annahme der Zollanmeldung

Welche Unterlagen können proaktiv übermittelt werden?

- Nur Unterlagen, die derzeit auch per E-Mail versandt werden (Auflistung unter zoll.de, Unterlagen bei den jeweiligen Verfahren, I0255)
- Originalunterlagen sind weiterhin vorzulegen

ZELOS

Effektivste Lösung

- Angemeldete Unterlagen werden im Teilnehmersystem abgelegt
- Bei Anfrage durch den Zoll erfolgt eine vollautomatische Antwort durch das Teilnehmersystem
- Vorteil: weniger Datenaustausch im Vergleich zur proaktiven, unmittelbaren Antwort

ZELOS

Potenzial

- Nach Hochrechnung der Zollverwaltung etwa fünf Mio. Papierausdrucke jährlich eingespart
- Spitzenplatz bei der Zollabfertigung verteidigen
- Wettbewerbsfähigkeit stärken

ZELOS

Wann nutzbar?

- Abhängig von der Teilnehmersoftware
- Frühestens im ersten Quartal 2020 möglich



Allgemein zu ATLAS



Austausch

1. Wie wird ZELOS allgemein bewertet?
2. Wie wird ALTAS bewertet?
3. Weitere Fragen/Anregungen?