Das könnte Sie interessieren ...

Existenzgründung
www.ihk.de/ostwuerttemberg, Seitennr. 3306966

Sprechtag Finanzierung
www.ihk.de/ostwuerttemberg, Seitennr. 3307126

Sprechtag E-Commerce
www.digiz-ow.de, Seitennr. 4961460

Sprechtag Unternehmensberatung
www.ihk.de/ostwuerttemberg, Seitennr. 3307126

Newsletter Gründung - Nachfolge - Führung
www.ihk.de/ostwuerttemberg/newsletter

Adress-Service: IHK-Firmendatenbank
www.ihk.de/ostwuerttemberg, Seitennr. 3313392

Broschüren und Praxistipps
www.ihk.de/ostwuerttemberg, Seitennr. 3313386

Über 1.700 Kontakte

zu Gründung, Nachfolge, Finanzierung und Förderung.

Wann dürfen wir Ihnen helfen?
www.start.ihk.de

Ihr IHK-Team für Gründung, Nachfolge und Finanzierung

Elke App
Gründungsberaterin
Referentin
Tel. 07321 324-186
app@ostwuerttemberg.ihk.de

Alexander Paluch
Gründungsberater
stv. Bereichsleiter
Tel. 07321 324-179
paluch@ostwuerttemberg.ihk.de

Markus Schmid
Bereichsleiter
Tel. 07321 324-183
schmid@ostwuerttemberg.ihk.de

Mehr Infos zum Thema finden Sie auf
www.start.ihk.de

IHK Industrie- und Handelskammer Ostwürttemberg

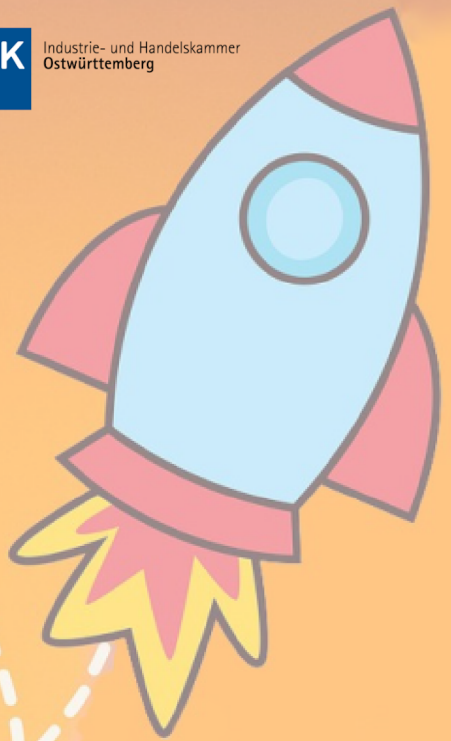

Wir für Sie
Gründung

Beratung | Termine | Kontakte

Titelbild: Pixabay.com

1. Halbjahr 2024

Unser Service

Infomappe Existenzgründung

Sie benötigen erste Informationen bei Ihrem Weg in die Selbstständigkeit? Gerne senden wir Ihnen unsere kostenfreie Infomappe zur Existenzgründung zu und beraten Sie telefonisch.

Unternehmenswerkstatt Baden-Württemberg

Businessplan online erstellen

In der "Unternehmenswerkstatt Baden-Württemberg", unserem kostenfreien Online-Portal, finden Sie zahlreiche Infos und ein Tool, um Ihren Businessplan zu erstellen. Sie können Ihr Wissen testen, bei Fragen unsere Experten anschreiben und vieles mehr. Klicken Sie rein unter: https://bw.uwd.de

Persönliche Beratung

Ein fundiertes Gründungskonzept ist Grundvoraussetzung für eine erfolgreiche Gründung. Wir analysieren in einer individuellen Beratung Ihr Vorhaben. Wir beraten Sie zu Finanzierung, Förderprogrammen oder Rechtsfragen und geben Ihnen konkrete Hilfestellung bei der Realisierung. Gerne vereinbaren wir einen Termin mit Ihnen.

Wir unterstützen außerdem bei:

- Stellungnahmen gegenüber Förderbanken
- Beantragung des Gründungszuschusses der Agentur für Arbeit als fachkundige Stelle
- Wir sind Regionalpartner beim Beratungsförderprogramm des BAFA

Veranstaltungen

Existenzgründung im Nebenerwerb

Parallel zum Job ein eigenes Unternehmen aufbauen – das ist der Traum von vielen. Aber dies sollte gut geplant sein. Wie organisiert man sich? Welche rechtlichen Aspekte gilt es zu beachten? Wie plant man Umsatz und Kosten? Wer hilft weiter? Diese Themen behandeln wir in unseren kostenfreien Infoveranstaltungen.

Die Termine im 1. Halbjahr 2024:

- Mi, 17. Januar 2024, 16:00 - 18:00 Uhr (online)
  Online-Veranstaltung
  www.event-ihk.de/ne-0124
- Do, 21. März 2024, 09:00 - 11:00 Uhr
  IHK in Heidenheim
  www.event-ihk.de/ne-0324
- Di, 11. Juni 2024, 08:30 - 10:30 Uhr (online)
  Online-Veranstaltung
  www.event-ihk.de/ne-0624

Wir für Jungunternehmer

Getreu unserem Motto „Wir für Sie“ unterstützen wir Sie gerne auf Ihrem weiteren Unternehmerweg. Dazu bieten wir Ihnen ein vielfältiges und kostenfreies Angebot an Dienstleistungen. Unser Service für Sie:

- Aus- und Weiterbildung
- Digitalisierung
- Finanzierung & Markenrechte
- Import/Export & Zoll
- Patente & Markenrechte
- Rechtsfragen

Veranstaltungen

Das 1x1 des Gründens

Im Mittelpunkt der kostenfreien, ca. vierstündigen Infoveranstaltungen stehen alle Fragen, an die Gründerinnen und Gründer denken sollten: Gründungskonzept, Rechtsfragen, Erfolgsfaktoren, Formalitäten, Finanzierung und wer weiterhilft.

Die Termine im 1. Halbjahr 2024:

- Do, 01. Februar 2024, 14:00 - 18:00 Uhr (online)
  Online-Veranstaltung
  www.event-ihk.de/1x1-0224
- Mi, 10. April 2024, 09:00 - 13:00 Uhr
  IHK in Heidenheim
  www.event-ihk.de/1x1-0424
- Di, 25. Juni 2024, 09:00 - 11:00 Uhr (online)
  Online-Veranstaltung
  www.event-ihk.de/1x1-0624-1
- Mi, 26. Juni 2024, 09:00 - 11:00 Uhr (online)
  Online-Veranstaltung
  www.event-ihk.de/1x1-0624-2

Anmeldung und Information

Wir bitten um Online-Anmeldung mit dem Link der jeweiligen Veranstaltung.

Erstberatung und Information

IHK-Ansprechpartnerin Sabine Frey
frey@ostwuerttemberg.ihk.de, Tel. 07321 324-182

Weitere Informationen auf der IHK-Homepage
www.ihk.de/ostwuerttemberg, Seitennr. 3299012