POLIZEIPRÄSIDIUM MANNHEIM
REFERAT PRÄVENTION

Kommunale
Kriminal-
prävention
Rhein-Neckar e.V.

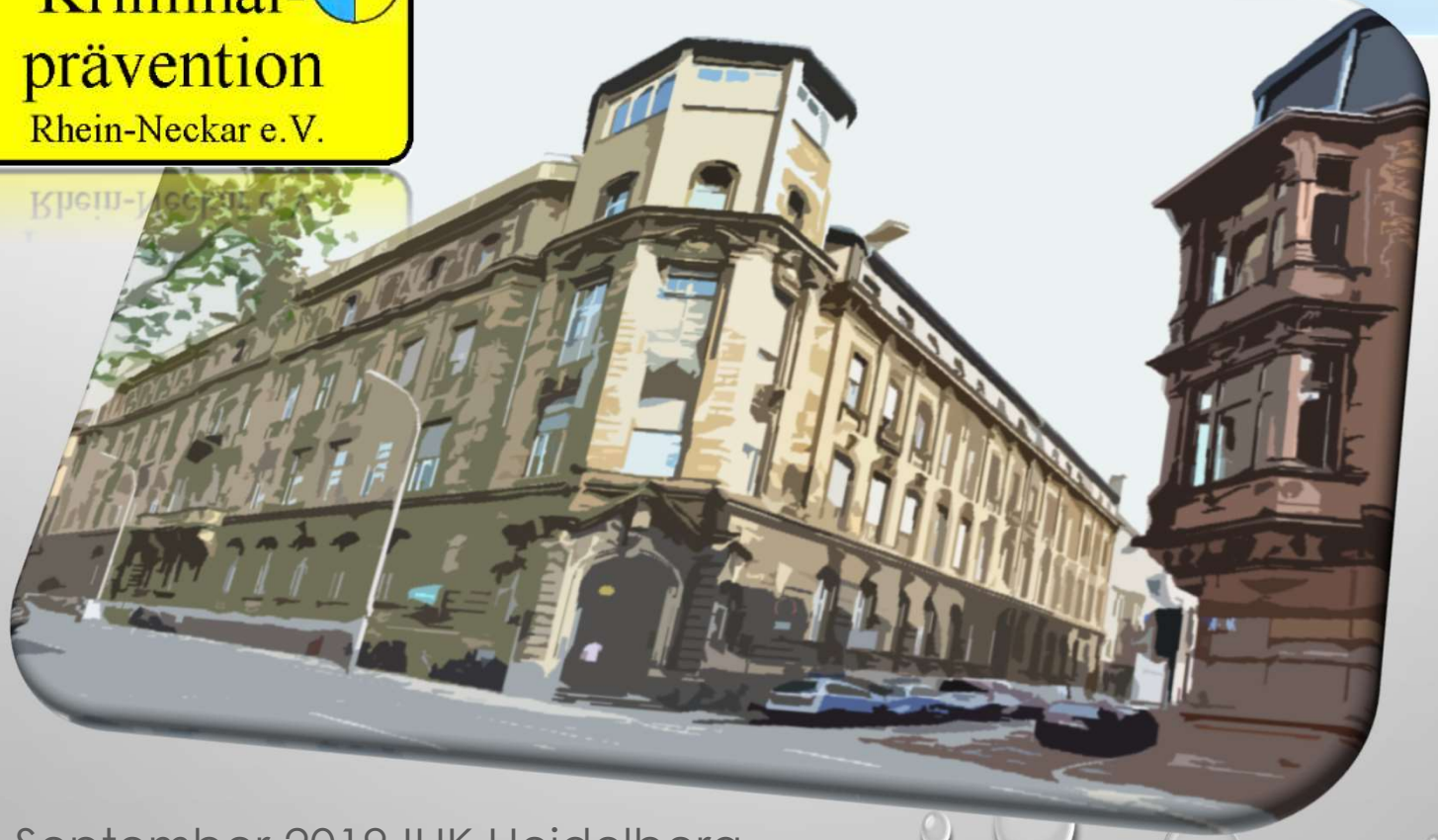

18. September 2019 IHK Heidelberg

Polizeipräsidium Mannheim

1.315 km²

Ca. 1 Mio. Einwohner

54 Städte und Gemeinden im Rhein-Neckar-Kreis

Großstädte Heidelberg und Mannheim

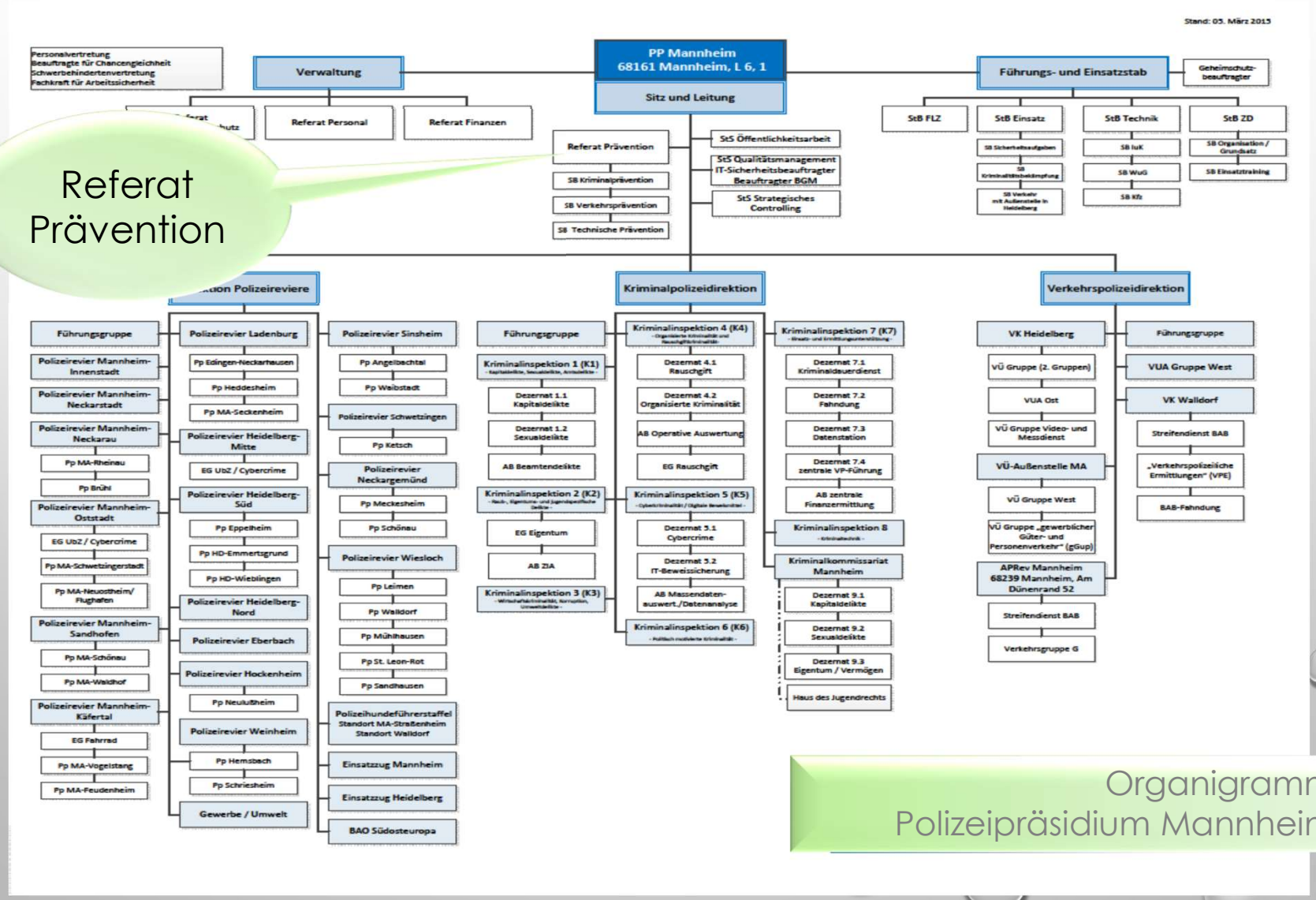

Referat Prävention

Organigramm
Polizeipräsidium Mannheim

Polizeipräsidium Mannheim
Referat Prävention

Verkehrsprävention

- Jugendverkehrsschule Mannheim
- Jugendverkehrsschule Heidelberg
- Jugendverkehrsschule Sinsheim
- Jugendverkehrsschule Wiesloch

Kriminalprävention

Sachbearbeiter*in Vorbeugung bei den 17 Polizeirevieren
-8 im RNK
-6 in Mannheim
-3 in Heidelberg

Technische Prävention

- Kriminalpolizeiliche Beratungsstelle Mannheim
- Kriminalpolizeiliche Beratungsstelle Heidelberg

Technische Prävention

- Kriminalpolizeiliche Beratungsstellen
- Sicherungstechnische Beratungen
- Bauplanberatungen
- Seniorensicherheit
- Opferschutz
- Teilnahme an Messen und Ausstellungen
- Verhaltensorientierte Beratungen

Verkehrsprävention

- Fahrradausbildung
- Schulwegtraining
- Junge Fahrer
- Senioren
- Hauptunfallursachen
- Alkohol und Drogen
- Verdächtiges Ansprechen von Kindern

Kriminalprävention .. von A bis Z

- Opferschutz
  - Verhinderung von Straftaten
  - Verminderung von Kriminalitätsfurcht
  - Gewalt- und Suchtprävention, Mediengefahren
  - Kinder- und Jugendschutz
- Gewalt gegen Frauen
  - Seniorensicherheit
  - Extremismus Prävention
- Städtebauliche Prävention, Behördensicherheit u.a.
- Zusammenarbeit mit Partnern im Rahmen der KKP

Kommunale Kriminalprävention
Unterstützung durch Präventionsverein

www.sicherheid.de

Sicher Heid
Sicheres Heidelberg e.V.

www.praevention-rhein-neckar.de

Kommunale Kriminal-prävention Rhein-Neckar e.V.

www.simaweb.de

SiMA

Kommunale Kriminal-prävention Rhein-Neckar e.V.

VORSTAND PRÄVENTION RHEIN-NECKAR E. V. 2019

Kommunale Kriminal-prävention Rhein-Neckar e.V.

VORSTAND PRÄVENTION RHEIN-NECKAR E. V. 2019

Alle Chancen für Prävention in möglichst großem Umfang zu nutzen, ist Aufgabe des Vereins Kommunale Kriminalprävention Rhein-Neckar. Der Kriminalität wirksam zuvor zu kommen, Risiken in diesem Sinne gar nicht erst entstehen zu lassen, ist ein gesamtgesellschaftliches Anliegen und bezieht Staat, Wirtschaft und jeden Einzelnen mit ein. Der Verein will alle gesellschaftlichen Kräfte zu gemeinsamer Verantwortung zusammenführen.

Kommunale Kriminalprävention geht von der Erkenntnis aus, dass bei der Bekämpfung der Kriminalität gemeinsames Vorgehen aller Verantwortlichen weit mehr Erfolg verspricht als Einzelmaßnahmen der jeweils zuständigen Behörden. Dies bedeutet, dass öffentliche und private Institutionen und Initiativen, aber vor allem auch die Bürgerinnen und Bürger, in die gemeinsame Sicherheitsarbeit einbezogen werden.

Denn viele Ursachen für die Entstehung von Kriminalität und Kriminalitätsfurcht können auf kommunaler Ebene erkannt und angegangen werden. Den Kommunen eröffnet sich damit die Chance, durch die Verbesserung der Sicherheitslage auch die eigene Standortqualität entscheidend zu verbessern.

Prävention gelingt
Im Team am besten

Kennen Sie Ihren Ansprechpartner*in bei Ihrem Polizeirevier?

Polizeiliche Prävention auf dem Stundenplan

- **Digitale Medien**
  Klasse 5-7, 2,25h
  Eltern, Pädagogen
- **Gewaltprävention**
  Klasse 6-9, 2,25h
  Eltern, Pädagogen
- **Suchtprävention**
  Klasse 7-9, 2,25h

PRÄVENTION VON WOHNUNGSEINBRÜCHEN DURCH EINE **WACHSAME NACHBARSCHAFT - PWN**

www.wachsame-nachbarschaft-rnk.de

10 SCHWETZINGEN

Die Kampagne für Einbruchschutz hat das Ziel, die Bevölkerung zu sensibilisieren und verdächtige Wahrnehmungen der Polizei zu melden: Bürgermeister Matthias Steffan (von links), Tanja Kramper (Kommunale Kriminalprävention Rhein-Neckar), Martin Boll (Referat Prävention Polizeipräsidium Mannheim), Polizeirevierleiter Martin Scheel und Ordnungsamtsleiter Pascal Seidel zeigen auf eines der großen Plakate, die im Stadtgebiet zu sehen sind. BILD: WIDORAT

Einbruchsschutz: Schwetzingen hat als eine von 13 Städten Fördermittel für Präventionskampagne bekommen / Gesamtpaket vorgestellt

Bürger zu Wachsamkeit anregen

Prävention von Wohnungseinbrüchen
RNV Straßenbahnlinie 5

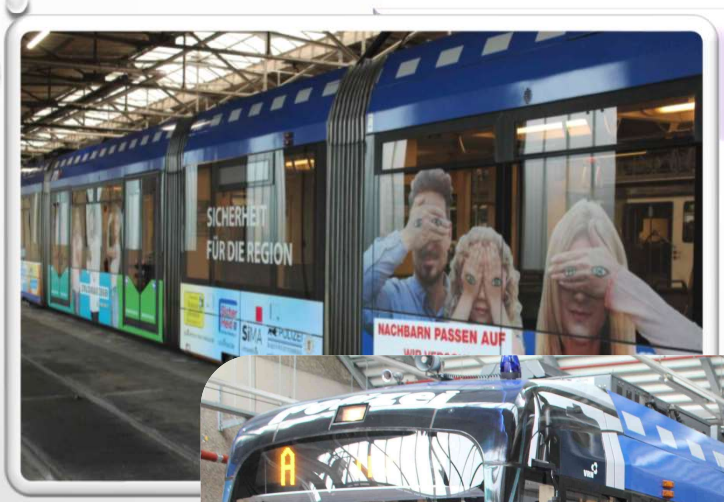

Kommunale Kriminal-prävention Rhein-Neckar e.V.

Kommunale Kriminal-prävention Rhein-Neckar e.V.

EHRUNGEN IM RAHMEN DER AKTION
BEISTEHEN STATT RUMSTEHEN

HEIDELBERGER OPFERFONDS

9.000 Euro	Einnahmen aus Bußgeldern
11.000 Euro	Schadenersatz / Schmerzensgeld
5.000 Euro	Unterstützung Heidelberger Jugendhof
300 Euro	Unterstützung des Projektes „Würde“ Opferwechselkleidung

19 Jahre

HEIDELBERGER Opferfonds

Kommunale Kriminalprävention Rhein-Neckar e.V.

Kommunale Kriminal-prävention Rhein-Neckar e.V.

WEITERE PROJEKTFÖRDERUNGEN

- Theaterstück „Fake Paradies“
- Selbstbehauptungstrainings für Mädchen und Frauen
- Marionettentheater Troll Toll
- Senioren-Sicherheitsberat
- „Aktion tu was“ im ÖPNV
- Gewaltprävention
- Digitale Medien
- Zivilcourage

FACHTAGE

04. April 2019 1. Sicherheitstag Mannheim

11. April 2019 Fachtag „Salafismus Reloaded“, Heidelberg

28. Mai 2019 (Heidelberg)
10. Oktober 2019 (Mannheim)
Podiumsdiskussion „Tinte, Tafel, Twitter“

Kommunale Kriminalprävention Rhein-Neckar e.V.

Sicher Heid Sicheres Heidelberg e.V.

SiMA

Digitale Medien

www.digital-bildung-praevention.de

„Kriminalprävention und Medienpädagogik Hand in Hand“

Kooperation mit der Aktion Jugendschutz Baden-Württemberg

Workshops für Schulen, Elternangebote, Fortbildungen

Kommunale Kriminalprävention Rhein-Neckar e.V.

Mobbing
Cyber-Mobbing
Cyber-Grooming

Kommunale Kriminalprävention Rhein-Neckar e.V.

Kino-Specials/Schulkinowoche BW

- Gewalt
- Sucht
- Freundschaft
- Erwachsenwerden
- Soziale Netzwerke
- Integration
- Fremdenfeindlichkeit
- Rechtsextremismus

Zivilcourage

„Aktion tu was!“

Seminare für Personen ab 16 Jahren

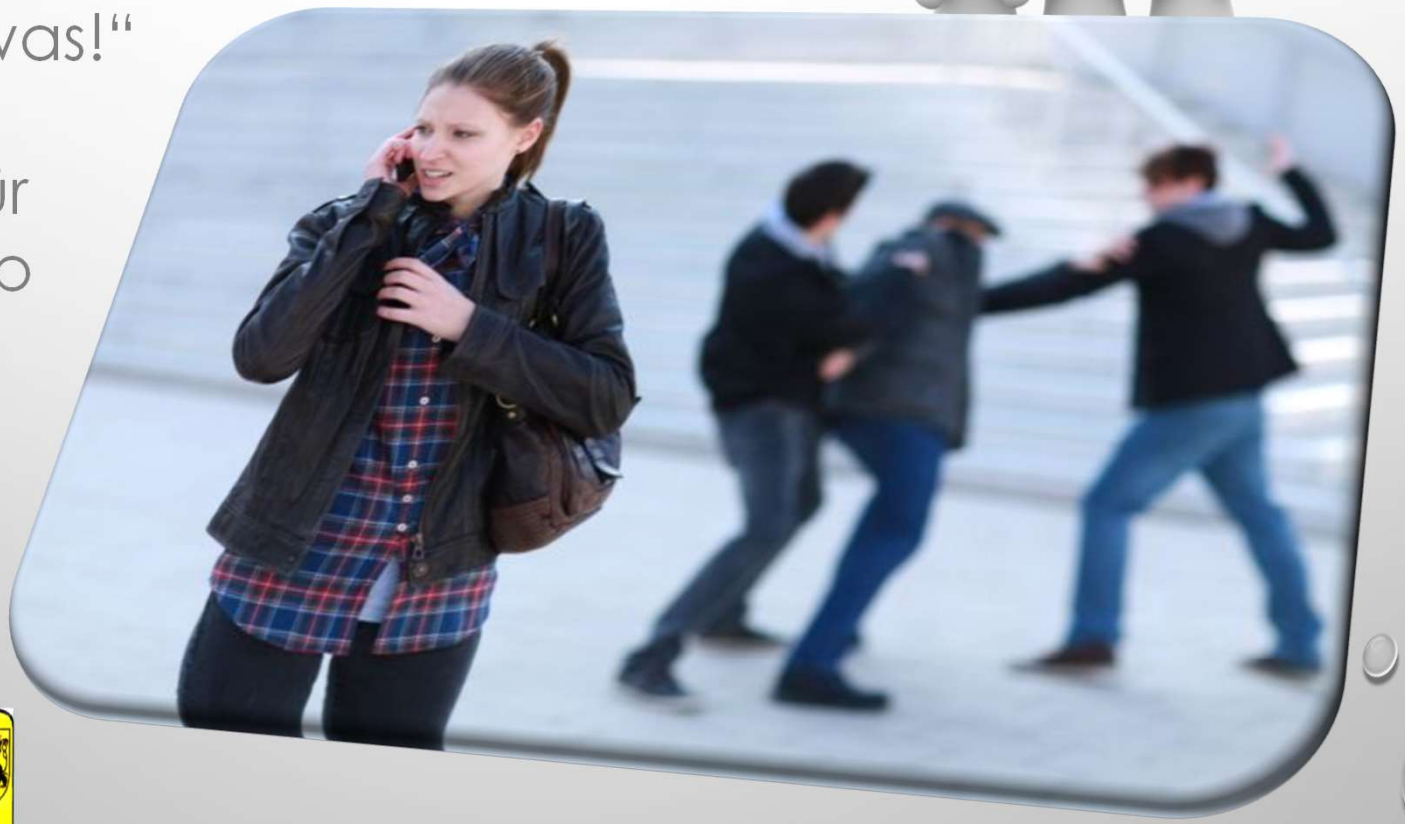

Kommunale Kriminalprävention Rhein-Neckar e.V.

Jugendschutz

Kontrolliertes Feiern

Alkoholmissbrauch
Diebstähle
Drogen

Zivilcourage im ÖPNV

„Aktion tu was!“

„Sicher unterwegs“
Verhaltenstraining für Mädchen und Frauen

Seminare zum Schutz potenzieller Opfer von sexuellen Übergriffen

Koordination
Fortbildungen

Kommunale Kriminalprävention Rhein-Neckar e.V.

PROF. DR. HAVVA ENGIN,
PÄDAGOGISCHE HOCHSCHULE HEIDELBERG
LEITERIN VON HEI-MAT – HEIDELBERGER ZENTRUM FÜR MIGRATIONSFORSCHUNG UND TRANSKULTURELLE PÄDAGOGIK

ZDFzoom 13.12.2017

Das Drehbuch des Terrors

Wie gefährlich sind Europas Islamisten?

Film von Rainer Fromm und Elmar Theveßen

RELIGIÖSE RADIKALISIERUNG VON MUSLIMISCHEN JUGENDLICHEN

AUFKLÄRUNG UND SENSIBILISIERUNG VON ELTERN UND FAMILIENMITGLIEDERN

Hockenheim
Schwetzingen
Sinsheim

„QUWWA“

„QUWWA“
Radikalisierung
präventiv begegnen

- Projekt in Heidelberg
- Schulungen für Lehrkräfte
- Workshops für Schüler
- Telefonberatung

Präventionskonzept zur Eindämmung von religiös motiviertem Extremismus und zum Abbau von Vorurteilen

Flüchtlingsproblematik

Informationen für Zuwanderer
Beratungen von Kommunen
Projekte in Unterkünften
Erläuterung Polizeiarbeit

POLIZEI
BADEN-WÜRTTEMBERG
POLIZEIPRÄSIDIUM MANNHEIM

Liebe Hausbewohner
Dear Residents
أعزائي السكان الأفاضل

Das Polizeipräsidium Mannheim heißt Sie willkommen!
The Regional Police Headquarter Mannheim welcomes you.
مديرية شرطة منهايم ترحب بكم!

Wir sind für Sie da!
We are here for you!
نحن دوما على الإستعداد للمساعدة!

Rufen Sie uns an, wenn Sie oder andere Hilfe brauchen!
Über Notruf 110 sind wir immer für Sie erreichbar!
Call us if you or someone else is in trouble!
Our emergency line 110 is always in service!
في الحالات الطارئة الرجاء
الإتصال بنا على الرقم (110) لطلب المساعدة لأي شخص كان!

110 POLIZEI

Bleiben Sie stets ruhig und umsichtig.
Bringen Sie sich nicht selbst in Gefahr!
Stay calm and collected. Don't put yourself in danger!
للحفاظ على سلامتكم نرجوا منكم الإلتزام بالهدوء والحذر وتجنب المخاطر!

AUFHÖREN! STOP IT!

Achten Sie auf Ihre persönlichen Gegenstände!
Watch your personal belongings!
انتبه على أمتعتك الشخصية!

Melden Sie Probleme in Ihrer Unterkunft
ihrer Hausverwaltung.
Report any housing issues with the property management.
وجوب ابلاغ إدارة السكن عن أي مشاكل تحصل!

Wir wünschen Ihnen alles Gute!
We wish you all the best!
نتمنى لكم كل الخير!

BÜRGERBEFRAGUNGEN ZUM SICHERHEITSEMPFINDEN 2017

Unterstützung bei den Bürgerbefragungen zum Sicherheitsempfinden in vier Großen Kreisstädten im Rhein-Neckar-Kreis

Institut für Kriminologie an der Universität Heidelberg, Prof. Dr. Dieter Herrmann

Leimen
Schwetzingen
Sinsheim
Weinheim

Resümee

Ein präventives Netzwerk erfordert Engagement, Verlässlichkeit und **Vertrauen** in die Partner.

Die **wissenschaftliche Begleitforschung** ist eine Grundsäule nachhaltiger Präventionsarbeit.

In einem funktionierendem Netzwerk **multipliziert** sich die Wirkung von Prävention, wenn ihre Chancen genutzt werden und sie auf Dauer angelegt ist.

Vielen Dank für
Ihre Aufmerksamkeit.

Tanja Kramper
Geschäftsführerin
Kommunale Kriminalprävention
Rhein-Neckar e.V.
Tel.: 0621/174-1240
E-Mail: info@praevention-rhein-neckar.de

Kommunale Kriminal-prävention Rhein-Neckar e.V.

Tanja Kramper
Polizeipräsidium Mannheim
Referat Prävention
Kriminalprävention
Opferschutzkoordinatorin

PRAEVENTION.MA@polizei.bwl.de
Tel.: 0621/174-1240

POLIZEI
BADEN-WÜRTTEMBERG
POLIZEIPRÄSIDIUM MANNHEIM