Uelsen, SG

Basisdaten

Landkreis	Grafschaft Bentheim
Fläche	193 km²
Einwohner	11.492
Bevölkerungsdichte	59 Einw./km²
Beschäftigte	2.531
Website	www.uelsen.de

Bevölkerungsentwicklung (Veränderung gegenüber 1990)

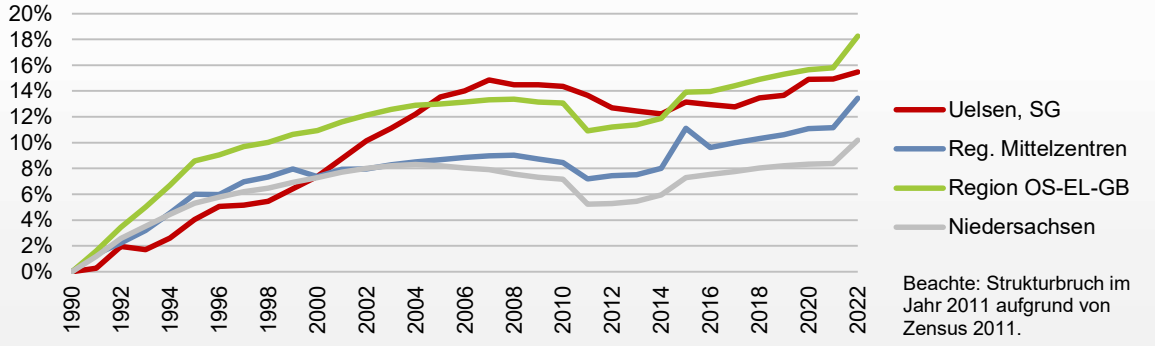

Beachte: Strukturbruch im Jahr 2011 aufgrund von Zensus 2011.

Bevölkerungsentwicklung	1990	2022	Änderung		
Uelsen, SG	9.952	11.492	+1.540	+15,5%	IIIIIII
Reg. Mittelzentren	250.094	283.758	+33.664	+13,5%	IIIIII
Region OS-EL-GB	856.419	1.012.908	+156.489	+18,3%	IIIIIIIII
Niedersachsen	7.387.245	8.140.242	+752.997	+10,2%	IIIII

Beschäftigungsentwicklung (Veränderung gegenüber 1990)

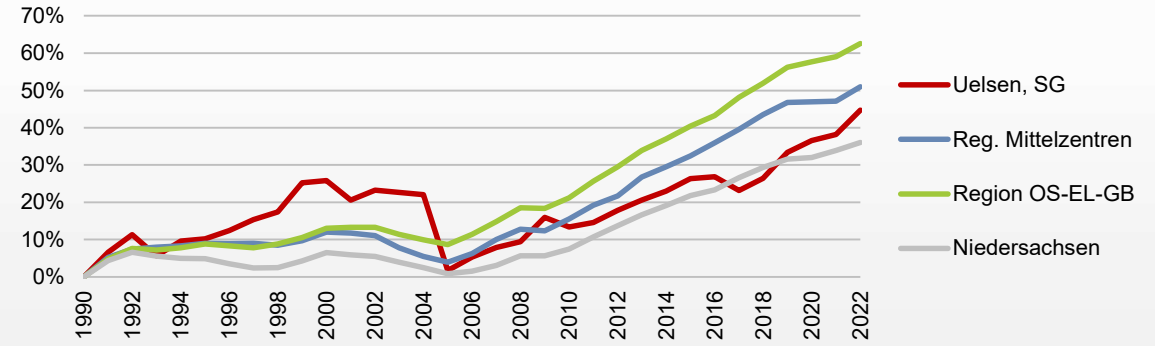

Beschäftigungsentwicklung	1990	2022	Änderung		
Uelsen, SG	1.749	2.531	+782	+44,7%	IIIIII
Reg. Mittelzentren	85.891	129.672	+43.781	+51,0%	IIIIIII
Region OS-EL-GB	268.134	435.946	+167.812	+62,6%	IIIIIIIII
Niedersachsen	2.285.238	3.109.957	+824.719	+36,1%	IIIII

Beschäftigungsstruktur (30.06.2022)

	Land-, Forst- und Fischereiwirtschaft	Produzierendes Gewerbe	Handel, Verkehr und Lagerei, Gastgewerbe	Sonstige Dienstleistungen
Uelsen, SG	4,9%	37,8%	28,4%	28,9%
Reg. Mittelzentren	0,9%	33,1%	22,3%	43,6%
Region OS-EL-GB	1,4%	34,4%	22,2%	42,0%
Niedersachsen	1,4%	28,7%	22,5%	47,5%

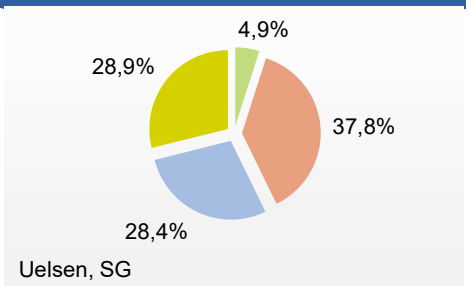

Realsteuervergleich: Hebesätze* (in %, 2022)

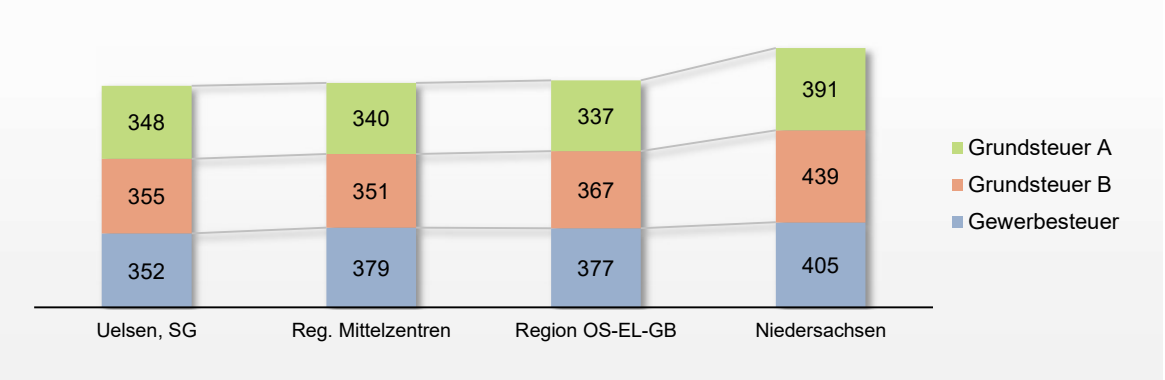

Realsteuervergleich: Hebesatz Gewerbesteuer (in %)

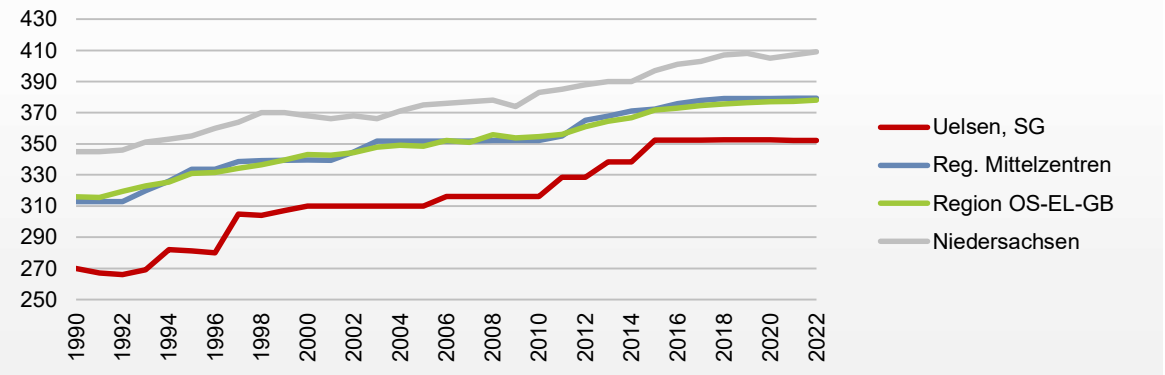

Realsteuervergleich: Hebesatz Grundsteuer B (in %)

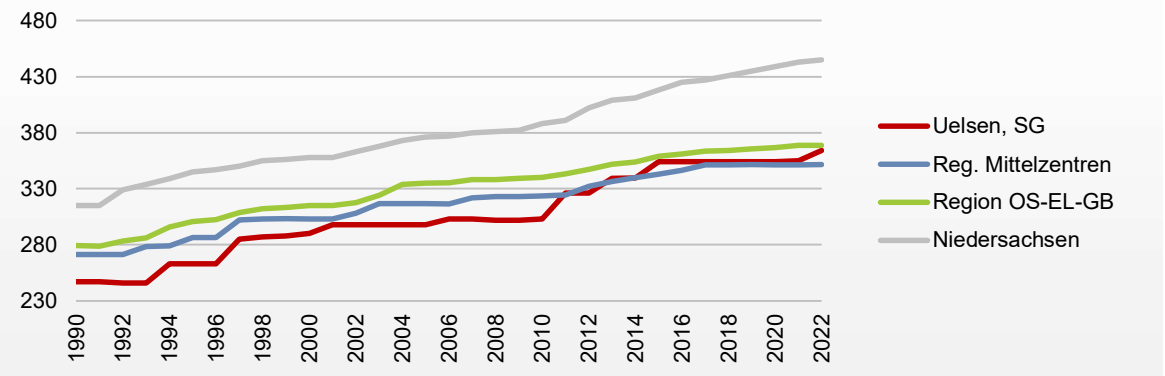

Realsteuervergleich: Gewerbesteuereinnahmen (in Euro/Einwohner)

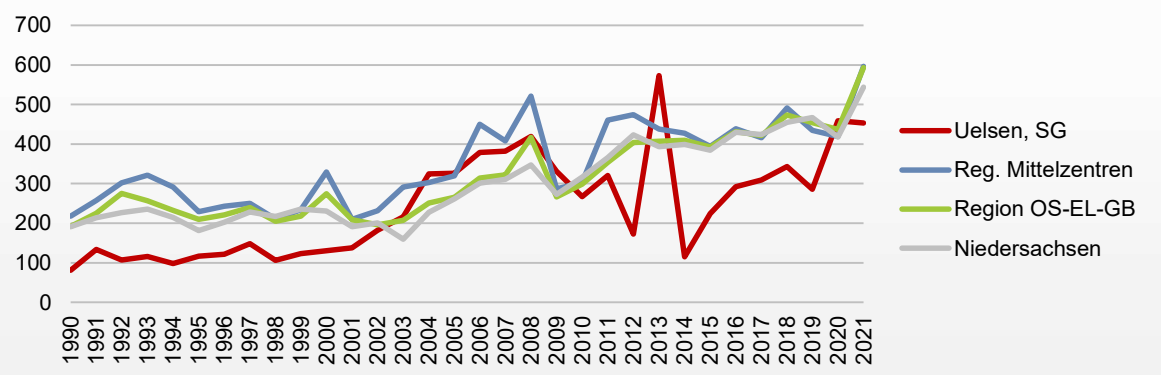

Realsteuervergleich: Einnahmen aus Grundsteuer B (in Euro/Einwohner)

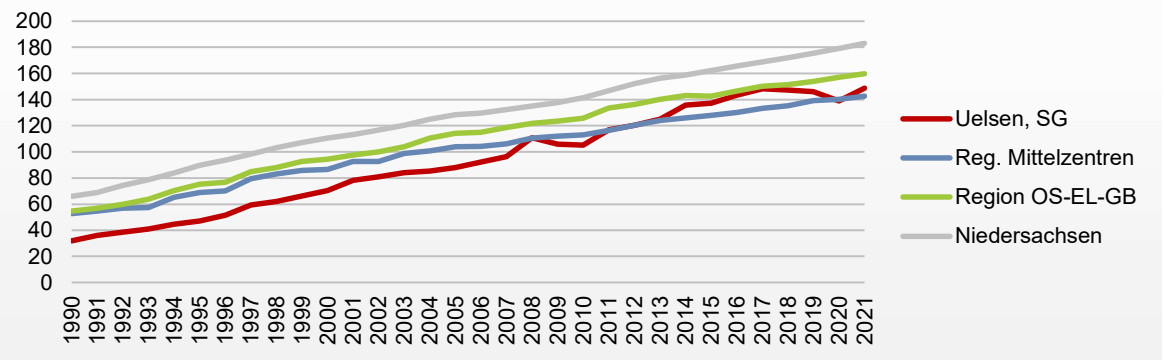

Steuereinnahmekraft und Schuldenstand (Euro/Einwohner, Mittelwert 2017-2021)

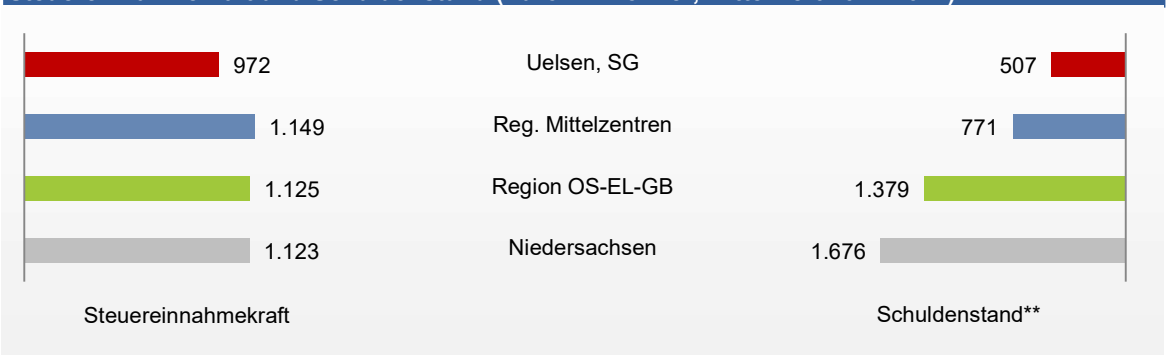

*) oberhalb Gemeindeebene: Durchschnittshebesatz der zugehörigen Gemeinden
**) kommunaler Schuldenstand; Haushalte von allen Gemeinden/Gemeindeverbänden

Entwicklung der Gewerbeanmeldungen (Veränderung gegenüber 2003)

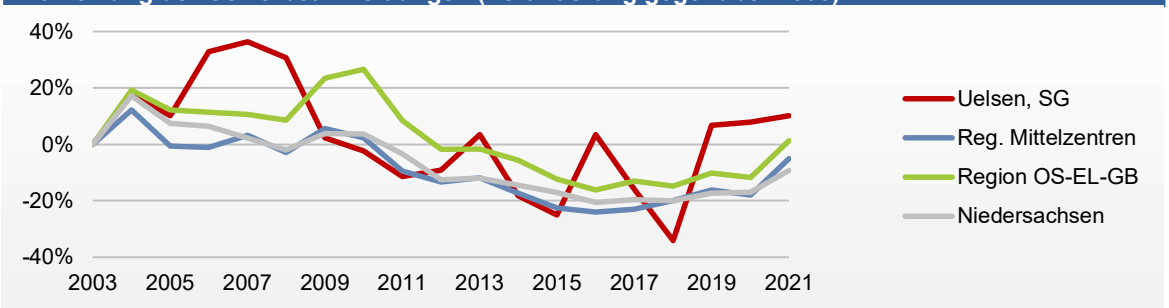

Gewerbeanmeldungen	2003	2021	Änderung		
Uelsen, SG	88	97	+9	+10,2%	
Reg. Mittelzentren	2.300	2.185	-115	-5,0%	
Region OS-EL-GB	7.993	8.100	+107	+1,3%	
Niedersachsen	72.099	65.462	-6.637	-9,2%	

Gewerbeanmeldungen und -abmeldungen je 1.000 Einwohner (2021)

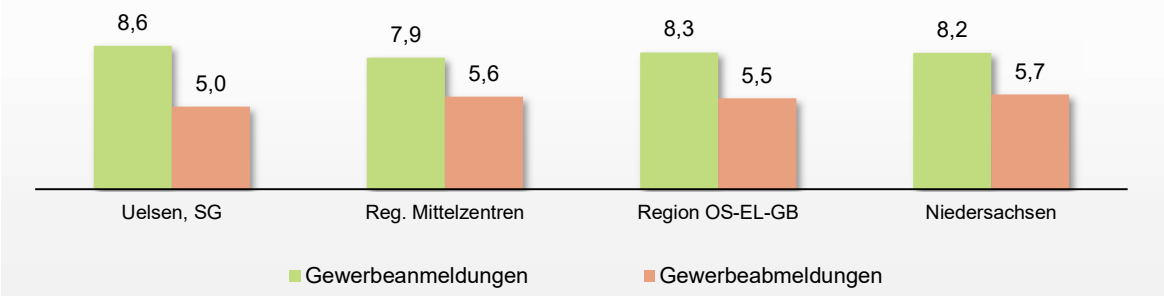

Aktualisierungsdatum: 19.06.2023