DIHK-Gesellschaft für berufliche Bildung –
Organisation zur Förderung der IHK-Weiterbildung gGmbH

Online-Zertifikatslehrgang

KI-Manager/-in (IHK)

Innovationspotenzial von KI für Unternehmen erfolgreich erschließen



Weiterbildung nach Art. 4 KI-VO*

IHK aila
Your Learning Assistant

Inklusive
KI-Lernplattform
IHK AILA

www.ihk-aila.de

***Alle Angebote unterstützen den Aufbau von KI-Kompetenz des Personals und können zur Dokumentation von Maßnahmen im Rahmen von Art. 4 KI-VO genutzt werden.**

#GemeinsamOnlineWeiterbilden

IHK ■ Die Weiterbildung

DIHK-Gesellschaft für berufliche Bildung –
Organisation zur Förderung der IHK-Weiterbildung gGmbH

Online-Zertifikatslehrgang

KI-Manager/-in (IHK)

Innovationspotenzial von KI für Unternehmen erfolgreich erschließen

Darum geht‘s

Künstliche Intelligenz (KI) ist eine Schlüsseltechnologie, die bereits heute die Wirtschaft und Gesellschaft verändert. Dennoch herrscht in vielen Unternehmen Unkenntnis oder Unsicherheit darüber, wie KI genau funktioniert und wie das eigene Unternehmen von ihrem Innovationspotenzial profitieren kann. Welche KI-Anwendungen sind die richtigen für das Unternehmen?
Inmitten des digitalen Wandels benötigen Unternehmen Fachleute, die wissen, wie sie die Möglichkeiten der KI gezielt nutzen können. Der Zertifikatslehrgang bietet dafür die passende Qualifizierung.

Für wen?

Für **Fach- und Führungskräfte, Projektleiterinnen und Projektleiter sowie für Entscheiderinnen und Entscheider,** die als Innovations- und Digitalisierungstreibende das Thema KI im Unternehmen voranbringen möchten. Vorkenntnisse in KI sind nicht erforderlich.

Nutzen für Teilnehmende und Unternehmen

KI-Manager/-innen (IHK) verstehen die strategische Bedeutung der KI für die zukünftige Entwicklung des Unternehmens und seiner Geschäftsprozesse.
Sie können …

- konkrete Anwendungsfelder von KI im eigenen Unternehmen identifizieren und bewerten.
- eine langfristige KI-Vision und eine Roadmap zur Implementierung entwickeln.
- die Schlüsselfunktion als Berater, Initiatoren und Multiplikatoren für KI-Anwendungen übernehmen.

Umfang und Inhalte (Auswahl)

Sieben Trainingsmodule mit **64 Lehrgangsstunden als Live-Online-Training** sowie ca. 25 Lehrgangsstunden als modulbegleitendes Selbstlernstudium.

1. KI als transformative Technologie	Der aktuelle Stand der KI und ihre Bedeutung für Wirtschaft, Arbeit und Gesellschaft
2. Wie funktioniert KI?	Maschinelles Lernen und Neuronale Netze als Kern der KI
3. Innovationspotential von KI im bzw. für das Unternehmen	Von Marketing und Logistik bis Finanzwesen, Forschung und Produktion
4. Generative KI im Unternehmen	Effektive Einsatz- und Anpassungsmöglichkeiten von generativen KI-Tools
5. Planung der Einführung von KI im Unternehmen	Gesamtheitliche Voraussetzungen für die nachhaltige Einführung von KI: z.B. Wissensaufbau im Unternehmen und KI-Zielsetzung
6. KI-Anwendungsfälle finden und bewerten	Methoden zur Identifikation und Priorisierung von Anwendungsfällen (Use Cases) wie Customer Journey und Priorisierungsmatrix
7. Implementierung und Betrieb von KI-Anwendungen	KI-Projektmanagement-Methoden, „Stacy Matrix“, Prozessmodell
Digitaler IHK-Abschlusstest	Kurzpräsentation der Projektarbeiten inkl. Diskussions- und Fragerunde sowie persönlichem Feedback-Gespräch

Anmeldung

Bitte melden Sie sich über Ihre IHK bzw. über Ihr IHK-Bildungszentrum an: **www.ihk.de/#ihk-finder**

Technische Voraussetzungen: Betriebssystem mit einer aktuellen Version, jeweils mit Soundkarte/Soundausgabe und Anschluss für ein Headset // Kopfhörer mit Mikrofon (Headset), Webcam // Internetzugang mit mind. 0,6 Mbps Downstream und mind. 1 Mbps im Upstream (im Router oder unter Einstellungen/ Netzwerkgeschwindigkeit abrufbar) // Aktuelle Version eines HTML5-Browsers (z. B. Chrome, Edge) // **Nutzung der KI-Lernplattform IHK AILA** (kostenlos nach Eigenregistrierung, browserbasiert, kein Download erforderlich) // **Per Link gelangen die Teilnehmenden in den virtuellen Klassenraum.**

Informationen zum Datenschutz: Entsprechend der Auflagen der geltenden Datenschutzbestimmungen speichert und verarbeitet die IHK bzw. das IHK-Bildungszentrum die zur Anmeldung erforderlichen personenbezogenen Daten und gibt diese ausschließlich zur ordnungsgemäßen Durchführung der Online-Weiterbildung an Dienstleister der IHK-Organisation weiter.

Online-Zertifikatslehrgang

- Zentrale Durchführung mit erfahrenen Online-Trainerinnen und -Trainern
- Abwechslungsreiches Blended-Learning-Konzept für optimale Lernerfolge
- Bundesweit anerkanntes **IHK-Zertifikat** (in Deutsch und Englisch) inklusive digitalem **IHK-Badge** für Social-Media-Profile, E-Mail-Signatur usw.
- Mit adaptiver KI-Lernplattform IHK AILA für individuelleres und effizienteres Lernen. Mehr dazu auf www.ihk-aila.de

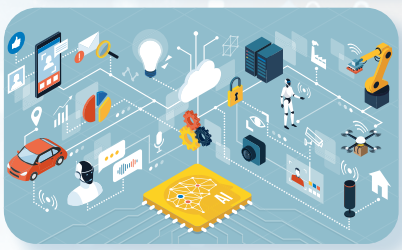



#GemeinsamOnlineWeiterbilden

IHK Die Weiterbildung

DIHK-Gesellschaft für berufliche Bildung –
Organisation zur Förderung der IHK-Weiterbildung gGmbH

Online-Zertifikatslehrgang

KI-Manager/-in (IHK)

Innovationspotenzial von KI für Unternehmen erfolgreich erschließen

Termine

Live-Online-Training/E-Learning

		11. Januar 2027 bis 22. April 2027 i. d. Regel: 17:00 – 20:00 Uhr	**18. Januar 2027 bis 29. April 2027** i. d. Regel: 17:00 – 20:00 Uhr
Tools-Check-in		11. Januar 2027, 12:00 - 12:30 Uhr	18. Januar 2027, 12:00 - 12:30 Uhr
Modul 1 Was ist KI? Künstliche Intelligenz als transformative Technologie	**8 LStd.**	12. und 19. Januar 2027, jeweils 17:00 – 20:00 Uhr	19. und 28. Januar 2027, jeweils 17:00 – 20:00 Uhr
Modul 2 Wie funktioniert KI? Maschinelles Lernen und Neuronale Netze	**8 LStd.**	25. Januar und 01. Februar 2027, jeweils 17:00 – 20:00 Uhr	02. und 08. Februar 2027, jeweils 17:00 – 20:00 Uhr
Modul 3 Innovationspotential von KI im Unternehmen	**8 LStd.**	11. und 19. Februar 2027, jeweils 17:00 – 20:00 Uhr	15. und 24. Februar 2027, jeweils 17:00 – 20:00 Uhr
Modul 4 Generative KI im Unternehmen	**8 LStd.**	22. Februar und 01. März 2027, jeweils 17:00 – 20:00 Uhr	02. und 09. März 2027, jeweils 17:00 – 20:00 Uhr
Modul 5 Planung der systematischen Einführung von KI im Unternehmen	**8 LStd.**	08. und 15. März 2027, jeweils 17:00 – 20:00 Uhr	16. und 22. März 2027, jeweils 17:00 – 20:00 Uhr
Modul 6 KI-Anwendungsfälle finden, bewerten und priorisieren	**8 LStd.**	22. und 30. März 2027, jeweils 17:00 – 20:00 Uhr	02. und 06. April 2027, jeweils 17:00 – 20:00 Uhr
Modul 7 Implementierung und Betrieb von KI-Anwendungen	**8 LStd.**	06. und 13. April 2027, jeweils 17:00 – 20:00 Uhr	12. und 19. April 2027, jeweils 17:00 – 20:00 Uhr
IHK-Zertifikatstest (online) Lehrgangsinterner digitaler Abschlusstest (Präsentation der Projektarbeiten inkl. Fachgespräch)	**8 LStd.**	22. April 2027, 08:00 – 17:45 Uhr	29. April 2027, 08:00 – 17:45 Uhr
Gesamtumfang Live-Online-Training	**64 LStd.**		
zzgl. modulbegleitendes Selbstlernstudium	**ca. 25 LStd.**		

DIHK-Gesellschaft für berufliche Bildung –
Organisation zur Förderung der IHK-Weiterbildung gGmbH

Online-Zertifikatslehrgang

KI-Manager/-in (IHK)

Innovationspotenzial von KI für Unternehmen erfolgreich erschließen

Termine

Live-Online-Training/E-Learning

Kompaktkurs

		25. Januar 2027 bis 08. Februar 2027 i. d. Regel: 09:00 – 16:00 Uhr	**25. Januar 2027 bis 05. Mai 2027** i. d. Regel: 09:00 – 12:00 Uhr
Tools-Check-in		25. Januar 2027, 08:00 - 08:30 Uhr	25. Januar 2027, 08:30 - 09:00 Uhr
Modul 1 Was ist KI? Künstliche Intelligenz als transformative Technologie	**8 LStd.**	25. Januar 2027, 09:00 – 12:00 Uhr und 13:00 – 16:00 Uhr	25. Januar und 01. Februar 2027, jeweils 09:00 – 12:00 Uhr
Modul 2 Wie funktioniert KI? Maschinelles Lernen und Neuronale Netze	**8 LStd.**	26. Januar 2027, 09:00 – 12:00 Uhr und 13:00 – 16:00 Uhr	03. und 15. Februar 2027, jeweils 09:00 – 12:00 Uhr
Modul 3 Innovationspotential von KI im Unternehmen	**8 LStd.**	27. Januar 2027, 09:00 – 12:00 Uhr und 13:00 – 16:00 Uhr	22. Februar und 01. März 2027, jeweils 09:00 – 12:00 Uhr
Modul 4 Generative KI im Unternehmen	**8 LStd.**	28. Januar 2027, 09:00 – 12:00 Uhr und 13:00 – 16:00 Uhr	15. und 18. März 2027, jeweils 09:00 – 12:00 Uhr
Modul 5 Planung der systematischen Einführung von KI im Unternehmen	**8 LStd.**	01. Februar 2027, 09:00 – 12:00 Uhr und 13:00 – 16:00 Uhr	23. und 30. März 2027, jeweils 09:00 – 12:00 Uhr
Modul 6 KI-Anwendungsfälle finden, bewerten und priorisieren	**8 LStd.**	02. Februar 2027, 09:00 – 12:00 Uhr und 13:00 – 16:00 Uhr	05. und 12. April 2027, jeweils 09:00 – 12:000 Uhr
Modul 7 Implementierung und Betrieb von KI-Anwendungen	**8 LStd.**	03. Februar 2027, 09:00 – 12:00 Uhr und 13:00 – 16:00 Uhr	20. und 26. April 2027, jeweils 09:00 – 12:00 Uhr
IHK-Zertifikatstest (online) Lehrgangsinterner digitaler Abschlusstest (Präsentation der Projektarbeiten inkl. Fachgespräch)	**8 LStd.**	08. Februar 2027, 08:00 – 17:45 Uhr	05. Mai 2027, 08:00 – 17:45 Uhr
Gesamtumfang Live-Online-Training	**64 LStd.**		
zzgl. modulbegleitendes Selbstlernstudium	**ca. 25 LStd.**		

DIHK-Gesellschaft für berufliche Bildung –
Organisation zur Förderung der IHK-Weiterbildung gGmbH

Online-Zertifikatslehrgang

KI-Manager/-in (IHK)

Innovationspotenzial von KI für Unternehmen erfolgreich erschließen

Termine

Live-Online-Training/E-Learning

		04. Februar 2027 bis 13. Mai 2027 i. d. Regel: 17:00 – 20:00 Uhr	**08. Februar 2027 bis 20. Mai 2027** i. d. Regel: 17:00 – 20:00 Uhr
Tools-Check-in		04. Februar 2027, 12:00 - 12:30 Uhr	08. Februar 2027, 12:00 - 12:30 Uhr
Modul 1 Was ist KI? Künstliche Intelligenz als transformative Technologie	**8 LStd.**	05. und 08. Februar 2027, jeweils 17:00 – 20:00 Uhr	09. und 16. Februar 2027, jeweils 17:00 – 20:00 Uhr
Modul 2 Wie funktioniert KI? Maschinelles Lernen und Neuronale Netze	**8 LStd.**	15. und 22. Februar 2027, jeweils 17:00 – 20:00 Uhr	22. Februar und 01. März 2027, jeweils 17:00 – 20:00 Uhr
Modul 3 Innovationspotential von KI im Unternehmen	**8 LStd.**	01. und 08. März 2027, jeweils 17:00 – 20:00 Uhr	09. und 18. März 2027, jeweils 17:00 – 20:00 Uhr
Modul 4 Generative KI im Unternehmen	**8 LStd.**	17. und 23. März 2027, jeweils 17:00 – 20:00 Uhr	23. und 30. März 2027, jeweils 17:00 – 20:00 Uhr
Modul 5 Planung der systematischen Einführung von KI im Unternehmen	**8 LStd.**	30. März und 05. April 2027, jeweils 17:00 – 20:00 Uhr	06. und 13. April 2027, jeweils 17:00 – 20:00 Uhr
Modul 6 KI-Anwendungsfälle finden, bewerten und priorisieren	**8 LStd.**	13. und 20. April 2027, jeweils 17:00 – 20:00 Uhr	21. und 28. April 2027, jeweils 17:00 – 20:00 Uhr
Modul 7 Implementierung und Betrieb von KI-Anwendungen	**8 LStd.**	29. April und 03. Mai 2027, jeweils 17:00 – 20:00 Uhr	03. und 10. Mai 2027, jeweils 17:00 – 20:00 Uhr
IHK-Zertifikatstest (online) Lehrgangsinterner digitaler Abschlusstest (Präsentation der Projektarbeiten inkl. Fachgespräch)	**8 LStd.**	13. Mai 2027, 08:00 – 17:45 Uhr	20. Mai 2027, 08:00 – 17:45 Uhr
Gesamtumfang Live-Online-Training	**64 LStd.**		
zzgl. modulbegleitendes Selbstlernstudium	**ca. 25 LStd.**		

DIHK-Gesellschaft für berufliche Bildung –
Organisation zur Förderung der IHK-Weiterbildung gGmbH

Online-Zertifikatslehrgang

KI-Manager/-in (IHK)

Innovationspotenzial von KI für Unternehmen erfolgreich erschließen

Termine

Live-Online-Training/E-Learning

Kompaktkurs

		15. Februar 2027 bis 05. März 2027 i. d. Regel: 09:00 – 16:00 Uhr	**22. Februar 2027 bis 28. Mai 2027** i. d. Regel: 17:00 – 20:00 Uhr
Tools-Check-in		15. Februar 2027, 08:30 - 09:00 Uhr	22. Februar 2027, 12:00 - 12:30 Uhr
Modul 1 Was ist KI? Künstliche Intelligenz als transformative Technologie	**8 LStd.**	15. Februar 2027, 09:00 – 12:00 Uhr und 13:00 – 16:00 Uhr	22. Februar und 04. März 2027, jeweils 17:00 – 20:00 Uhr
Modul 2 Wie funktioniert KI? Maschinelles Lernen und Neuronale Netze	**8 LStd.**	16. Februar 2027, 09:00 – 12:00 Uhr und 13:00 – 16:00 Uhr	08. und 15. März 2027, jeweils 17:00 – 20:00 Uhr
Modul 3 Innovationspotential von KI im Unternehmen	**8 LStd.**	17. Februar 2027, 09:00 – 12:00 Uhr und 13:00 – 16:00 Uhr	23. März und 01. April 2027, jeweils 17:00 – 20:00 Uhr
Modul 4 Generative KI im Unternehmen	**8 LStd.**	18. Februar 2027, 09:00 – 12:00 Uhr und 13:00 – 16:00 Uhr	07. und 14. April 2027, jeweils 17:00 – 20:00 Uhr
Modul 5 Planung der systematischen Einführung von KI im Unternehmen	**8 LStd.**	22. Februar 2027, 09:00 – 12:00 Uhr und 13:00 – 16:00 Uhr	20. und 27. April 2027, jeweils 17:00 – 20:00 Uhr
Modul 6 KI-Anwendungsfälle finden, bewerten und priorisieren	**8 LStd.**	23. Februar 2027, 09:00 – 12:00 Uhr und 13:00 – 16:00 Uhr	04. und 10. Mai 2027, jeweils 17:00 – 20:00 Uhr
Modul 7 Implementierung und Betrieb von KI-Anwendungen	**8 LStd.**	24. Februar 2027, 09:00 – 12:00 Uhr und 13:00 – 16:00 Uhr	18. und 24. Mai 2027, jeweils 17:00 – 20:00 Uhr
IHK-Zertifikatstest (online) Lehrgangsinterner digitaler Abschlusstest (Präsentation der Projektarbeiten inkl. Fachgespräch)	**8 LStd.**	05. März 2027, 08:00 – 17:45 Uhr	28. Mai 2027, 08:00 – 17:45 Uhr
Gesamtumfang Live-Online-Training	**64 LStd.**		
zzgl. modulbegleitendes Selbstlernstudium	**ca. 25 LStd.**		

DIHK-Gesellschaft für berufliche Bildung –
Organisation zur Förderung der IHK-Weiterbildung gGmbH

Online-Zertifikatslehrgang

KI-Manager/-in (IHK)

Innovationspotenzial von KI für Unternehmen erfolgreich erschließen

Termine

Live-Online-Training/E-Learning

		23. Februar 2027 bis 02. Juni 2027 i. d. Regel: 13:00 – 16:00 Uhr	01. März 2027 bis 07. Juni 2027 i. d. Regel: 17:00 – 20:00 Uhr
Tools-Check-in		23. Februar 2027, 12:00 - 12:30 Uhr	01. März 2027, 12:00 - 12:30 Uhr
Modul 1 Was ist KI? Künstliche Intelligenz als transformative Technologie	**8 LStd.**	24. Februar und 01. März 2027, jeweils 13:00 – 16:00 Uhr	01. und 10. März 2027, jeweils 17:00 – 20:00 Uhr
Modul 2 Wie funktioniert KI? Maschinelles Lernen und Neuronale Netze	**8 LStd.**	08. und 15. März 2027, jeweils 13:00 – 16:00 Uhr	15. und 22. März 2027, jeweils 17:00 – 20:00 Uhr
Modul 3 Innovationspotential von KI im Unternehmen	**8 LStd.**	23. März und 01. April 2027, jeweils 13:00 – 16:00 Uhr	30. März und 05. April 2027, jeweils 17:00 – 20:00 Uhr
Modul 4 Generative KI im Unternehmen	**8 LStd.**	05. und 12. April 2027, jeweils 13:00 – 16:00 Uhr	13. und 21. April 2027, jeweils 17:00 – 20:00 Uhr
Modul 5 Planung der systematischen Einführung von KI im Unternehmen	**8 LStd.**	19. und 26. April 2027, jeweils 13:00 – 16:00 Uhr	26. April und 03. Mai 2027, jeweils 17:00 – 20:00 Uhr
Modul 6 KI-Anwendungsfälle finden, bewerten und priorisieren	**8 LStd.**	04. und 11. Mai 2027, jeweils 13:00 – 16:00 Uhr	11. und 19. Mai 2027, jeweils 17:00 – 20:00 Uhr
Modul 7 Implementierung und Betrieb von KI-Anwendungen	**8 LStd.**	20. und 24. Mai 2027, jeweils 13:00 – 16:00 Uhr	25. Mai und 01. Juni 2027, jeweils 17:00 – 20:00 Uhr
IHK-Zertifikatstest (online) Lehrgangsinterner digitaler Abschlusstest (Präsentation der Projektarbeiten inkl. Fachgespräch)	**8 LStd.**	02. Juni 2027, 08:00 – 17:45 Uhr	07. Juni 2027, 08:00 – 17:45 Uhr
Gesamtumfang Live-Online-Training	**64 LStd.**		
zzgl. modulbegleitendes Selbstlernstudium	**ca. 25 LStd.**		

DIHK-Gesellschaft für berufliche Bildung –
Organisation zur Förderung der IHK-Weiterbildung gGmbH

Online-Zertifikatslehrgang

KI-Manager/-in (IHK)

Innovationspotenzial von KI für Unternehmen erfolgreich erschließen

Termine

Live-Online-Training/E-Learning

Kompaktkurs

		08. März 2027 bis 16. Juni 2027 i. d. Regel: 09:00 – 12:00 Uhr	**15. März 2027 bis 07. April 2027** i. d. Regel: 09:00 – 16:00 Uhr
Tools-Check-in		08. März 2027, 08:30 - 09:00 Uhr	15. März 2027, 08:30 - 09:00 Uhr
Modul 1 Was ist KI? Künstliche Intelligenz als transformative Technologie	**8 LStd.**	08. und 15. März 2027, jeweils 09:00 – 12:00 Uhr	15. März 2027, 09:00 – 12:00 Uhr und 13:00 – 16:00 Uhr
Modul 2 Wie funktioniert KI? Maschinelles Lernen und Neuronale Netze	**8 LStd.**	22. und 30. März 2027, jeweils 09:00 – 12:00 Uhr	16. März 2027, 09:00 – 12:00 Uhr und 13:00 – 16:00 Uhr
Modul 3 Innovationspotential von KI im Unternehmen	**8 LStd.**	06. und 13. April 2027, jeweils 09:00 – 12:00 Uhr	17. März 2027, 09:00 – 12:00 Uhr und 13:00 – 16:00 Uhr
Modul 4 Generative KI im Unternehmen	**8 LStd.**	19. und 26. April 2027, jeweils 09:00 – 12:00 Uhr	18. März 2027, 09:00 – 12:00 Uhr und 13:00 – 16:00 Uhr
Modul 5 Planung der systematischen Einführung von KI im Unternehmen	**8 LStd.**	03. und 10. Mai 2027, jeweils 09:00 – 12:00 Uhr	22. März 2027, 09:00 – 12:00 Uhr und 13:00 – 16:00 Uhr
Modul 6 KI-Anwendungsfälle finden, bewerten und priorisieren	**8 LStd.**	20. und 27. Mai 2027, jeweils 09:00 – 12:000 Uhr	23. März 2027, 09:00 – 12:00 Uhr und 13:00 – 16:00 Uhr
Modul 7 Implementierung und Betrieb von KI-Anwendungen	**8 LStd.**	01. und 08. Juni 2027, jeweils 09:00 – 12:00 Uhr	24. März 2027, 09:00 – 12:00 Uhr und 13:00 – 16:00 Uhr
IHK-Zertifikatstest (online) Lehrgangsinterner digitaler Abschlusstest (Präsentation der Projektarbeiten inkl. Fachgespräch)	**8 LStd.**	16. Juni 2027, 08:00 – 17:45 Uhr	07. April 2027, 08:00 – 17:45 Uhr
Gesamtumfang Live-Online-Training	**64 LStd.**		
zzgl. modulbegleitendes Selbstlernstudium	**ca. 25 LStd.**		

DIHK-Gesellschaft für berufliche Bildung –
Organisation zur Förderung der IHK-Weiterbildung gGmbH

Online-Zertifikatslehrgang

KI-Manager/-in (IHK)

Innovationspotenzial von KI für Unternehmen erfolgreich erschließen

Termine

Live-Online-Training/E-Learning

		22. März 2027 bis 30. Juni 2027 i. d. Regel: 17:00 – 20:00 Uhr	30. März 2027 bis 01. Juli 2027 i. d. Regel: 17:00 – 20:00 Uhr
Tools-Check-in		22. März 2027, 12:00 - 12:30 Uhr	30. März 2027, 11:30 - 12:00 Uhr
Modul 1 Was ist KI? Künstliche Intelligenz als transformative Technologie	**8 LStd.**	23. und 31. März 2027, jeweils 17:00 – 20:00 Uhr	31. März und 02. April 2027, jeweils 17:00 – 20:00 Uhr
Modul 2 Wie funktioniert KI? Maschinelles Lernen und Neuronale Netze	**8 LStd.**	06. und 12. April 2027, jeweils 17:00 – 20:00 Uhr	05. und 14. April 2027, jeweils 17:00 – 20:00 Uhr
Modul 3 Innovationspotential von KI im Unternehmen	**8 LStd.**	19. und 28. April 2027, jeweils 17:00 – 20:00 Uhr	22. und 28. April 2027, jeweils 17:00 – 20:00 Uhr
Modul 4 Generative KI im Unternehmen	**8 LStd.**	03. und 10. Mai 2027, jeweils 17:00 – 20:00 Uhr	03. und 10. Mai 2027, jeweils 17:00 – 20:00 Uhr
Modul 5 Planung der systematischen Einführung von KI im Unternehmen	**8 LStd.**	19. und 24. Mai 2027, jeweils 17:00 – 20:00 Uhr	18. und 25. Mai 2027, jeweils 17:00 – 20:00 Uhr
Modul 6 KI-Anwendungsfälle finden, bewerten und priorisieren	**8 LStd.**	31. Mai und 07. Juni 2027, jeweils 17:00 – 20:00 Uhr	01. und 08. Juni 2027, jeweils 17:00 – 20:00 Uhr
Modul 7 Implementierung und Betrieb von KI-Anwendungen	**8 LStd.**	16. und 23. Juni 2027, jeweils 17:00 – 20:00 Uhr	15. und 22. Juni 2027, jeweils 17:00 – 20:00 Uhr
IHK-Zertifikatstest (online) Lehrgangsinterner digitaler Abschlusstest (Präsentation der Projektarbeiten inkl. Fachgespräch)	**8 LStd.**	30. Juni 2027, 08:00 – 17:45 Uhr	01. Juli 2027, 08:00 – 17:45 Uhr
Gesamtumfang Live-Online-Training	**64 LStd.**		
zzgl. modulbegleitendes Selbstlernstudium	**ca. 25 LStd.**		

DIHK-Gesellschaft für berufliche Bildung –
Organisation zur Förderung der IHK-Weiterbildung gGmbH

Online-Zertifikatslehrgang

KI-Manager/-in (IHK)

Innovationspotenzial von KI für Unternehmen erfolgreich erschließen

Termine

Live-Online-Training/E-Learning

Kompaktkurs

		30. März 2027 bis 08. Juli 2027 i. d. Regel: 17:00 – 20:00 Uhr	**05. April 2027 bis 21. April 2027** i. d. Regel: 09:00 – 16:00 Uhr
Tools-Check-in		30. März 2027, 12:30 - 13:00 Uhr	05. April 2027, 08:30 - 09:00 Uhr
Modul 1 Was ist KI? Künstliche Intelligenz als transformative Technologie	**8 LStd.**	30. März und 05. April 2027, jeweils 17:00 – 20:00 Uhr	05. April 2027, 09:00 – 12:00 Uhr und 13:00 – 16:00 Uhr
Modul 2 Wie funktioniert KI? Maschinelles Lernen und Neuronale Netze	**8 LStd.**	12. und 21. April 2027, jeweils 17:00 – 20:00 Uhr	06. April 2027, 09:00 – 12:00 Uhr und 13:00 – 16:00 Uhr
Modul 3 Innovationspotential von KI im Unternehmen	**8 LStd.**	27. April und 04. Mai 2027, jeweils 17:00 – 20:00 Uhr	07. April 2027, 09:00 – 12:00 Uhr und 13:00 – 16:00 Uhr
Modul 4 Generative KI im Unternehmen	**8 LStd.**	11. und 18. Mai 2027, jeweils 17:00 – 20:00 Uhr	08. April 2027, 09:00 – 12:00 Uhr und 13:00 – 16:00 Uhr
Modul 5 Planung der systematischen Einführung von KI im Unternehmen	**8 LStd.**	24. und 31. Mai 2027, jeweils 17:00 – 20:00 Uhr	12. April 2027, 09:00 – 12:00 Uhr und 13:00 – 16:00 Uhr
Modul 6 KI-Anwendungsfälle finden, bewerten und priorisieren	**8 LStd.**	09. und 18. Juni 2027, jeweils 17:00 – 20:00 Uhr	13. April 2027, 09:00 – 12:00 Uhr und 13:00 – 16:00 Uhr
Modul 7 Implementierung und Betrieb von KI-Anwendungen	**8 LStd.**	21. und 28. Juni 2027, jeweils 17:00 – 20:00 Uhr	14. April 2027, 09:00 – 12:00 Uhr und 13:00 – 16:00 Uhr
IHK-Zertifikatstest (online) Lehrgangsinterner digitaler Abschlusstest (Präsentation der Projektarbeiten inkl. Fachgespräch)	**8 LStd.**	08. Juli 2027, 08:00 – 17:45 Uhr	21. April 2027, 08:00 – 17:45 Uhr
Gesamtumfang Live-Online-Training	**64 LStd.**		
zzgl. modulbegleitendes Selbstlernstudium	**ca. 25 LStd.**		

DIHK-Gesellschaft für berufliche Bildung –
Organisation zur Förderung der IHK-Weiterbildung gGmbH

Online-Zertifikatslehrgang

KI-Manager/-in (IHK)

Innovationspotenzial von KI für Unternehmen erfolgreich erschließen

Termine

Live-Online-Training/E-Learning

		12. April 2027 bis 21. Juli 2027 i. d. Regel: 17:00 – 20:00 Uhr	12. April 2027 bis 22. Juli 2027 i. d. Regel: 09:00 – 12:00 Uhr
Tools-Check-in		12. April 2027, 09:30 - 10:00 Uhr	12. April 2027, 08:30 - 09:00 Uhr
Modul 1 Was ist KI? Künstliche Intelligenz als transformative Technologie	**8 LStd.**	13. und 19. April 2027, jeweils 17:00 – 20:00 Uhr	12. und 20. April 2027, jeweils 09:00 – 12:00 Uhr
Modul 2 Wie funktioniert KI? Maschinelles Lernen und Neuronale Netze	**8 LStd.**	28. April und 03. Mai 2027, jeweils 17:00 – 20:00 Uhr	29. April und 05. Mai 2027, jeweils 09:00 – 12:00 Uhr
Modul 3 Innovationspotential von KI im Unternehmen	**8 LStd.**	11. und 13. Mai 2027, jeweils 17:00 – 20:00 Uhr	10. und 19. Mai 2027, jeweils 09:00 – 12:00 Uhr
Modul 4 Generative KI im Unternehmen	**8 LStd.**	24. und 31. Mai 2027, jeweils 17:00 – 20:00 Uhr	25. und 31. Mai 2027, jeweils 09:00 – 12:00 Uhr
Modul 5 Planung der systematischen Einführung von KI im Unternehmen	**8 LStd.**	07. und 14. Juni 2027, jeweils 17:00 – 20:00 Uhr	09. und 15. Juni 2027, jeweils 09:00 – 12:00 Uhr
Modul 6 KI-Anwendungsfälle finden, bewerten und priorisieren	**8 LStd.**	23. und 28. Juni 2027, jeweils 17:00 – 20:00 Uhr	22. und 28. Juni 2027, jeweils 09:00 – 12:00 Uhr
Modul 7 Implementierung und Betrieb von KI-Anwendungen	**8 LStd.**	09. und 13. Juli 2027, jeweils 17:00 – 20:00 Uhr	05. und 12. Juli 2027, jeweils 09:00 – 12:00 Uhr
IHK-Zertifikatstest (online) Lehrgangsinterner digitaler Abschlusstest (Präsentation der Projektarbeiten inkl. Fachgespräch)	**8 LStd.**	21. Juli 2027, 08:00 – 17:45 Uhr	22. Juli 2027, 08:00 – 17:45 Uhr
Gesamtumfang Live-Online-Training	**64 LStd.**		
zzgl. modulbegleitendes Selbstlernstudium	**ca. 25 LStd.**		

DIHK-Gesellschaft für berufliche Bildung –
Organisation zur Förderung der IHK-Weiterbildung gGmbH

Online-Zertifikatslehrgang

KI-Manager/-in (IHK)

Innovationspotenzial von KI für Unternehmen erfolgreich erschließen

Termine

Live-Online-Training/E-Learning

		19. April 2027 bis 28. Juli 2027 i. d. Regel: 17:00 – 20:00 Uhr	19. April 2027 bis 29. Juli 2027 i. d. Regel: 13:00 – 16:00 Uhr
Tools-Check-in		19. April 2027, 11:30 - 12:00 Uhr	19. April 2027, 12:30 - 13:00 Uhr
Modul 1 Was ist KI? Künstliche Intelligenz als transformative Technologie	**8 LStd.**	20. und 27. April 2027, jeweils 17:00 – 20:00 Uhr	20. und 27. April 2027, jeweils 13:00 – 16:00 Uhr
Modul 2 Wie funktioniert KI? Maschinelles Lernen und Neuronale Netze	**8 LStd.**	04. und 11. Mai 2027, jeweils 17:00 – 20:00 Uhr	03. und 10. Mai 2027, jeweils 13:00 – 16:00 Uhr
Modul 3 Innovationspotential von KI im Unternehmen	**8 LStd.**	20. und 27. Mai 2027, jeweils 17:00 – 20:00 Uhr	19. und 25. Mai 2027, jeweils 13:00 – 16:00 Uhr
Modul 4 Generative KI im Unternehmen	**8 LStd.**	01. und 08. Juni 2027, jeweils 17:00 – 20:00 Uhr	31. Mai und 07. Juni 2027, jeweils 13:00 – 16:00 Uhr
Modul 5 Planung der systematischen Einführung von KI im Unternehmen	**8 LStd.**	15. und 22. Juni 2027, jeweils 17:00 – 20:00 Uhr	15. und 22. Juni 2027, jeweils 13:00 – 16:00 Uhr
Modul 6 KI-Anwendungsfälle finden, bewerten und priorisieren	**8 LStd.**	29. Juni und 08. Juli 2027, jeweils 17:00 – 20:00 Uhr	28. Juni und 05. Juli 2027, jeweils 13:00 – 16:00 Uhr
Modul 7 Implementierung und Betrieb von KI-Anwendungen	**8 LStd.**	13. und 20. Juli 2027, jeweils 17:00 – 20:00 Uhr	12. und 20. Juli 2027, jeweils 13:00 – 16:00 Uhr
IHK-Zertifikatstest (online) Lehrgangsinterner digitaler Abschlusstest (Präsentation der Projektarbeiten inkl. Fachgespräch)	**8 LStd.**	28. Juli 2027, 08:00 – 17:45 Uhr	29. Juli 2027, 08:00 – 17:45 Uhr
Gesamtumfang Live-Online-Training	**64 LStd.**		
zzgl. modulbegleitendes Selbstlernstudium	**ca. 25 LStd.**		

DIHK-Gesellschaft für berufliche Bildung –
Organisation zur Förderung der IHK-Weiterbildung gGmbH

Online-Zertifikatslehrgang

KI-Manager/-in (IHK)

Innovationspotenzial von KI für Unternehmen erfolgreich erschließen

Termine

Live-Online-Training/E-Learning

Kompaktkurs

		22. April 2027 bis 30. Juli 2027 i. d. Regel: 17:00 – 20:00 Uhr	**26. April 2027 bis 12. Mai 2027** i. d. Regel: 09:00 – 16:00 Uhr
Tools-Check-in		22. April 2027, 12:00 - 12:30 Uhr	26. April 2027, 08:30 - 09:00 Uhr
Modul 1 Was ist KI? Künstliche Intelligenz als transformative Technologie	**8 LStd.**	23. und 29. April 2027, jeweils 17:00 – 20:00 Uhr	26. April 2027, 09:00 – 12:00 Uhr und 13:00 – 16:00 Uhr
Modul 2 Wie funktioniert KI? Maschinelles Lernen und Neuronale Netze	**8 LStd.**	05. und 12. Mai 2027, jeweils 17:00 – 20:00 Uhr	27. April 2027, 09:00 – 12:00 Uhr und 13:00 – 16:00 Uhr
Modul 3 Innovationspotential von KI im Unternehmen	**8 LStd.**	20. und 26. Mai 2027, jeweils 17:00 – 20:00 Uhr	28. April 2027, 09:00 – 12:00 Uhr und 13:00 – 16:00 Uhr
Modul 4 Generative KI im Unternehmen	**8 LStd.**	01. und 08. Juni 2027, jeweils 17:00 – 20:00 Uhr	29. April 2027, 09:00 – 12:00 Uhr und 13:00 – 16:00 Uhr
Modul 5 Planung der systematischen Einführung von KI im Unternehmen	**8 LStd.**	14. und 22. Juni 2027, jeweils 17:00 – 20:00 Uhr	03. Mai 2027, 09:00 – 12:00 Uhr und 13:00 – 16:00 Uhr
Modul 6 KI-Anwendungsfälle finden, bewerten und priorisieren	**8 LStd.**	28. Juni und 05. Juli 2027, jeweils 17:00 – 20:00 Uhr	04. Mai 2027, 09:00 – 12:00 Uhr und 13:00 – 16:00 Uhr
Modul 7 Implementierung und Betrieb von KI-Anwendungen	**8 LStd.**	12. und 19. Juni 2027, jeweils 17:00 – 20:00 Uhr	05. Mai 2027, 09:00 – 12:00 Uhr und 13:00 – 16:00 Uhr
IHK-Zertifikatstest (online) Lehrgangsinterner digitaler Abschlusstest (Präsentation der Projektarbeiten inkl. Fachgespräch)	**8 LStd.**	30. Juli 2027, 08:00 – 17:45 Uhr	12. Mai 2027, 08:00 – 17:45 Uhr
Gesamtumfang Live-Online-Training	**64 LStd.**		
zzgl. modulbegleitendes Selbstlernstudium	**ca. 25 LStd.**		

DIHK-Gesellschaft für berufliche Bildung –
Organisation zur Förderung der IHK-Weiterbildung gGmbH

Online-Zertifikatslehrgang

KI-Manager/-in (IHK)

Innovationspotenzial von KI für Unternehmen erfolgreich erschließen

Termine

Live-Online-Training/E-Learning

Kompaktkurs

		10. Mai 2027 bis 31. August 2027 i. d. Regel: 17:00 – 20:00 Uhr	**18. Mai 2027 bis 03. Juni 2027** i. d. Regel: 09:00 – 16:00 Uhr
Tools-Check-in		10. Mai 2027, 12:00 - 12:30 Uhr	18. Mai 2027, 08:30 - 09:00 Uhr
Modul 1 Was ist KI? Künstliche Intelligenz als transformative Technologie	**8 LStd.**	11. und 18. Mai 2027, jeweils 17:00 – 20:00 Uhr	18. Mai 2027, 09:00 – 12:00 Uhr und 13:00 – 16:00 Uhr
Modul 2 Wie funktioniert KI? Maschinelles Lernen und Neuronale Netze	**8 LStd.**	24. Mai und 01. Juni 2027, jeweils 17:00 – 20:00 Uhr	19. Mai 2027, 09:00 – 12:00 Uhr und 13:00 – 16:00 Uhr
Modul 3 Innovationspotential von KI im Unternehmen	**8 LStd.**	07. und 09. Mai 2027, jeweils 17:00 – 20:00 Uhr	20. Mai 2027, 09:00 – 12:00 Uhr und 13:00 – 16:00 Uhr
Modul 4 Generative KI im Unternehmen	**8 LStd.**	22. und 29. Juni 2027, jeweils 17:00 – 20:00 Uhr	21. Mai 2027, 09:00 – 12:00 Uhr und 13:00 – 16:00 Uhr
Modul 5 Planung der systematischen Einführung von KI im Unternehmen	**8 LStd.**	05. und 12. Juli 2027, jeweils 17:00 – 20:00 Uhr	24. Mai 2027, 09:00 – 12:00 Uhr und 13:00 – 16:00 Uhr
Modul 6 KI-Anwendungsfälle finden, bewerten und priorisieren	**8 LStd.**	20. und 27. Juli 2027, jeweils 17:00 – 20:00 Uhr	25. Mai 2027, 09:00 – 12:00 Uhr und 13:00 – 16:00 Uhr
Modul 7 Implementierung und Betrieb von KI-Anwendungen	**8 LStd.**	16. und 23. August 2027, jeweils 17:00 – 20:00 Uhr	26. Mai 2027, 09:00 – 12:00 Uhr und 13:00 – 16:00 Uhr
IHK-Zertifikatstest (online) Lehrgangsinterner digitaler Abschlusstest (Präsentation der Projektarbeiten inkl. Fachgespräch)	**8 LStd.**	31. August 2027, 08:00 – 17:45 Uhr	03. Juni 2027, 08:00 – 17:45 Uhr
Gesamtumfang Live-Online-Training	**64 LStd.**		
zzgl. modulbegleitendes Selbstlernstudium	**ca. 25 LStd.**		

DIHK-Gesellschaft für berufliche Bildung –
Organisation zur Förderung der IHK-Weiterbildung gGmbH

Online-Zertifikatslehrgang

KI-Manager/-in (IHK)

Innovationspotenzial von KI für Unternehmen erfolgreich erschließen

Termine

Live-Online-Training/E-Learning

		24. Mai 2027 bis 16. September 2027 i. d. Regel: 13:00 – 16:00 Uhr	24. Mai 2027 bis 22. September 2027 i. d. Regel: 09:00 – 12:00 Uhr
Tools-Check-in		24. Mai 2027, 12:30 - 13:00 Uhr	24. Mai 2027, 11:30 - 12:00 Uhr
Modul 1 Was ist KI? Künstliche Intelligenz als transformative Technologie	**8 LStd.**	24. und 31. Mai 2027, jeweils 13:00 – 16:00 Uhr	25. und 31. Mai 2027, jeweils 09:00 – 12:00 Uhr
Modul 2 Wie funktioniert KI? Maschinelles Lernen und Neuronale Netze	**8 LStd.**	10. und 14. Juni 2027, jeweils 13:00 – 16:00 Uhr	07. und 14. Juni 2027, jeweils 09:00 – 12:00 Uhr
Modul 3 Innovationspotential von KI im Unternehmen	**8 LStd.**	23. und 29. Juni 2027, jeweils 13:00 – 16:00 Uhr	21. und 25. Juni 2027, jeweils 09:00 – 12:00 Uhr
Modul 4 Generative KI im Unternehmen	**8 LStd.**	07. und 14. Juli 2027, jeweils 13:00 – 16:00 Uhr	05. und 08. Juli 2027, jeweils 09:00 – 12:00 Uhr
Modul 5 Planung der systematischen Einführung von KI im Unternehmen	**8 LStd.**	19. und 26. Juli 2027, jeweils 13:00 – 16:00 Uhr	19. und 26. Juli 2027, jeweils 09:00 – 12:00 Uhr
Modul 6 KI-Anwendungsfälle finden, bewerten und priorisieren	**8 LStd.**	18. und 23. August 2027, jeweils 13:00 – 16:00 Uhr	19. und 26. August 2027, jeweils 09:00 – 12:00 Uhr
Modul 7 Implementierung und Betrieb von KI-Anwendungen	**8 LStd.**	30. August und 06. September 2027, jeweils 13:00 – 16:00 Uhr	02. und 09. September 2027, jeweils 09:00 – 12:00 Uhr
IHK-Zertifikatstest (online) Lehrgangsinterner digitaler Abschlusstest (Präsentation der Projektarbeiten inkl. Fachgespräch)	**8 LStd.**	16. September 2027, 08:00 – 17:45 Uhr	22. September 2027, 08:00 – 17:45 Uhr
Gesamtumfang Live-Online-Training	**64 LStd.**		
zzgl. modulbegleitendes Selbstlernstudium	**ca. 25 LStd.**		

DIHK-Gesellschaft für berufliche Bildung –
Organisation zur Förderung der IHK-Weiterbildung gGmbH

Online-Zertifikatslehrgang

KI-Manager/-in (IHK)

Innovationspotenzial von KI für Unternehmen erfolgreich erschließen

Termine

Live-Online-Training/E-Learning

Kompaktkurs

		26. Mai 2027 bis 16. September 2027 i. d. Regel: 17:00 – 20:00 Uhr	**07. Juni 2027 bis 24. Juni 2027** i. d. Regel: 09:00 – 16:00 Uhr
Tools-Check-in		26. Mai 2027, 12:00 - 12:30 Uhr	07. Juni 2027, 08:30 - 09:00 Uhr
Modul 1 Was ist KI? Künstliche Intelligenz als transformative Technologie	**8 LStd.**	27. Mai und 03. Juni 2027, jeweils 17:00 – 20:00 Uhr	07. Juni 2027, 09:00 – 12:00 Uhr und 13:00 – 16:00 Uhr
Modul 2 Wie funktioniert KI? Maschinelles Lernen und Neuronale Netze	**8 LStd.**	07. und 14. Juni 2027, jeweils 17:00 – 20:00 Uhr	08. Juni 2027, 09:00 – 12:00 Uhr und 13:00 – 16:00 Uhr
Modul 3 Innovationspotential von KI im Unternehmen	**8 LStd.**	29. Juni und 01. Juli 2027, jeweils 17:00 – 20:00 Uhr	09. Juni 2027, 09:00 – 12:00 Uhr und 13:00 – 16:00 Uhr
Modul 4 Generative KI im Unternehmen	**8 LStd.**	07. und 14. Juli 2027, jeweils 17:00 – 20:00 Uhr	10. Juni 2027, 09:00 – 12:00 Uhr und 13:00 – 16:00 Uhr
Modul 5 Planung der systematischen Einführung von KI im Unternehmen	**8 LStd.**	19. und 26. Juli 2027, jeweils 17:00 – 20:00 Uhr	14. Juni 2027, 09:00 – 12:00 Uhr und 13:00 – 16:00 Uhr
Modul 6 KI-Anwendungsfälle finden, bewerten und priorisieren	**8 LStd.**	19. und 24. August 2027, jeweils 17:00 – 20:00 Uhr	16. Juni 2027, 09:00 – 12:00 Uhr und 13:00 – 16:00 Uhr
Modul 7 Implementierung und Betrieb von KI-Anwendungen	**8 LStd.**	31. August und 07. September 2027, jeweils 17:00 – 20:00 Uhr	17. Juni 2027, 09:00 – 12:00 Uhr und 13:00 – 16:00 Uhr
IHK-Zertifikatstest (online) Lehrgangsinterner digitaler Abschlusstest (Präsentation der Projektarbeiten inkl. Fachgespräch)	**8 LStd.**	16. September 2027, 08:00 – 17:45 Uhr	24. Juni 2027, 08:00 – 17:45 Uhr
Gesamtumfang Live-Online-Training	**64 LStd.**		
zzgl. modulbegleitendes Selbstlernstudium	**ca. 25 LStd.**		

DIHK-Gesellschaft für berufliche Bildung –
Organisation zur Förderung der IHK-Weiterbildung gGmbH

Online-Zertifikatslehrgang

KI-Manager/-in (IHK)

Innovationspotenzial von KI für Unternehmen erfolgreich erschließen

Termine

Live-Online-Training/E-Learning

		07. Juni 2027 bis 30. September 2027 i. d. Regel: 17:00 – 20:00 Uhr	**07. Juni 2027 bis 30. September 2027** i. d. Regel: 09:00 – 12:00 Uhr
Tools-Check-in		07. Juni 2027, 09:30 - 10:00 Uhr	07. Juni 2027, 10:30 - 11:00 Uhr
Modul 1 Was ist KI? Künstliche Intelligenz als transformative Technologie	**8 LStd.**	07. und 14. Juni 2027, jeweils 17:00 – 20:00 Uhr	08. und 14. Juni 2027, jeweils 09:00 – 12:00 Uhr
Modul 2 Wie funktioniert KI? Maschinelles Lernen und Neuronale Netze	**8 LStd.**	23. und 29. Juni 2027, jeweils 17:00 – 20:00 Uhr	24. Juni und 01. Juli 2027, jeweils 09:00 – 12:00 Uhr
Modul 3 Innovationspotential von KI im Unternehmen	**8 LStd.**	05. und 15. Juli 2027, jeweils 17:00 – 20:00 Uhr	06. und 13. Juli 2027, jeweils 09:00 – 12:00 Uhr
Modul 4 Generative KI im Unternehmen	**8 LStd.**	20. und 27. Juli 2027, jeweils 17:00 – 20:00 Uhr	20. und 27. Juli 2027, jeweils 09:00 – 12:00 Uhr
Modul 5 Planung der systematischen Einführung von KI im Unternehmen	**8 LStd.**	16. und 23. August 2027, jeweils 17:00 – 20:00 Uhr	16. und 23. August 2027, jeweils 09:00 – 12:00 Uhr
Modul 6 KI-Anwendungsfälle finden, bewerten und priorisieren	**8 LStd.**	30. August und 06. September 2027, jeweils 17:00 – 20:00 Uhr	01. und 08. September 2027, jeweils 09:00 – 12:00 Uhr
Modul 7 Implementierung und Betrieb von KI-Anwendungen	**8 LStd.**	17. und 22. September 2027, jeweils 17:00 – 20:00 Uhr	13. und 20. September 2027, jeweils 09:00 – 12:00 Uhr
IHK-Zertifikatstest (online) Lehrgangsinterner digitaler Abschlusstest (Präsentation der Projektarbeiten inkl. Fachgespräch)	**8 LStd.**	30. September 2027, 08:00 – 17:45 Uhr	30. September 2027, 08:00 – 17:45 Uhr
Gesamtumfang Live-Online-Training	**64 LStd.**		
zzgl. modulbegleitendes Selbstlernstudium	**ca. 25 LStd.**		

DIHK-Gesellschaft für berufliche Bildung –
Organisation zur Förderung der IHK-Weiterbildung gGmbH

Online-Zertifikatslehrgang

KI-Manager/-in (IHK)

Innovationspotenzial von KI für Unternehmen erfolgreich erschließen

Termine

Live-Online-Training/E-Learning

		08. Juni 2027 bis 29. September 2027 i. d. Regel: 17:00 – 20:00 Uhr	21. Juni 2027 bis 12. Oktober 2027 i. d. Regel: 09:00 – 12:00 Uhr
Tools-Check-in		08. Juni 2027, 12:00 - 12:30 Uhr	21. Juni 2027, 08:30 - 09:00 Uhr
Modul 1 Was ist KI? Künstliche Intelligenz als transformative Technologie	**8 LStd.**	08. und 17. Juni 2027, jeweils 17:00 – 20:00 Uhr	21. und 28. Juni 2027, jeweils 09:00 – 12:00 Uhr
Modul 2 Wie funktioniert KI? Maschinelles Lernen und Neuronale Netze	**8 LStd.**	21. und 29. Juni 2027, jeweils 17:00 – 20:00 Uhr	09. und 16. Juli 2027, jeweils 09:00 – 12:00 Uhr
Modul 3 Innovationspotential von KI im Unternehmen	**8 LStd.**	07. und 14. Juli 2027, jeweils 17:00 – 20:00 Uhr	20. und 27. Juli 2027, jeweils 09:00 – 12:00 Uhr
Modul 4 Generative KI im Unternehmen	**8 LStd.**	19. und 26. Juli 2027, jeweils 17:00 – 20:00 Uhr	16. und 23. August 2027, jeweils 09:00 – 12:00 Uhr
Modul 5 Planung der systematischen Einführung von KI im Unternehmen	**8 LStd.**	17. und 24. August 2027, jeweils 17:00 – 20:00 Uhr	31. August und 07. September 2027, jeweils 09:00 – 12:00 Uhr
Modul 6 KI-Anwendungsfälle finden, bewerten und priorisieren	**8 LStd.**	30. August und 06. September 2027, jeweils 17:00 – 20:00 Uhr	14. und 21. September 2027, jeweils 09:00 – 12:00 Uhr
Modul 7 Implementierung und Betrieb von KI-Anwendungen	**8 LStd.**	13. und 20. September 2027, jeweils 17:00 – 20:00 Uhr	27. September und 04. Oktober 2027, jeweils 09:00 – 12:00 Uhr
IHK-Zertifikatstest (online) Lehrgangsinterner digitaler Abschlusstest (Präsentation der Projektarbeiten inkl. Fachgespräch)	**8 LStd.**	29. September 2027, 08:00 – 17:45 Uhr	12. Oktober 2027, 08:00 – 17:45 Uhr
Gesamtumfang Live-Online-Training	**64 LStd.**		
zzgl. modulbegleitendes Selbstlernstudium	**ca. 25 LStd.**		

DIHK-Gesellschaft für berufliche Bildung –
Organisation zur Förderung der IHK-Weiterbildung gGmbH

Online-Zertifikatslehrgang

KI-Manager/-in (IHK)

Innovationspotenzial von KI für Unternehmen erfolgreich erschließen

Termine

Live-Online-Training/E-Learning

		21. Juni 2027 bis 15. Oktober 2027 i. d. Regel: 17:00 – 20:00 Uhr	**22. Juni 2027 bis 11. Oktober 2027** i. d. Regel: 17:00 – 20:00 Uhr
Tools-Check-in		21. Juni 2027, 12:00 - 12:30 Uhr	22. Juni 2027, 11:30 - 12:00 Uhr
Modul 1 Was ist KI? Künstliche Intelligenz als transformative Technologie	**8 LStd.**	22. und 24. Juni 2027, jeweils 17:00 – 20:00 Uhr	23. und 30. Juni 2027, jeweils 17:00 – 20:00 Uhr
Modul 2 Wie funktioniert KI? Maschinelles Lernen und Neuronale Netze	**8 LStd.**	06. und 13. Juli 2027, jeweils 17:00 – 20:00 Uhr	05. und 12. Juli 2027, jeweils 17:00 – 20:00 Uhr
Modul 3 Innovationspotential von KI im Unternehmen	**8 LStd.**	16. und 22. Juli 2027, jeweils 17:00 – 20:00 Uhr	20. und 27. Juli 2027, jeweils 17:00 – 20:00 Uhr
Modul 4 Generative KI im Unternehmen	**8 LStd.**	16. und 23. August 2027, jeweils 17:00 – 20:00 Uhr	17. und 24. August 2027, jeweils 17:00 – 20:00 Uhr
Modul 5 Planung der systematischen Einführung von KI im Unternehmen	**8 LStd.**	31. August und 07. September 2027, jeweils 17:00 – 20:00 Uhr	30. August und 06. September 2027, jeweils 17:00 – 20:00 Uhr
Modul 6 KI-Anwendungsfälle finden, bewerten und priorisieren	**8 LStd.**	14. und 21. September 2027, jeweils 17:00 – 20:00 Uhr	13. und 21. September 2027, jeweils 17:00 – 20:00 Uhr
Modul 7 Implementierung und Betrieb von KI-Anwendungen	**8 LStd.**	27. September und 04. Oktober 2027, jeweils 17:00 – 20:00 Uhr	27. September und 04. Oktober 2027, jeweils 17:00 – 20:00 Uhr
IHK-Zertifikatstest (online) Lehrgangsinterner digitaler Abschlusstest (Präsentation der Projektarbeiten inkl. Fachgespräch)	**8 LStd.**	15. Oktober 2027, 08:00 – 17:45 Uhr	11. Oktober 2027, 08:00 – 17:45 Uhr
Gesamtumfang Live-Online-Training	**64 LStd.**		
zzgl. modulbegleitendes Selbstlernstudium	**ca. 25 LStd.**		

DIHK-Gesellschaft für berufliche Bildung –
Organisation zur Förderung der IHK-Weiterbildung gGmbH

Online-Zertifikatslehrgang

KI-Manager/-in (IHK)

Innovationspotenzial von KI für Unternehmen erfolgreich erschließen

Termine

Live-Online-Training/E-Learning

		22. Juni 2027 bis 14. Oktober 2027 i. d. Regel: 13:00 – 16:00 Uhr
Tools-Check-in		22. Juni 2027, 12:30 - 13:00 Uhr
Modul 1 Was ist KI? Künstliche Intelligenz als transformative Technologie	**8 LStd.**	23. und 30. Juni 2027, jeweils 13:00 – 16:00 Uhr
Modul 2 Wie funktioniert KI? Maschinelles Lernen und Neuronale Netze	**8 LStd.**	05. und 12. Juli 2027, jeweils 13:00 – 16:00 Uhr
Modul 3 Innovationspotential von KI im Unternehmen	**8 LStd.**	19. und 26. Juli 2027, jeweils 13:00 – 16:00 Uhr
Modul 4 Generative KI im Unternehmen	**8 LStd.**	17. und 24. August 2027, jeweils 13:00 – 16:00 Uhr
Modul 5 Planung der systematischen Einführung von KI im Unternehmen	**8 LStd.**	02. und 09. September 2027, jeweils 13:00 – 16:00 Uhr
Modul 6 KI-Anwendungsfälle finden, bewerten und priorisieren	**8 LStd.**	13. und 20. September 2027, jeweils 13:00 – 16:00 Uhr
Modul 7 Implementierung und Betrieb von KI-Anwendungen	**8 LStd.**	28. September und 05. Oktober 2027, jeweils 13:00 – 16:00 Uhr
IHK-Zertifikatstest (online) Lehrgangsinterner digitaler Abschlusstest (Präsentation der Projektarbeiten inkl. Fachgespräch)	**8 LStd.**	14. Oktober 2027, 08:00 – 17:45 Uhr
Gesamtumfang Live-Online-Training	**64 LStd.**	
zzgl. modulbegleitendes Selbstlernstudium	**ca. 25 LStd.**	